

Análise de Algodão

6 de janeiro de 2012

Número: 114

FOCO NO PLANTIO: Para os cotonicultores, a primeira semana de janeiro é marcada pelo avanço do plantio de algodão, com o encerramento da primeira safra, e o início do plantio do algodão segunda safra. A área plantada, até 05/01, chegou a 57% da área total. Com a previsão de chuvas regulares de 6/01 a 20/01 nos principais municípios produtores, a estimativa é de que até no final do mês 90% da área total de algodão seja plantada, de acordo com a Ampa em dezembro de 2011, se o intervalo de chuvas para entrada de máquinas no campo for favorável. A estimativa atual do volume de chuva é adequada para o período, e o produtor não deve temer a estiagem no período de crescimento das plantas. Quanto à comercialização, o mercado segue com certa calma e pequenas variações positivas no preço devido ao início lento das atividades nas indústrias têxteis. Com a volta das atividades nas indústrias nas próximas semanas, a liquidez da pluma tende a aumentar. No cenário internacional, a China continua liderando as compras de algodão, contribuindo para reduzir a previsão de altos estoques em 2012. Neste contexto, em dezembro 33% das exportações da pluma mato-grossense e 30% da pluma brasileira foram destinadas à China.

Preço Disponível da Pluma (R\$/@)

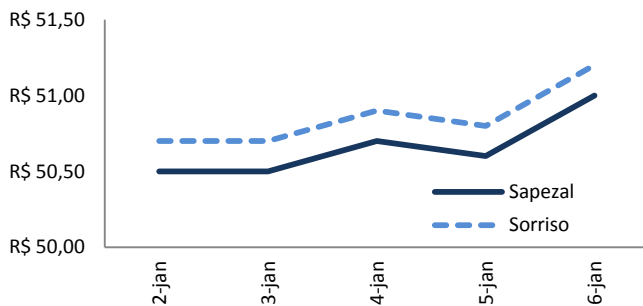

Fonte: Imea

ALGODÃO - CEPEA/ESALQ (Centavos de R\$/lb)

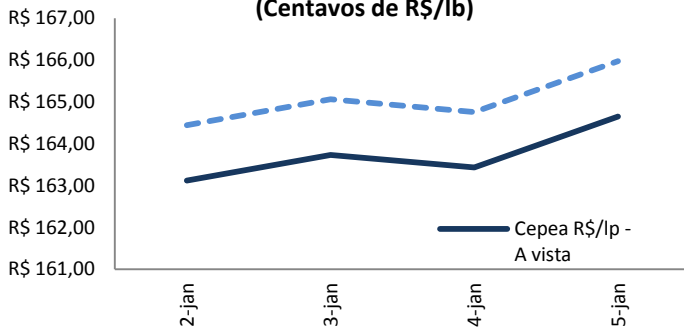

Fonte: Cepea/Esalq

Elaboração: Imea

MATO GROSSO: Com a chegada de mais um ano o comportamento dos preços da pluma permaneceu estável. Nos últimos meses de 2011 observou-se queda nas cotações do algodão. Na primeira semana de 2012, a cotação no município de Sapezal foi entre R\$ 50,50/@ e R\$ 51,00/@. Já em Sorriso os preços ficaram entre R\$ 50,70/@ e R\$ 51,20/@, o que representa acréscimo de 0,98% para os dois municípios.

SÃO PAULO: Os indicadores Cepea/Esalq de pluma de algodão apontaram nesta virada de ano preços estáveis no mercado interno. Isso se deve ao cenário de poucas negociações. Durante a semana o indicador registrou leve aumento de 0,93% para pagamento à vista e 0,92% para pagamento a prazo de 8 dias. Com isso os preços cotados na sexta-feira (06/01) foram de centavos de R\$ 165,65/lp para pagamento à vista e centavos de R\$ 165,97/lp para pagamento a prazo de 8 dias. A expectativa é de que neste mês o mercado volte a se movimentar.

MERCADO FUTURO: O contrato de algodão em pluma, com vencimento em março/12, negociado na Bolsa de Nova Iorque (NYBOT), abriu o primeiro pregão em alta, em relação ao fechamento do último de 2011, e encerrou a terça-feira na máxima do dia, com alta de 400 pontos. No dia seguinte as cotações atingiram o maior nível desde o pregão de 21/11/11, altas ocorridas pelo enfraquecimento do dólar. A quinta-feira foi marcada com um recuo nas cotações por decorrência de vendas generalizadas. Os contratos caíram 118 pontos nesse dia. E a sexta-feira fechou com uma alta de 112 pontos, cotados a 95,86 cents/lp, dando sequência aos ganhos registrados nos últimos pregões de 2011, o que mostra uma recuperação da commodity, que teve um ano bastante volátil.

Contrato de Algodão na Bolsa de Nova Iorque cents/libra-peso



Fonte: NYBOT/ICE Futures

Elaboração: Imea

Análise de Algodão

6 de janeiro de 2012

Número: 114

Previsão quinzenal de chuvas

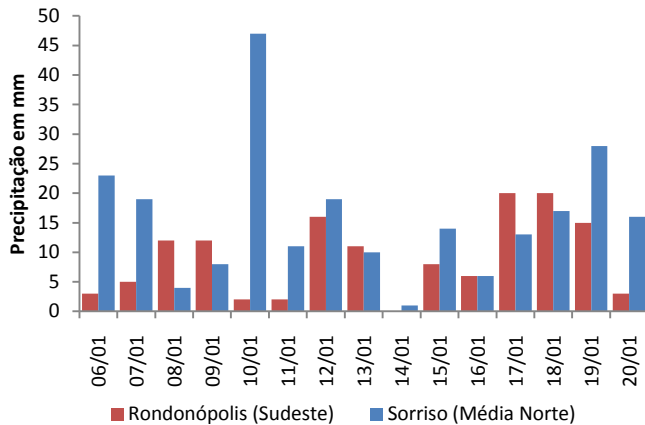

Fonte: Somar Elaboração: Imea

PRECIPITAÇÃO: Para os próximos 15 dias, a Somar Meteorologia prevê uma distribuição de chuvas equilibrada para Sorriso, atingindo um pico de 47 mm, no próximo dia 10. Segundo a previsão, a soma das chuvas dos próximos 15 dias será 236 mm, o que representa 72% do volume de chuvas esperado na média deste mês. Em Rondonópolis, o volume de precipitação é inferior ao de Sorriso, somando apenas 135 mm no mesmo período; apesar disso está dentro da média climatológica para o mês de janeiro. Ao contrário do que ocorreu com as lavouras de soja em dezembro de 2011, na região sudeste do Estado de Mato Grosso, o plantio de algodão segunda safra não será ameaçado pela estiagem. Em Sorriso, o plantio do algodão também deve seguir com tranquilidade durante o mês.

EXPORTAÇÃO: De acordo com dados da Secex, Mato Grosso exportou 86 mil toneladas da pluma no mês de outubro, representando cerca de 49% do total exportado pelo Brasil e sendo 40% maior que o volume exportado no mesmo período no ano de 2010. No mês de novembro a representatividade da fibra mato-grossense na exportação nacional aumentou cerca de 2 p.p. se comparado ao mês anterior de análise, mesmo assim o volume exportado pelo Estado foi inferior em 16 mil toneladas com relação a outubro. No Brasil, o volume também foi inferior em 38 mil toneladas se comparado ao mês anterior avaliado. Com os dados apresentados, observa-se que o Estado de Mato Grosso continuou com participação expressiva na exportação nacional da fibra nos meses de referência.

Exportação Mato Grosso (t)

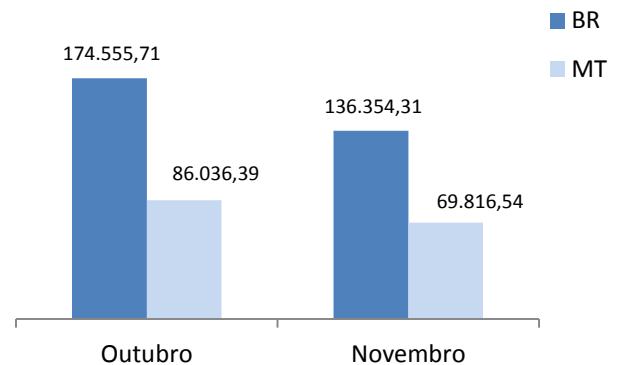

Fonte: Secex Elaboração: Imea

Comparativo do custo do pacote de inseticida

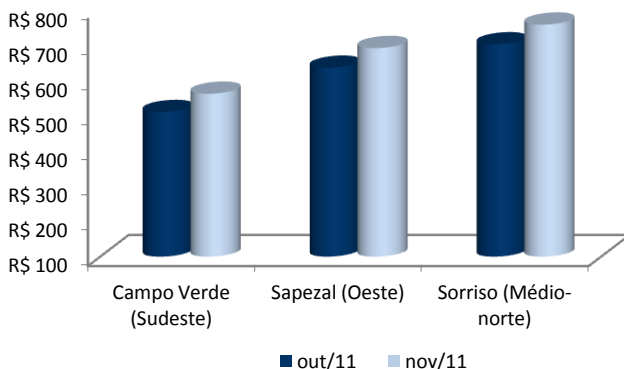

Fonte: Imea

CUSTO DO PACOTE DE INSETICIDA: Entre os meses de outubro e novembro de 2011, o pacote de inseticidas para o manejo da lavoura de algodão ficou entre R\$ 509,14/ha e R\$ 709,84/ha em outubro, e entre R\$ 561,05/ha e R\$ 756,81/ha em novembro, nas três principais regiões produtoras. O produtor que deixou para fechar as compras de inseticidas em novembro, em vez de outubro, sentiu o acréscimo. A variação entre os preços dos meses de referência foi considerável, chegando a aumentar 10% na região sudeste, em Campo Verde. Para Sapezal, o acréscimo do custo foi de 9%, e de 8% para Sorriso. O aumento do valor influencia a relação de troca, ou seja, arrobas produzidas por custo dos produtos. Quem comprou os inseticidas em novembro terá que contar com aproximadamente uma @/ha da pluma a mais que outubro para pagamento do pacote.

Estatística – Algodão

6 de janeiro de 2012

Número: 114

ALGODÃO: PREÇO PLUMA

Municípios	Segunda-feira	Terça-feira	Quarta-feira	Quinta-feira	Sexta-feira	*Variação Semanal	**Variação Mensal
Rondonópolis	R\$ 51,40	R\$ 51,40	R\$ 51,60	R\$ 51,50	R\$ 51,90	0,8%	-0,6%
Sorriso	R\$ 50,70	R\$ 50,70	R\$ 50,90	R\$ 50,80	R\$ 51,20	0,8%	-0,6%
C. N. Parecis	R\$ 50,60	R\$ 50,60	R\$ 50,80	R\$ 50,70	R\$ 51,10	0,8%	-0,6%
Cuiabá	R\$ 51,30	R\$ 51,30	R\$ 51,50	R\$ 51,40	R\$ 51,80	0,8%	-0,6%
Campo Verde	R\$ 51,30	R\$ 51,30	R\$ 51,50	R\$ 51,40	R\$ 51,80	0,8%	-0,6%

Variação de Preço: 6/1 versus *29/12 e **7/12

Valores em R\$/@

Fonte: Imea

NÚMEROS DA SEMANA

	Segunda-feira	Terça-feira	Quarta-feira	Quinta-feira	Sexta-feira	*Variação Semanal	**Variação Mensal
Dólar ⁽¹⁾	R\$ 1,87	R\$ 1,85	R\$ 1,83	R\$ 1,84	R\$ 1,84	-1,3%	3,1%
Algodão NY ⁽²⁾		\$94,95	\$95,53	\$94,58	\$95,40	5,0%	3,6%

Variação de Preço: 6/1 versus *30/12 e **7/12

Contratos de Algodão Vencimento: Julho/2012

Valores em ⁽¹⁾R\$/US\$, ⁽²⁾Cents de US\$/Libra-Peso

Fonte: Nybot/Ice

ALGODÃO: PREÇO CAROÇO

Municípios	7/11 a 11/11	14/11 a 18/11	21/11 a 25/11	28/11 a 2/12	5/12 a 9/12	*Variação Semanal	**Variação Mensal
Lucas do Rio Verde	R\$ 270,00	R\$ 250,00	-	-	R\$ 250,00	0%	-7%
Campo Novo do Parecis	R\$ 250,00	R\$ 257,50	-	-	R\$ 257,50	0%	3%
Primavera do Leste	R\$ 275,00	R\$ 275,00	-	-	R\$ 275,00	0%	0%

Variação de Preço: 6/1 versus *30/12 e **7/12

Valores em R\$/t

Fonte: Imea

ALGODÃO: FRETE

Origem / Destino	CAMPO VERDE	DIAMANTINO	PEDRA PRETA	RONDONÓPOLIS	SAPEZAL	SORRISO
PARANAGUÁ	R\$ 180,00	R\$ 210,00	R\$ 175,00	R\$ 175,00	R\$ 215,00	R\$ 215,00
SANTOS	R\$ 185,00	R\$ 215,00	R\$ 180,00	R\$ 180,00	R\$ 215,00	R\$ 215,00
SÃO PAULO	R\$ 202,00	R\$ 236,00	R\$ 196,00	R\$ 196,00	R\$ 236,00	R\$ 236,00
NORDESTE DE SC	R\$ 210,00	R\$ 240,00	R\$ 200,00	R\$ 200,00	R\$ 240,00	R\$ 240,00

Média Semanal

Valores em R\$/t

Fonte: Imea

ALGODÃO - PREÇOS DE INSUMOS (US\$)

Produtos	Campo Verde			Sorriso			Sapezal		
	outubro	novembro	Variação	outubro	novembro	Variação	outubro	novembro	Variação
Cropstar (L)	\$75,50	\$75,00	-1%	\$89,00	\$82,25	-8%	\$85,00	\$80,00	-6%
Lannate BR (L)	\$7,15	\$8,50	19%	\$6,60	\$7,98	21%	\$7,30	\$7,03	-4%
Mospilan (kg)	\$70,00	\$81,84	17%	\$73,00	\$109,33	50%	\$210,00	\$210,00	0%
Nimbus (L)	\$3,20	\$4,00	25%	\$5,00	\$4,50	-10%	\$3,50	\$3,95	13%

Fonte: Imea

CUSTO DE PRODUÇÃO DE ALGODÃO- SAFRA 11/12

novembro de 2011

Unidade: R\$/ha Fonte: IMEA

REGIÃO Município Referência	MÉDIO NORTE*** (Sorriso)		OESTE** (Sapezal)		SUDESTE* (Campo Verde)	
	Valor (R\$/ha)	Participação no Custo Variável (%)	Valor (R\$/ha)	Participação no Custo Variável (%)	Valor (R\$/ha)	Participação no Custo Variável (%)
INSUMOS	2415,52	57,2%	2689,95	61,7%	2463,34	56,3%
Sementes	103,06	2,4%	103,06	2,4%	103,06	2,4%
Semente de Algodão	76,50	1,8%	76,50	1,8%	76,50	1,7%
Semente de Milheto	26,56	0,6%	26,56	0,6%	26,56	0,6%
Fertilizantes	1071,09	25,4%	1276,54	29,3%	1275,33	29,2%
Corretivo de Solo	50,22	1,2%	73,80	1,7%	63,00	1,4%
Macronutriente	1008,95	23,9%	1194,44	27,4%	1196,05	27,3%
Micronutriente	11,92	0,3%	8,30	0,2%	16,28	0,4%
Defensivos	1241,37	29,4%	1310,35	30,0%	1084,95	24,8%
Fungicida	148,97	3,5%	222,51	5,1%	107,62	2,5%
Herbicida	258,20	6,1%	271,84	6,2%	322,26	7,4%
Inseticida	741,60	17,6%	690,28	15,8%	561,05	12,8%
Outros	92,59	2,2%	125,72	2,9%	94,02	2,1%
OPERAÇÕES AGRÍCOLAS	712,10	16,9%	600,35	13,8%	723,85	16,5%
Mão de Obra	75,61	1,8%	64,45	1,5%	104,43	2,4%
Preparo de Solo	136,78	3,2%	53,74	1,2%	143,56	3,3%
Adubação e Semeadura	50,29	1,2%	51,46	1,2%	57,70	1,3%
Aplicações de Defensivos	64,36	1,5%	54,01	1,2%	60,21	1,4%
Aplicação Aérea	45,00	1,1%	52,00	1,2%	45,00	1,0%
Capina Manual	80,00	1,9%	70,00	1,6%	80,00	1,8%
Colheita	225,52	5,3%	226,87	5,2%	204,36	4,7%
Manejo Pós Colheita	34,55	0,8%	27,82	0,6%	28,60	0,7%
CUSTO OPERACIONAL	R\$ 3.127,62	74,1%	R\$ 3.290,30	75,4%	R\$ 3.187,19	72,9%
CUSTO OPERACIONAL - US\$/ha	\$1.747,27		\$1.838,16		\$1.780,56	
OUTROS CUSTOS	1094,22	25,9%	1072,34	24,6%	1187,34	27,1%
Assistência Técnica	24,16	0,6%	26,90	0,6%	24,63	0,6%
Transporte da Produção	111,80	2,6%	100,32	2,3%	97,44	2,2%
Armazenagem e Beneficiamento	315,20	7,5%	322,06	7,4%	347,06	7,9%
Impostos	287,04	6,8%	294,76	6,8%	322,64	7,4%
Seguros	33,92	0,8%	39,90	0,9%	29,86	0,7%
Financiamentos	256,54	6,1%	242,89	5,6%	301,28	6,9%
Custos Administrativos	65,56	1,6%	45,52	1,0%	64,42	1,5%
CUSTOS VARIÁVEIS	R\$ 4.221,84	100,0%	R\$ 4.362,64	100,0%	R\$ 4.374,54	100,0%
CUSTOS VARIÁVEIS - US\$/ha	\$2.358,57		\$2.437,23		\$2.443,88	
Depreciação de máq. e equipam.	211,07		177,17		207,75	
Custo da terra	302,76		364,20		369,40	
CUSTOS FIXOS	R\$ 513,83		R\$ 541,37		R\$ 577,15	
CUSTOS FIXOS - US\$/ha	\$287,05		\$302,44		\$322,43	
CUSTO TOTAL	R\$ 4.735,66		R\$ 4.904,01		R\$ 4.951,68	
CUSTO TOTAL - US\$/ha	\$2.645,62		\$2.739,67		\$2.766,30	

Considerações:

Produtividade Esperada: * 280 @/ha; **260 @/ha, ***250 @/ha.

Tx.Câmbio Média Mensal: R\$ 1,79

Referência: Preços à vista em novembro 2011

ALGODÃO: ESTIMATIVA DE ÁREA - SAFRA 11/12

Regiões do Imea	Participação safra 11/12	Área 09/10	Área 10/11	Área* 11/12	Variação safra 10/11	Variação safra 10/11	Variação safra 09/10
Noroeste	1,3%	4.444	12.266	9.718	-20,8%	118,7%	1,3%
Nordeste	0,7%	900	6.183	5.005	-19,1%	456,1%	0,7%
Médio-Norte	16,9%	76.628	139.426	129.984	-6,8%	69,6%	16,9%
Oeste	23,9%	90.165	176.610	183.991	4,2%	104,1%	23,9%
Centro-Sul	8,6%	34.376	60.214	65.794	9,3%	91,4%	8,6%
Sudeste	48,7%	212.740	330.244	374.407	13,4%	76,0%	48,7%
Mato Grosso	100,0%	419.253	724.943	768.899	6,1%	83,4%	100,0%

* Área em hectares

Fonte: Ampa

ALGODÃO: ESTIMATIVA DE PRODUTIVIDADE - SAFRA 11/12

Regiões do Imea	Variação em relação a MT	Produtividade 08/09	Produtividade 09/10	Produtividade 10/11	Produtividade 11/12	Variação safra 10/11	Variação safra 09/10
Noroeste	-17%	3.873	3.069	3.173	2.940	-7,4%	-4,2%
Nordeste	-17%	3.500	3.100	3.152	2.940	-6,7%	-5,2%
Médio-Norte	-1%	3.934	3.159	3.237	3.540	9,4%	12,1%
Oeste	-1%	3.982	3.275	3.509	3.540	0,9%	8,1%
Centro-Sul	-13%	3.927	3.420	2.688	3.090	15,0%	-9,6%
Sudeste	4%	4.206	3.597	3.368	3.690	9,6%	2,6%
Mato Grosso	-	4.083	3.272	3.315	3.563	7,5%	8,9%

* Produtividade em Kg/ha

Fonte: Imea/Ampa

ALGODÃO: ESTIMATIVA DE PRODUÇÃO EM CAROÇO - SAFRA 11/12

Regiões do Imea	Participação %	Produção 10/11	Produção 11/12 dezembro	Variação Safra
Noroeste	1,0%	38.925	28.571	-26,6%
Nordeste	0,5%	19.486	14.715	-24,5%
Médio-Norte	16,8%	451.337	460.143	2,0%
Oeste	23,8%	619.685	651.328	5,1%
Centro-Sul	7,4%	161.847	203.303	25,6%
Sudeste	50,4%	1.112.209	1.381.562	24,2%
Mato Grosso	100,0%	2.403.489	2.739.622	14,0%

* Produção em toneladas

Fonte: Ampa/Imea

ALGODÃO: ESTIMATIVA DE PRODUÇÃO DE PLUMA - SAFRA 11/12

Regiões do Imea	Participação %	Produção 10/11	Produção 11/12 dezembro	Variação Safra
Noroeste	1,0%	15.181	11.143	-26,6%
Nordeste	0,5%	7.600	5.739	-24,5%
Médio-Norte	16,8%	176.021	179.456	2,0%
Oeste	23,8%	241.677	254.018	5,1%
Centro-Sul	7,4%	63.120	79.288	25,6%
Sudeste	50,4%	433.762	538.809	24,2%
Mato Grosso	100,0%	937.361	1.068.453	14,0%

* Produção em toneladas

Fonte: Ampa/Imea

EXPORTAÇÃO TOTAL DE ALGODÃO - MT (T/US\$)

Ano/mês	2006		2007		2008		2009		2010		2011	
	Toneladas	M US\$	Toneladas	M US\$	Toneladas	M US\$	Toneladas	M US\$	Toneladas	M US\$	Toneladas	M US\$
Janeiro	23.089	26.406	15.099	16.671	36.430	45.270	26.966	34.574	14.991	20.507	9.309	15.999
Fevereiro	13.992	15.421	9.472	10.686	21.603	27.411	21.230	27.608	13.348	18.039	4.001	6.678
Março	13.911	15.369	6.671	7.369	15.567	19.577	25.741	33.039	13.861	19.868	3.031	5.004
Abril	8.864	9.503	5.567	6.027	15.116	18.866	17.899	22.831	14.020	21.021	494	1.229
Mai	3.092	3.482	2.200	2.166	5.084	6.380	13.269	16.635	4.553	6.687	215	768
Junho	1.852	2.120	293	299	3.533	4.712	5.108	6.174	4.642	6.668	122	548
Julho	2.507	2.640	3.743	4.673	4.242	5.056	3.574	4.368	3.217	5.383	8.135	17.688
Agosto	10.019	11.000	24.013	29.732	31.930	41.041	23.430	32.207	28.780	45.849	55.148	114.793
Setembro	19.228	21.197	40.997	50.841	56.693	74.491	33.094	46.304	47.019	75.041	69.666	140.576
Outubro	21.003	23.507	41.287	51.534	66.442	87.287	39.826	54.880	51.753	82.610	86.036	180.757
Novembro	27.028	30.256	42.554	53.305	40.353	52.551	22.858	31.651	39.605	65.204	69.816	136.920
Dezembro	18.836	21.073	44.898	56.038	33.084	43.784	34.925	48.571	22.542	38.178		
Acumulado	163.419	181.973	236.794	289.340	330.076	426.426	267.919	358.843	258.329	405.055	305.973	620.960

EXPORTAÇÃO DE ALGODÃO POR DESTINO - MATO GROSSO (T)

Destino	Jan	Fev	Mar	Abr	Mai	Jun	Jul	Ago	Set	Out	Nov	Dez	Acumulado
Indonésia	2.838	1.004	501	196	100	97	99	5.563	7.538	9.155	10.947		17.937
Coreia do Sul	1.966	2.179	1.883	20	-	25	1.673	6.832	6.351	7.424	9.742		20.929
China	202	-	-	-	-	-	1.851	15.638	24.411	41.694	24.084		42.102
Espanha	-	-	-	-	-	-	-	-	-	-	-		-
Paquistão	624	85	-	-	48	-	-	4.322	5.946	3.230	3.866		11.025
Coreia do Norte	-	-	-	-	-	-	-	106	-	-	-		106
Taiwan	403	-	71	157	66	-	-	4.143	5.136	3.142	3.241		9.976
Suíça	-	-	-	-	-	-	-	-	-	-	-		-
Tailândia	98	-	-	41	-	-	29	2.045	1.012	3.184	1.329		3.225
Argentina	494	482	210	-	-	-	-	-	361	649	403		1.547
Japão	1.552	154	292	-	-	-	47	901	2.106	2.061	1.286		5.051
Outros	1.131	98	74	81	1	-	4.435	15.600	16.805	15.496	14.918		38.224
Acumulado	9.309	4.001	3.031	494	215	122	8.135	55.148	69.666	86.036	69.816		150.122

ESCOAMENTO DE ALGODÃO - MATO GROSSO (T)

	Jan	Fev	Mar	Abr	Mai	Jun	Jul	Ago	Set	Out	Nov	Dez	Acumulado
Santos-SP	3.593	1.452	565	170	167	122	7.393	42.291	53.552	59.897	49.933		219.135
Paranaguá-PR	5.117	2.068	2.256	325	48	-	742	9.134	12.857	24.166	18.689		75.400
Itajaí-SC	-	-	-	-	-	-	-	-	2.744	1.169	238		4.151
Foz do Iguaçu-PR	599	482	210	-	-	-	-	-	512	804	762		3.369
Uberlândia-MG	-	-	-	-	-	-	-	-	-	-	-		-
Campinas-SP	-	-	-	-	-	-	-	-	-	-	-		-
Curitiba-PR	-	-	-	-	-	-	-	-	-	-	-		-
Outros	-	-	-	-	-	-	-	3.724	-	-	195		3.724
Não Declarado	-	-	-	-	-	-	-	-	-	-	-		-
Acumulado	9.309	4.001	3.031	494	215	122	8.135	55.148	69.666	86.036	69.816		305.779

Fonte: Secex Elaboração: Imea Ano: 2011

INDICADOR	ATUAL	ANTERIOR
SELIC (ao ano)	11,00%	11,50%
TJLP (ao ano)	6,00%	6,25%
IPCA 12/11	0,50%	0,52%
IPCA 12 meses	6,50%	6,64%
IGP-DI 12/11	-0,16%	0,43%
IGP-DI 12 meses	5,00%	5,45%



Presidente: Rui Carlos Ottoni Prado
Superintendente: Otávio Lemos de Melo Celidonio

Analistas: Carlos Ivam Garcia, Cleber Noronha, Daniel Ferreira, Elisa Gomes, Meuryn Lima, Gemelli Lyra, Otavio Behling Junior, Talita Takahashi e Thiago Assis.

Estagiários: Claudinéia Da Silva Leme, Laryana Miranda, Flávio Muniz, Gabriela de Oliveira, Arthur Pinheiro e Rayanna Daltro.