

## Análise de Algodão

09 de dezembro de 2011

Número: 112

**PLANTIO À VISTA:** A escassez de chuvas até meados de dezembro em algumas regiões produtoras de algodão pode interferir no início do plantio na próxima semana. Para Rondonópolis, região do Estado de Mato Grosso que deve sofrer mais com o efeito La niña, a Somar Meteorologia prevê somente 44 mm de chuvas no final de dezembro. Em Campo Novo do Parecis, a semana terá boa distribuição de chuvas, mas ficará sem precipitações na última semana do mês. Sinop e Sorriso têm boas precipitações entre os dias 15 e 23, somando 154 mm e 134 mm, respectivamente. Algumas áreas com soja, perdidas pela falta de chuva na região sudeste, podem ser substituídas por algodão assim que as chuvas se regularizarem. Os efeitos do veranico previsto poderão influenciar a produtividade do algodão primeira safra, que terá aproximadamente 453 mil hectares em Mato Grosso. No geral, o plantio deve intensificar-se em janeiro de 2012, quando a 2ª safra de algodão ocupará a área de soja colhida. Como o plantio de soja caminhou dentro do período ideal e a colheita deve iniciar na última semana de dezembro, a janela de plantio do algodão será favorável aos agricultores em 2012.

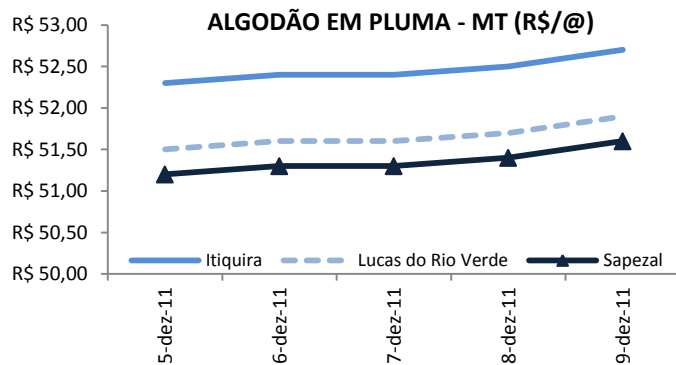

Fonte: Imea

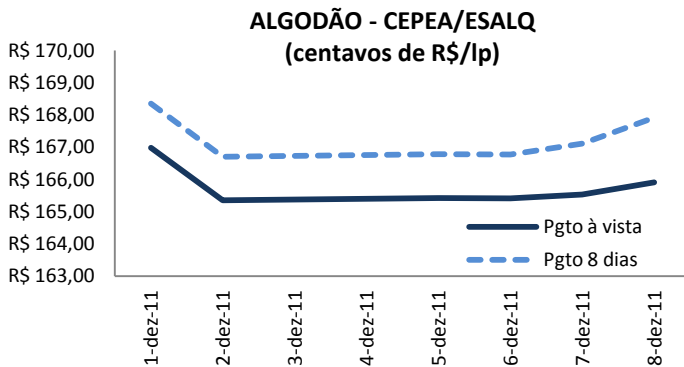

Fonte: CEPEA/ESALQ

**MATO GROSSO:** A semana iniciou com os preços do algodão em baixa, cotados a R\$ 52,30/@ em Itiquira, R\$ 51,50/@ em Lucas do Rio Verde e a R\$ 51,20/@ em Sapezal. Na sexta-feira, com a volta de algumas indústrias ao mercado, a pluma encerrou a semana em alta, cotada a R\$ 52,70/@, R\$ 57,90/@ e R\$ 51,60/@ nas cidades mencionadas, tornando nula a variação em relação ao fechamento da semana anterior.

**SÃO PAULO:** Os indicadores Cepea/Esalq iniciaram a semana acompanhando a baixa nos preços vistos desde a semana passada, mas, na quarta-feira, as contínuas quedas foram interrompidas devido à necessidade de algumas indústrias em repor os estoques em curto prazo. O indicador para pagamentos à vista começou o período cotado a centavos de R\$ 165,42/lp e o indicador para pagamentos a prazo, a centavos de R\$ 166,78/lp, e encerraram o centavos de R\$ 165,91/lp e a R\$ 167,91/lp, respectivamente, registrando variação de 0,8% nos últimos 30 dias.

**MERCADO FUTURO:** Os contratos futuros de algodão em pluma negociados na bolsa de Nova Iorque para vencimento em março de 2012, apresentaram leve alta na segunda-feira com relação ao último preço da semana anterior, cotado a US\$ 91,92 cents/lp. Na terça-feira, os preços permaneceram com leve aumento de 1,81% em relação ao dia anterior. No dia seguinte os preços recuaram, devido à pressão pela apreciação do dólar, ficando cotados a US\$ 92,40 cents/lp. Quinta-feira (8) devido à recusa das exportações norte-americanas, o preço ficou cotado a US\$ 92,10 cents/lp. Sexta-feira (9), após a publicação do USDA, estimando uma queda no consumo da pluma o preço apresentou perda discreta fechando a semana cotado a US\$ 90,16 cents/lp.

### NYBOT/ICE - CONTRATOS MAR/12 DE ALGODÃO (centavos de US\$/lp)

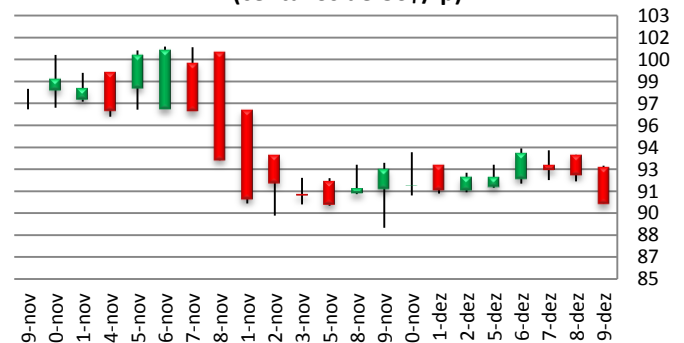

Fonte: NYBOT/ICE Elaboração: Imea

## Análise de Algodão

09 de dezembro de 2011

Número: 112

### QUADRO DE OFERTA E DEMANDA MUNDIAL DE ALGODÃO 11/12

SAFRA 11/12	Safra 11/12 (novembro)	Safra 11/12 (dezembro)	Variação (%)
Estoques iniciais	9,85	9,90	1%
Produção	26,97	26,87	-0,4%
Importações	7,91	7,96	1%
Consumo total	24,88	24,24	-3%
Exportações	7,91	7,96	1%
Estoques finais	11,97	12,56	5%
<b>Consumo/Produção</b>	<b>92%</b>	<b>90%</b>	<b>-2 p.p.</b>

Fonte: USDA Elaboração: Imea  
Unidade: milhões de toneladas

**OFERTA E DEMANDA:** De acordo com o último levantamento divulgado pelo Departamento de Agricultura dos Estados Unidos (USDA), o quadro de suprimento de algodão em pluma do mundo revela um aumento na projeção de dezembro em comparação a novembro, sem aperto para a indústria, com alta do estoque final na ordem de 5%, encerrando 2012 com estoque suficiente para operar aproximadamente 6 meses. Observa-se também que o USDA revisou a estimativa de consumo em -3%, ou 0,64 milhão de toneladas a menos que em novembro, projetando alta também de 1% para as importações e exportações. A produção seguiu com leve retração devido à diminuição na produção americana em 3%, que também apresentou redução na área colhida na safra 11/12.

**EXPORTAÇÃO:** A receita das exportações de pluma de algodão pelo Estado de Mato Grosso no mês de novembro é a 3ª maior em valor nominal mensal registrado na história, com US\$ 137 milhões embarcados. O valor somente foi abaixo ao exportado nos meses de setembro e outubro, quando foram enviados ao exterior US\$ 140 milhões e US\$ 180 milhões, respectivamente. Apesar do volume superior registrado neste ano, a melhora no montante recebido também se deu em virtude da valorização do preço da fibra no mercado internacional. Com isso, o acumulado deste ano, até novembro, ficou em US\$ 621 milhões, bem acima do acumulado de janeiro a novembro de 2010 (US\$ 367 milhões) e também abaixo da soma no mesmo período de 2009 (US\$ 310 milhões).

### EXPORTAÇÃO DE ALGODÃO - MATO GROSSO

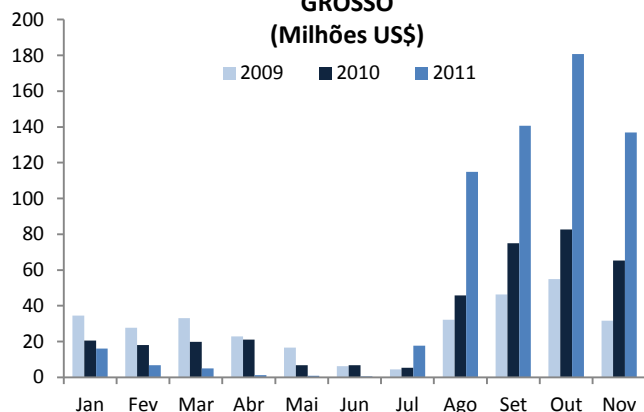

Fonte: Secex Elaboração: Imea

### Custo pacote de defensivos (R\$/ha)

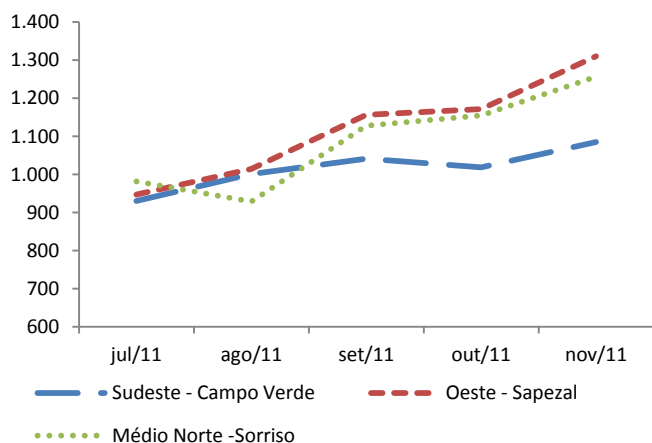

Fonte: Imea

**CUSTO DE DEFENSIVOS:** O pacote de defensivos (fungicidas, inseticidas e herbicidas) utilizados no cultivo da fibra nos últimos cinco meses sofreu uma variação positiva em seu valor em praticamente todas as regiões produtoras. No último mês, novembro de 2011, o maior incremento no valor do pacote foi em Sapezal, com aumento de 11,8%. Em Sorriso e Campo Verde a variação positiva foi de 8,8% e 6,5%, respectivamente, no mesmo período. A tendência de aumento no período analisado seria em função do crescimento da demanda pelos produtos, já que nesse período que antecede o plantio da safra 2011/12 em Mato Grosso há um maior número de negociações. Indispensáveis para proteger a produção da fibra, os defensivos têm uma participação de aproximadamente 26% no custo total, mas a quantidade varia de acordo com a opção do produtor.

## Estatística – Algodão

09 de dezembro de 2011

Número: 112

### ALGODÃO: PREÇO PLUMA

Municípios	Segunda-feira	Terça-feira	Quarta-feira	Quinta-feira	Sexta-feira	*Variação Semanal	**Variação Mensal
Rondonópolis	R\$ 52,10	R\$ 52,20	R\$ 52,20	R\$ 52,30	R\$ 52,50	-0,4%	-0,6%
Sorriso	R\$ 51,40	R\$ 51,50	R\$ 51,50	R\$ 51,60	R\$ 51,80	-0,4%	-0,6%
C. N. Parecis	R\$ 51,30	R\$ 51,40	R\$ 51,40	R\$ 51,50	R\$ 51,70	-0,4%	-0,6%
Cuiabá	R\$ 52,00	R\$ 52,10	R\$ 52,10	R\$ 52,20	R\$ 52,40	-0,4%	-0,6%
Campo Verde	R\$ 52,00	R\$ 52,10	R\$ 52,10	R\$ 52,20	R\$ 52,40	-0,4%	-0,6%

Variação de Preço: 9/12 versus \*2/12 e \*\*9/11

Valores em R\$/@

Fonte: Imea

### NÚMEROS DA SEMANA

	Segunda-feira	Terça-feira	Quarta-feira	Quinta-feira	Sexta-feira	*Variação Semanal	**Variação Mensal
Dólar <sup>(1)</sup>	R\$ 1,78	R\$ 1,79	R\$ 1,80	R\$ 1,79	R\$ 1,81	1,3%	3,5%
Algodão NY <sup>(2)</sup>	\$91,92	\$93,58	\$92,40	\$92,10	\$90,16	-1,7%	-7,5%

Variação de Preço: 9/12 versus \*2/12 e \*\*9/11

Contratos de Algodão Vencimento: Março/2012

Valores em <sup>(1)</sup>R\$/US\$, <sup>(2)</sup>Cents de US\$/Libra-Peso

Fonte: Nybot/Ice

### ALGODÃO: PREÇO CAROÇO

Municípios	7/11 a 11/11	14/11 a 18/11	21/11 a 25/11	28/11 a 2/12	5/12 a 9/12	*Variação Semanal	**Variação Mensal
Lucas do Rio Verde	R\$ 260,00	R\$ 240,00	R\$ 260,00	R\$ 280,00	R\$ 270,00	-4%	4%
Campo Novo do Parecis	R\$ 260,00	R\$ 280,00	R\$ 280,00	R\$ 265,00	R\$ 250,00	-6%	-4%
Primavera do Leste	R\$ 285,00	R\$ 285,00	R\$ 290,00	R\$ 290,00	R\$ 275,00	-5%	-4%

Variação de Preço: 9/12 versus \*2/12 e \*\*9/11

Valores em R\$/t

Fonte: Imea

### ALGODÃO: FRETE

Origem / Destino	CAMPO VERDE	DIAMANTINO	PEDRA PRETA	RONDONÓPOLIS	SAPEZAL	SORRISO
PARANAGUÁ	R\$ 200,00	R\$ 250,00	R\$ 195,00	R\$ 190,00	R\$ 261,00	R\$ 261,00
SANTOS	R\$ 200,00	R\$ 250,00	R\$ 195,00	R\$ 190,00	R\$ 261,00	R\$ 261,00
SÃO PAULO	R\$ 190,00	R\$ 240,00	R\$ 185,00	R\$ 180,00	R\$ 250,00	R\$ 250,00
NORDESTE DE SC	R\$ 200,00	R\$ 250,00	R\$ 190,00	R\$ 190,00	R\$ 260,00	R\$ 260,00

Média Semanal

Valores em R\$/t

Fonte: Imea

### ALGODÃO - PREÇOS DE INSUMOS (US\$)

Produtos	Campo Verde			Sorriso			Sapezal		
	outubro	novembro	Variação	outubro	novembro	Variação	outubro	novembro	Variação
Cropstar (Lt)	\$75,50	\$75,00	-1%	\$89,00	\$82,25	-8%	\$85,00	\$80,00	-6%
Lannate BR (Lt)	\$7,15	\$8,50	19%	\$6,60	\$7,98	21%	\$7,30	\$7,03	-4%
Mospilan (kg)	\$70,00	\$81,84	17%	\$73,00	\$109,33	50%	\$210,00	\$210,00	0%
Nimbus (Lt)	\$3,20	\$4,00	25%	\$5,00	\$4,50	-10%	\$3,50	\$3,95	13%

Fonte: Imea

## Estatística – Algodão

09 de dezembro de 2011

Número: 112

### CUSTO DE PRODUÇÃO DE ALGODÃO CONVENCIONAL - SAFRA 11/12

Base Outubro/11

REGIÃO Município Referência	SUDESTE* (Campo Verde)		OESTE** (Sapezal)		MÉDIO NORTE*** (Sorriso)	
	Valor (R\$/ha)	Participação no Custo Variável (%)	Valor (R\$/ha)	Participação no Custo Variável (%)	Valor (R\$/ha)	Participação no Custo Variável (%)
<b>INSUMOS</b>	<b>2253,39</b>	<b>55,6%</b>	<b>2603,16</b>	<b>60,8%</b>	<b>2265,92</b>	<b>54,4%</b>
<b>Sementes</b>	<b>66,94</b>	<b>1,7%</b>	<b>66,94</b>	<b>1,6%</b>	<b>66,94</b>	<b>1,6%</b>
Semente de Algodão	51,00	1,3%	51,00	1,2%	51,00	1,2%
Semente de Milheto	15,94	0,4%	15,94	0,4%	15,94	0,4%
<b>Fertilizantes</b>	<b>1031,18</b>	<b>25,4%</b>	<b>1364,36</b>	<b>31,9%</b>	<b>1180,55</b>	<b>28,3%</b>
Corretivo de Solo	50,02	1,2%	68,18	1,6%	58,28	1,4%
Macronutriente	968,90	23,9%	1109,59	25,9%	1105,92	26,5%
Micronutriente	12,26	0,3%	186,59	4,4%	16,35	0,4%
<b>Defensivos</b>	<b>1155,27</b>	<b>28,5%</b>	<b>1171,87</b>	<b>27,4%</b>	<b>1018,44</b>	<b>24,4%</b>
Fungicida	133,58	3,3%	192,68	4,5%	108,19	2,6%
Herbicida	229,42	5,7%	241,30	5,6%	315,34	7,6%
Inseticida	700,85	17,3%	634,61	14,8%	509,15	12,2%
Outros	91,42	2,3%	103,28	2,4%	85,75	2,1%
<b>OPERAÇÕES AGRÍCOLAS</b>	<b>712,10</b>	<b>17,6%</b>	<b>600,35</b>	<b>14,0%</b>	<b>726,36</b>	<b>17,4%</b>
Mão de Obra	75,61	1,9%	64,45	1,5%	104,43	2,5%
Preparo de Solo	136,78	3,4%	53,74	1,3%	144,44	3,5%
Adução e Semeadura	50,29	1,2%	51,46	1,2%	58,01	1,4%
Aplicações de Defensivos	64,36	1,6%	54,01	1,3%	60,50	1,5%
Aplicação Aérea	45,00	1,1%	52,00	1,2%	45,00	1,1%
Capina Manual	80,00	2,0%	70,00	1,6%	80,00	1,9%
Colheita	225,52	5,6%	226,87	5,3%	205,21	4,9%
Manejo Pós Colheita	34,55	0,9%	27,82	0,7%	28,76	0,7%
<b>CUSTO OPERACIONAL</b>	<b>R\$ 2.965,49</b>	<b>R\$ 0,73</b>	<b>R\$ 3.203,51</b>	<b>R\$ 0,75</b>	<b>R\$ 2.992,28</b>	<b>R\$ 0,72</b>
<b>CUSTO OPERACIONAL - US\$/ha</b>	<b>\$1.675,42</b>		<b>\$1.809,89</b>		<b>\$1.690,55</b>	
<b>OUTROS CUSTOS</b>	<b>1087,51</b>	<b>26,8%</b>	<b>1076,26</b>	<b>25,1%</b>	<b>1175,35</b>	<b>28,2%</b>
Assistência Técnica	22,53	0,6%	26,03	0,6%	22,66	0,5%
Transporte da Produção	111,80	2,8%	100,32	2,3%	98,40	2,4%
Armazenagem e Beneficiamento	320,78	7,9%	327,85	7,7%	353,05	8,5%
Impostos	293,60	7,2%	301,59	7,0%	329,70	7,9%
Seguros	33,92	0,8%	39,90	0,9%	29,92	0,7%
Financiamentos	239,32	5,9%	235,05	5,5%	277,14	6,6%
Custos Administrativos	65,56	1,6%	45,52	1,1%	64,48	1,5%
<b>CUSTOS VARIÁVEIS</b>	<b>R\$ 4.053,01</b>	<b>R\$ 1,00</b>	<b>R\$ 4.279,76</b>	<b>R\$ 1,00</b>	<b>R\$ 4.167,63</b>	<b>R\$ 1,00</b>
<b>CUSTOS VARIÁVEIS - US\$/ha</b>	<b>\$2.289,83</b>		<b>\$2.417,95</b>		<b>\$2.354,59</b>	
Depreciação de máq. e equipam.	211,07		177,17		207,75	
Custo da terra	311,49		374,20		379,10	
<b>CUSTOS FIXOS</b>	<b>R\$ 522,56</b>		<b>R\$ 551,37</b>		<b>R\$ 586,85</b>	
<b>CUSTOS FIXOS - US\$/ha</b>	<b>\$295,23</b>		<b>\$311,51</b>		<b>\$331,55</b>	
<b>CUSTO TOTAL</b>	<b>R\$ 4.575,56</b>		<b>R\$ 4.831,13</b>		<b>R\$ 4.754,48</b>	
<b>CUSTO TOTAL - US\$/ha</b>	<b>\$2.585,06</b>		<b>\$2.729,45</b>		<b>\$2.686,14</b>	

#### Considerações:

Outros: Adjuvante, Detergente, Espalhante Adesivo, Graxa, Regulador de Crescimento

Produtividade Esperada: \* 280 @/ha; \*\*260 @/ha, \*\*\*250 @/ha.

Tx.Câmbio Média Mensal: R\$ 1,77

Referência: Preços à vista em outubro 2011

Fonte: Imea

### ALGODÃO: ESTIMATIVA DE ÁREA - SAFRA 11/12

Regiões do Imea	Participação safra 11/12	Área 08/09	Área 09/10	Área 10/11	Área 11/12	Varição safra 10/11	Varição safra 09/10
Noroeste	1,3%	4.307	4.444	12.266	9.718	-20,8%	118,7%
Nordeste	0,7%	1.404	900	6.183	5.005	-19,1%	456,1%
Médio-Norte	17,2%	54.813	76.628	139.426	129.984	-6,8%	69,6%
Oeste	23,2%	75.407	90.165	176.610	175.189	-0,8%	94,3%
Centro-Sul	8,7%	34.805	34.376	60.214	65.794	9,3%	91,4%
Sudeste	48,9%	184.909	212.740	330.244	369.407	11,9%	73,6%
<b>Mato Grosso</b>	<b>100,0%</b>	<b>355.644</b>	<b>419.253</b>	<b>724.943</b>	<b>755.097</b>	<b>4,2%</b>	<b>80,1%</b>

\* Área em hectares

Fonte: Ampa

### ALGODÃO: ESTIMATIVA DE PRODUTIVIDADE - SAFRA 11/12

Regiões do Imea	Varição em relação a MT	Produtividade 08/09	Produtividade 09/10	Produtividade 10/11	Produtividade 11/12	Varição safra 10/11	Varição safra 09/10
Noroeste	-17%	3.873	3.069	3.173	2.940	-7,4%	-4,2%
Nordeste	-17%	3.500	3.100	3.152	2.940	-6,7%	-5,2%
Médio-Norte	-1%	3.934	3.159	3.237	3.540	9,4%	12,1%
Oeste	-1%	3.982	3.275	3.509	3.540	0,9%	8,1%
Centro-Sul	-13%	3.927	3.420	2.688	3.090	15,0%	-9,6%
Sudeste	4%	4.206	3.597	3.368	3.690	9,6%	2,6%
<b>Mato Grosso</b>	<b>-</b>	<b>4.083</b>	<b>3.272</b>	<b>3.315</b>	<b>3.563</b>	<b>7,5%</b>	<b>8,9%</b>

\* Produtividade em Kg/ha

Fonte: Imea/Ampa

### ALGODÃO: ESTIMATIVA DE PRODUÇÃO EM CAROÇO - SAFRA 11/12

Regiões do Imea	Participação %	Produção 10/11	Produção 11/12 novembro	Varição Safra
Noroeste	1,1%	38.925	28.571	-26,6%
Nordeste	0,5%	19.486	14.715	-24,5%
Médio-Norte	17,1%	451.337	460.143	2,0%
Oeste	23,1%	619.685	620.169	0,1%
Centro-Sul	7,6%	161.847	203.303	25,6%
Sudeste	50,7%	1.112.209	1.363.112	22,6%
<b>Mato Grosso</b>	<b>100,0%</b>	<b>2.403.489</b>	<b>2.690.013</b>	<b>11,9%</b>

\* Produção em toneladas

Fonte: Ampa/Imea

### ALGODÃO: ESTIMATIVA DE PRODUÇÃO DE PLUMA - SAFRA 11/12

Regiões do Imea	Participação %	Produção 10/11	Produção 11/12 novembro	Varição Safra
Noroeste	1,1%	15.181	11.143	-26,6%
Nordeste	0,5%	7.600	5.739	-24,5%
Médio-Norte	17,1%	176.021	179.456	2,0%
Oeste	23,1%	241.677	241.866	0,1%
Centro-Sul	7,6%	63.120	79.288	25,6%
Sudeste	50,7%	433.762	531.614	22,6%
<b>Mato Grosso</b>	<b>100,0%</b>	<b>937.361</b>	<b>1.049.105</b>	<b>11,9%</b>

\* Produção em toneladas

Fonte: Ampa/Imea

### EXPORTAÇÃO TOTAL DE ALGODÃO - MT (T/US\$)

Ano/mês	2006		2007		2008		2009		2010		2011	
	Toneladas	M US\$	Toneladas	M US\$	Toneladas	M US\$	Toneladas	M US\$	Toneladas	M US\$	Toneladas	M US\$
Janeiro	23.089	26.406	15.099	16.671	36.430	45.270	26.966	34.574	14.991	20.507	9.309	15.999
Fevereiro	13.992	15.421	9.472	10.686	21.603	27.411	21.230	27.608	13.348	18.039	4.001	6.678
Março	13.911	15.369	6.671	7.369	15.567	19.577	25.741	33.039	13.861	19.868	3.031	5.004
Abril	8.864	9.503	5.567	6.027	15.116	18.866	17.899	22.831	14.020	21.021	494	1.229
Mai	3.092	3.482	2.200	2.166	5.084	6.380	13.269	16.635	4.553	6.687	215	768
Junho	1.852	2.120	293	299	3.533	4.712	5.108	6.174	4.642	6.668	122	548
Julho	2.507	2.640	3.743	4.673	4.242	5.056	3.574	4.368	3.217	5.383	8.135	17.688
Agosto	10.019	11.000	24.013	29.732	31.930	41.041	23.430	32.207	28.780	45.849	55.148	114.793
Setembro	19.228	21.197	40.997	50.841	56.693	74.491	33.094	46.304	47.019	75.041	69.666	140.576
Outubro	21.003	23.507	41.287	51.534	66.442	87.287	39.826	54.880	51.753	82.610	86.036	180.757
Novembro	27.028	30.256	42.554	53.305	40.353	52.551	22.858	31.651	39.605	65.204	69.816	136.920
Dezembro	18.836	21.073	44.898	56.038	33.084	43.784	34.925	48.571	22.542	38.178		
<b>Acumulado</b>	<b>163.419</b>	<b>181.973</b>	<b>236.794</b>	<b>289.340</b>	<b>330.076</b>	<b>426.426</b>	<b>267.919</b>	<b>358.843</b>	<b>258.329</b>	<b>405.055</b>	<b>305.973</b>	<b>620.960</b>

### EXPORTAÇÃO DE ALGODÃO POR DESTINO - MATO GROSSO (T)

Destino	Jan	Fev	Mar	Abr	Mai	Jun	Jul	Ago	Set	Out	Nov	Dez	Acumulado
Indonésia	2.838	1.004	501	196	100	97	99	5.563	7.538	9.155	10.947		17.937
Coreia do Sul	1.966	2.179	1.883	20	-	25	1.673	6.832	6.351	7.424	9.742		20.929
China	202	-	-	-	-	-	1.851	15.638	24.411	41.694	24.084		42.102
Espanha	-	-	-	-	-	-	-	-	-	-	-		-
Paquistão	624	85	-	-	48	-	-	4.322	5.946	3.230	3.866		11.025
Coreia do Norte	-	-	-	-	-	-	-	106	-	-	-		106
Taiwan	403	-	71	157	66	-	-	4.143	5.136	3.142	3.241		9.976
Suíça	-	-	-	-	-	-	-	-	-	-	-		-
Tailândia	98	-	-	41	-	-	29	2.045	1.012	3.184	1.329		3.225
Argentina	494	482	210	-	-	-	-	-	361	649	403		1.547
Japão	1.552	154	292	-	-	-	47	901	2.106	2.061	1.286		5.051
Outros	1.131	98	74	81	1	-	4.435	15.600	16.805	15.496	14.918		38.224
<b>Acumulado</b>	<b>9.309</b>	<b>4.001</b>	<b>3.031</b>	<b>494</b>	<b>215</b>	<b>122</b>	<b>8.135</b>	<b>55.148</b>	<b>69.666</b>	<b>86.036</b>	<b>69.816</b>		<b>150.122</b>

### ESCOAMENTO DE ALGODÃO - MATO GROSSO (T)

	Jan	Fev	Mar	Abr	Mai	Jun	Jul	Ago	Set	Out	Nov	Dez	Acumulado
Santos-SP	3.593	1.452	565	170	167	122	7.393	42.291	53.552	59.897	49.933		219.135
Paranaguá-PR	5.117	2.068	2.256	325	48	-	742	9.134	12.857	24.166	18.689		75.400
Itajaí-SC	-	-	-	-	-	-	-	-	2.744	1.169	238		4.151
Foz do Iguaçu-PR	599	482	210	-	-	-	-	-	512	804	762		3.369
Uberlândia-MG	-	-	-	-	-	-	-	-	-	-	-		-
Campinas-SP	-	-	-	-	-	-	-	-	-	-	-		-
Curitiba-PR	-	-	-	-	-	-	-	-	-	-	-		-
Outros	-	-	-	-	-	-	-	3.724	-	-	195		3.724
Não Declarado	-	-	-	-	-	-	-	-	-	-	-		-
<b>Acumulado</b>	<b>9.309</b>	<b>4.001</b>	<b>3.031</b>	<b>494</b>	<b>215</b>	<b>122</b>	<b>8.135</b>	<b>55.148</b>	<b>69.666</b>	<b>86.036</b>	<b>69.816</b>		<b>305.779</b>

Fonte: Secex      Elaboração: Imea      Ano: 2011

INDICADOR	ATUAL	ANTERIOR
SELIC (ao ano)	11,00%	11,50%
TJLP (ao ano)	6,00%	6,25%
IPCA 11/11	0,52%	0,43%
IPCA 12 meses	6,45%	6,76%
IGP-DI 11/11	0,43%	0,40%
IGP-DI 12 meses	5,45%	6,60%



**Presidente:** Rui Carlos Ottoni Prado  
**Superintendente:** Otávio Lemos de Melo Celidonio

**Analistas:** Camila Nobile, Carlos Ivam Garcia, Cleber Noronha, Daniel Ferreira, Elisa Gomes, Meurny Lima, Gemelli Lyra, Lais Machado, Talita Takahashi e Thiago Assis.

**Estagiários:** Laryana Miranda, Flávio Muniz, Gabriela de Oliveira, Arthur Pinheiro, Otávio Behling Junior e Rayanna Daltro.