

BOLETIM SEMANAL

Soja - Análise

11 de novembro de 2011

Número: 178

QUEDA CONFIRMADA: Nesta semana os Estados Unidos, através do relatório do departamento de agricultura, USDA, divulgou novos números pessimistas para a safra da oleaginosa que foi colhida este ano. Mesmo com o aumento de área plantada, projetada em pouco menos de 34 milhões de hectares, 3,0% menor que na safra norte-americana de 2010/11, a queda na produtividade de 49 para 46 sacas por hectare resultou em uma diminuição na produção de quase 8 milhões de toneladas, redução de 8,7%. Esse cenário de baixa estadunidense no estoque mundial pode ser recompensado pela Argentina e pelo Brasil, que seguem plantando uma boa safra até o momento. Mato Grosso já conta com 85,9% das áreas semeadas, mostrando uma evolução de 10,5 pontos percentuais frente à semana passada, menor diferença desde o início do plantio. Esse menor desenvolvimento semanal é resultado da entrada das máquinas em áreas limites, onde existe maior dificuldade de plantio, e também do excesso de chuva ocorrido na região nordeste. Se as boas condições até o momento no Estado mato-grossense se mantiverem, a participação no cenário mundial poderá ser maior ainda, se comparada às outras regiões produtoras no mundo.

Soja Disponível R\$/sc

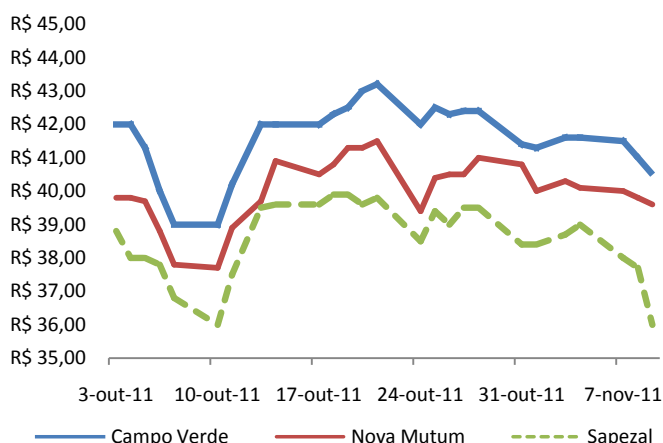

Fonte: Imea

SOJA DISPONÍVEL: Analisando a movimentação do mercado, os preços desta semana caíram com relação à semana passada. O preço médio observado em Sapezal foi de R\$ 36,80/sc, sendo 4,7% menor que a média da semana anterior. Em Nova Mutum a melhor indicação da semana foi na segunda-feira (7), com preço de R\$ 40,00/sc. Já no município de Campo Verde, a variação da média de preço caiu R\$ 0,85 com relação à média de preço da semana anterior. Esse cenário se deve ao acompanhamento da situação mundial, que se encontra em quadro preocupante e que estimula os investidores a deixarem o mercado de commodities, favorecendo o desempenho negativo do grão.

MERCADO FUTURO: Os contratos futuros de soja negociados na Bolsa Mercantil de Chicago (CBOT/CME Group) iniciaram a semana com perdas expressivas sustentadas pelas expectativas de aumento das ofertas norte-americana e global de soja do relatório mensal divulgado pelo USDA. Na terça-feira os principais futuros da soja encerraram o pregão com ganhos modestos. No dia seguinte as perdas foram acentuadas e apesar de o relatório do Departamento de Agricultura Americano (USDA) ter trazido números negativos, foi o agravamento das tensões na zona do euro que sustentou essas quedas. Na quinta-feira o contrato novembro da oleaginosa fechou em queda de 16 pontos. Na sexta-feira os futuros da soja voltaram a oscilar com o contrato com vencimento em novembro encerrando cotado a US\$ 11,86/bushel. O vencimento março encerrou a semana cotado a US\$ 11,96/bushel.

Contrato Nov/11 de Soja na Bolsa de Chicago US\$/bushel



Fonte: CBOT/CME Group Elaboração: Imea

BOLETIM SEMANAL

Soja - Análise

11 de novembro de 2011

Número: 178

PROJEÇÃO DE OFERTA E DEMANDA CHINESA DE SOJA:

Mês de Divulgação	Safra 10/11	Safra 11/12	Variação %
Estoques iniciais	13,26	14,21	7,16%
Produção	15,1	14	-7,28%
Importações	52,34	56,5	7,95%
Consumo total	65,95	71,6	8,57%
Exportações	0,19	0,2	5,26%
Estoques finais	14,56	12,91	-11,33%
Estoque/Consumo	22,08%	18,03%	-4,05%

Unidade: 1.000.000 toneladas Fonte: USDA Elaboração: Imea

OFERTA E DEMANDA DE SOJA CHINESA: De acordo com o último relatório divulgado pelo USDA, estima-se que a produção de soja no cenário chinês diminua 7,2%, ou seja, redução do volume em 1,1 milhão de toneladas com relação à safra 10/11. O consumo deve aumentar 8,5%. As importações devem crescer 7,9% para a próxima safra, totalizando 56,5 milhões de toneladas, ou seja, aumento de 4,1 milhões de toneladas. Com isso os estoques finais apresentam decréscimo de 11,3% para o que está sendo projetado para a safra 11/12. A estimativa de consumo chinês para a safra 11/12, com relação ao seu estoque, será suficiente para aproximadamente 66 dias.

EXPORTAÇÃO: De acordo com os dados da Secex (Secretaria de Comércio Exterior), no mês de outubro Mato Grosso exportou 423,2 mil toneladas de soja *in natura*. Com este embarque, os exportadores receberam US\$ 221 milhões, uma média mensal de US\$ 522/tonelada, ou US\$ 31,33/sc. Este volume representa 5% do total já exportado pelo Estado desde janeiro. No final de outubro, as exportações mato-grossenses já representam 95,7% (8,2 milhões de toneladas) do total enviado no ano de 2010 (8,65 milhões de toneladas), restando um volume de 375 mil toneladas para ultrapassar o total exportado no ano passado. Se nos meses seguintes o ritmo de exportação repetir o do ano passado, este ano poderá superar 2010 nas exportações do grão.

Exportação de soja mato-grossense em outubro (t)

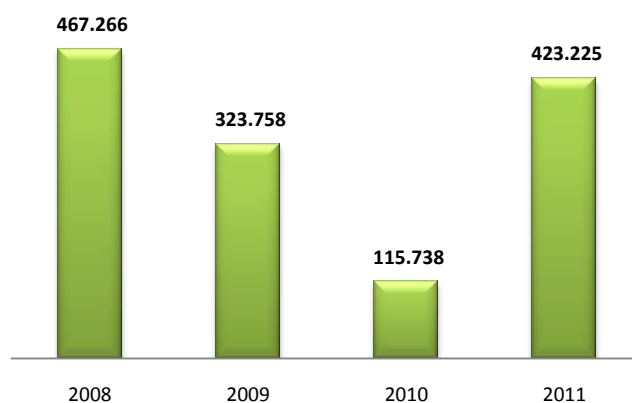

Fonte: Secex Elaboração: Imea

Histórico do plantio de soja no Mato Grosso

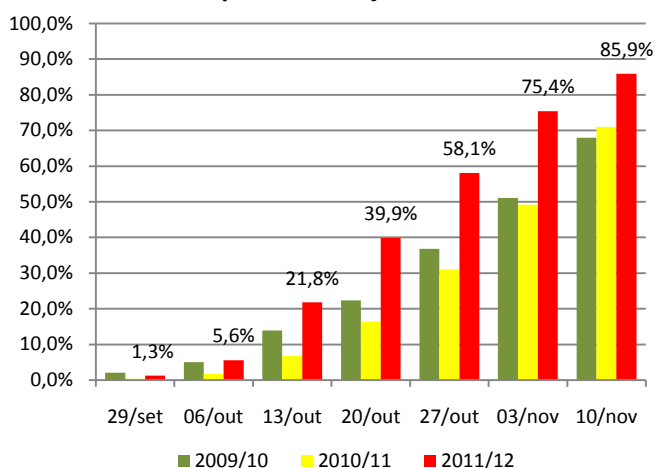

Fonte: Imea

PLANTIO: O último levantamento de plantio de soja em Mato Grosso apontou que 85,9% da área total já foi concluída. No comparativo de safras, neste ano-safra 2011/12 a semeadura está se comportando com maior velocidade ante as duas últimas safras. Em 09/10, no mesmo período do ano, 67,9% estavam finalizados, ou seja, 18 pontos percentuais inferiores e, na 10/11, 14,9 pontos percentuais menores se comparados ao plantio atual. Essa antecipação da safra da soja mato-grossense já foi verificada em outros indicadores do agronegócio, como ocorreu com a comercialização de insumos, antecipada ante os anos anteriores, e também a comercialização dos grãos, que na média histórica foi a mais adiantada; o plantio seguiu a mesma linha. Esse adiantamento, desde que o clima se mantenha estável e úmido, favorece o desenvolvimento da cultura precocemente.

BOLETIM SEMANAL

Soja - Estatísticas

11 de novembro de 2011

Número: 178

PREÇOS DE SOJA

Municípios	Segunda-feira	Terça-feira	Quarta-feira	Quinta-feira	Sexta-feira	Variação semanal	Variação mensal
Rondonópolis	R\$ 42,50	R\$ 42,00	R\$ 41,50	R\$ 41,00	R\$ 40,50	-5,8%	-1,2%
Sorriso	R\$ 38,10	R\$ 38,50	R\$ 38,30	R\$ 37,90	R\$ 37,40	-2,9%	-1,6%
Sapezal	R\$ 38,00	R\$ 37,70	R\$ 36,00	R\$ 35,50	R\$ 35,00	-10,3%	-6,7%
Campo Verde	R\$ 41,50	R\$ 41,00	R\$ 40,50	R\$ 39,50	R\$ 39,00	-6,3%	-3,0%
Diamantino	R\$ 39,50	R\$ 39,00	R\$ 39,00	R\$ 38,30	R\$ 37,80	-4,3%	-4,3%
Canarana	R\$ 38,00	R\$ 38,00	R\$ 37,70	R\$ 37,50	R\$ 37,00	-3,9%	-2,6%
Paranaguá	R\$ 48,17	R\$ 48,17	R\$ 48,17	R\$ 47,50	R\$ 47,50	-1,4%	0,6%

Unidade: R\$/sc, valor sem desconto de impostos

Variação semanal – relação preço de quinta versus sexta anterior

Variação mensal – relação preço de 13/06/2011

Fonte: Imea/Cepea

FARELO E ÓLEO DE SOJA

Origem	Produto	Valor	Variação semanal	Variação mensal
Farelo	Rondonópolis	R\$ 560,00	0,00%	-2,18%
	Lucas do Rio Verde	R\$ 550,00	0,00%	3,77%
Óleo	Rondonópolis	R\$ 2.512,50	-2,01%	-1,99%
	Lucas do Rio Verde	R\$ 2.000,00	0,00%	0,00%

Unidade: média semanal de preços

R\$/t sem impostos

FRETES AO CAMINHONEIRO

Origem	Destino	Valor (R\$)	Variação semanal	Variação mensal
Rondonópolis	Paranaguá	R\$ 105,00	-12,50%	-4,00%
Sorriso	Rondonópolis	R\$ 60,00	5,26%	3,45%
Sorriso	Paranaguá	R\$ 165,00	-5,71%	-5,71%
Sapezal	Porto Velho	R\$ 88,00	0,00%	0,00%
Canarana	Santos	R\$ 145,00	-3,33%	-3,33%

Unidade: média semanal de preços em R\$/t sem impostos

Variação mensal - relação preço de segunda versus 11/06/2011

Fonte: Imea

NÚMEROS DA SEMANA

Dados	Referência	Unidades	Segunda-feira	Terça-feira	Quarta-feira	Quinta-feira	Sexta-feira	Variação semanal	Variação mensal
Dólar	Spot	R\$/US\$	1,75	1,74	1,76	1,76	1,74	0,58%	-1,02%
Prêmios	nov/11	US\$/Bushel	0,56	0,48	0,50	0,50	0,50	11,11%	-30,56%
Soja CBOT	nov/11	US\$/Bushel	11,91	11,95	11,75	11,60	11,65	-3,88%	-5,97%
Soja BM&F	mai/12	US\$/sc	27,32	27,39	27,09	27,00	26,95	-1,82%	0,34%

Fonte: Bacen, Corretoras, BM&F e CBOT/CME

PREÇOS DE INSUMOS DE SOJA (US\$/t)

Municípios	Campo Verde			Sorriso			
	Produtos	Agosto	Setembro	Variação	Agosto	Setembro	Variação
	Glifosato 480 SL (Lt)	\$5,00	\$5,00	0%	\$3,80	\$3,35	-12%
	Aurora 400 EC (Lt)	\$150,00	\$150,00	0%	\$143,00	\$128,00	-10%
	Inoculante (Lt)	\$0,95	\$0,95	0%	\$1,00	\$1,21	21%
	Derosal Plus (Lt)	\$12,80			\$14,38	\$13,00	-10%
	Reglone (Lt)	\$10,40	\$10,40	0%	\$10,37	\$9,32	-10%

Fonte: Imea

BOLETIM SEMANAL

Soja - Estatísticas

11 de novembro de 2011

Número: 178

CUSTO DE PRODUÇÃO SOJA - SAFRA 11/12

Base - Setembro/11

REGIÕES DO IMEA MUNICÍPIO REFERÊNCIA	SUDESTE CAMPO VERDE**	NORDESTE CANARANA**	CENTRO-SUL DIAMANTINO*	OESTE SAPEZAL*	MÉDIO-NORTE SORRISO*
INSUMOS	929,06	897,98	903,41	932,27	952,30
Sementes	147,85	116,25	105,00	112,38	118,75
Semente de Soja	106,25	95,63	93,75	100,00	100,00
Semente de Milheto	41,60	20,63	11,25	12,38	18,75
Fertilizantes	547,80	522,96	552,35	517,39	536,15
Corretivos de Solo	37,25	31,08	37,08	24,83	32,83
Macronutriente	502,90	484,23	511,26	484,90	495,66
Micronutriente	7,65	7,65	4,00	7,65	7,65
Defensivos	233,40	258,77	246,06	302,51	297,40
Fungicida	69,62	73,32	93,17	98,95	102,72
Herbicida	58,05	63,22	71,91	94,19	99,05
Inseticida	93,06	107,03	71,53	86,99	81,09
Adjuvante	12,67	15,21	9,46	22,37	14,53
OPERAÇÕES AGRÍCOLAS	153,64	166,29	178,66	168,41	175,39
Mão de Obra	20,95	25,90	23,96	22,95	25,16
Gradagem Aradora	29,12	34,22	34,54	36,35	33,57
Gradagem Niveladora	14,39	16,93	17,10	18,00	16,61
Adução e Semeadura	25,48	27,98	38,81	27,27	36,50
Aplicações	27,92	20,41	23,11	22,79	22,70
Colheita	32,51	38,28	38,56	38,51	38,32
Dessecação Pós-Colheita	3,27	2,57	2,59	2,54	2,53
CUSTO OPERACIONAL	R\$ 1.082,70	R\$ 1.064,27	R\$ 1.082,07	R\$ 1.100,67	R\$ 1.127,69
CUSTO OPERACIONAL - US\$/ha	\$622,24	\$611,65	\$621,88	\$632,57	\$648,10
OUTROS CUSTOS	399,92	379,87	350,72	333,47	388,11
Assistência Técnica	9,29	8,98	9,03	9,32	9,52
Transporte da Produção	52,00	36,40	41,60	36,40	57,20
Armazenagem e Beneficiamento	86,65	79,79	85,76	82,91	86,65
Impostos	70,64	66,69	70,12	68,49	70,64
Seguros	4,16	4,41	5,41	4,45	5,56
Financiamentos	82,02	83,47	83,97	86,66	77,99
Custos Administrativos	95,16	100,13	54,82	45,25	80,55
CUSTOS VARIÁVEIS	R\$ 1.482,61	R\$ 1.444,14	R\$ 1.432,80	R\$ 1.434,14	R\$ 1.515,80
CUSTOS VARIÁVEIS - US\$/ha	\$852,08	\$829,97	\$823,45	\$824,22	\$871,15
Depreciação de máq. e equipam.	33,16	32,78	40,04	35,08	42,54
Custo da terra	249,96	268,52	288,61	239,16	270,79
CUSTOS FIXOS	R\$ 283,12	R\$ 301,30	R\$ 328,65	R\$ 274,24	R\$ 313,33
CUSTOS FIXOS - US\$/ha	\$162,71	\$173,16	\$188,88	\$157,61	\$180,08
CUSTO TOTAL	R\$ 1.765,73	R\$ 1.745,44	R\$ 1.761,45	R\$ 1.708,38	R\$ 1.829,13
CUSTO TOTAL - US\$/ha	\$1.014,79	\$1.003,12	\$1.012,33	\$981,83	\$1.051,23

Considerações:

* Estimativa para Soja Convencional

** Estimativa para Soja Transgênica

Estimativa de Produtividade: 52 sc/ha

Tx.Câmbio Média Mensal: R\$ 1,74

Referência: Preços à vista em setembro 2011

BOLETIM SEMANAL

Soja - Estatísticas

11 de novembro de 2011

Número: 178

SOJA: ESTIMATIVA DE ÁREA

Regiões do Imea	Participação %	Área 07/08	Área 08/09	Área 09/10	Área 10/11	Área 11/12*	Varição Anual	Varição Quinquenal
Noroeste	4,07%	261.382	211.000	261.200	261.200	271.648	4,0%	3,9%
Norte	0,61%	32.900	30.100	44.000	39.000	42.000	7,7%	27,7%
Nordeste	10,83%	445.514	501.780	628.350	694.200	884.200	27,4%	98,5%
Médio-Norte	40,10%	2.281.491	2.329.500	2.466.000	2.571.400	2.648.542	3,0%	16,1%
Oeste	14,51%	879.335	904.400	948.200	930.200	976.710	5,0%	11,1%
Centro-Sul	6,44%	408.352	386.200	409.100	413.100	425.493	3,0%	4,2%
Sudeste	23,44%	1.300.729	1.341.180	1.460.600	1.503.400	1.533.468	2,0%	17,9%
Mato Grosso	100%	5.609.703	5.704.160	6.217.450	6.412.500	6.782.061	5,8%	20,9%

Unidade: Área em hectares

Fonte: Imea

SOJA: ESTIMATIVA DE PRODUTIVIDADE

Regiões do Imea	Varição em relação a MT	Produtividade 07/08	Produtividade 08/09	Produtividade 09/10	Produtividade 10/11	Produtividade 11/12*	Varição Anual	Varição Quinquenal
Noroeste	-121	3064	2.916	2.898	3.087	3.025	-2,0%	-1,3%
Norte	-27	2948	2.944	2.991	3.181	3.181	0,0%	7,9%
Nordeste	-2	3036	3.088	3.026	3.206	3.156	-1,6%	4,0%
Médio-Norte	130	3220	3.092	3.128	3.338	3.305	-1,0%	2,6%
Oeste	-187	3087	3.055	2.859	3.021	3.011	-0,3%	-2,5%
Centro-Sul	-47	3134	2.999	2.880	3.161	3.068	-2,9%	-2,1%
Sudeste	-74	3129	3.004	3.026	3.134	3.114	-0,6%	-0,5%
Mato Grosso		3.148	3.052	3.026	3.208	3.174	-1,1%	0,8%

Unidade: Produtividade em Kg/hectare

Fonte: Imea

SOJA: ESTIMATIVA DE PRODUÇÃO

Regiões do Imea	Participação %	Produção 07/08	Produção 08/09	Produção 09/10	Produção 10/11	Produção 11/12*	Média Anual	Varição Quinquenal
Noroeste	3,92%	800.866	615.240	757.070	806.328	821.735	1,9%	2,6%
Norte	0,60%	96.996	88.596	131.614	124.062	133.602	7,7%	37,7%
Nordeste	10,82%	1.352.508	1.549.273	1.901.640	2.225.445	2.790.535	25,4%	106,3%
Médio-Norte	41,74%	7.346.670	7.203.120	7.714.740	8.584.226	8.753.431	2,0%	19,1%
Oeste	13,66%	2.714.522	2.762.861	2.711.064	2.808.546	2.940.874	4,7%	8,3%
Centro-Sul	6,35%	1.279.635	1.158.270	1.178.119	1.305.906	1.305.413	0,0%	2,0%
Sudeste	22,91%	4.070.626	4.029.475	4.420.446	4.712.268	4.775.219	1,3%	17,3%
Mato Grosso	100%	17.661.823	17.406.835	18.814.693	20.566.781	21.520.809	4,6%	21,8%

Unidade: Produção em toneladas

*Referente ao mês de julho

Fonte: Imea

BOLETIM SEMANAL

Soja – Estatísticas

11 de novembro de 2011

Número: 178

SOJA ESTIMATIVA SEMANAL DE PLANTIO SAFRA 11/12

Regiões do Imea	Noroeste	Norte	Nordeste	Médio-Norte	Oeste	Centro-Sul	Sudeste	Mato Grosso
Área	271.648	42.000	884.200	2.648.542	976.710	425.493	1.533.468	6.782.061
30-set-11	1,0%	1,0%	0,0%	1,3%	4,0%	0,8%	0,3%	1,3%
6-out-11	2,0%	2,7%	0,0%	7,4%	10,7%	2,2%	4,1%	5,6%
13-out-11	13,4%	14,1%	4,1%	33,7%	23,5%	9,5%	15,6%	21,8%
20-out-11	16,4%	19,1%	10,4%	52,4%	44,6%	22,9%	41,5%	39,9%
27-out-11	44,6%	61,4%	23,5%	73,6%	61,9%	48,0%	53,8%	58,1%
3-nov-11	63,7%	81,6%	32,8%	90,9%	81,3%	68,1%	73,3%	75,4%
10-nov-11	73,4%	91,3%	51,2%	97,9%	90,9%	80,1%	85,6%	85,9%
11-nov-10	59,9%	72,8%	46,8%	78,1%	80,4%	73,7%	65,3%	71,0%
Δ entre Safra 10/11 e Safra 11/12*	13,5 p.p.	18,5 p.p.	4,3 p.p.	19,8 p.p.	10,5 p.p.	6,4 p.p.	20,3 p.p.	14,9 p.p.

Fonte: Imea

SOJA: ESTIMATIVA DE COMERCIALIZAÇÃO SAFRA 10/11

Regiões do Imea	Noroeste	Norte	Nordeste	Médio-Norte	Oeste	Centro-Sul	Sudeste	Mato Grosso
Produção	806.328	124.062	2.225.445	8.584.226	2.808.546	1.305.906	4.712.268	20.566.781
Jun./10	5,0%	6,0%	5,0%	15,0%	10,0%	6,0%	8,0%	10,6%
Jul./10	15,2%	13,4%	14,4%	17,5%	12,7%	17,4%	14,0%	15,6%
Ago./10	23,7%	22,8%	21,0%	27,4%	31,0%	25,2%	21,6%	25,6%
Set./10	27,7%	36,8%	31,0%	38,5%	42,7%	36,5%	32,0%	36,2%
Out./10	39,7%	46,8%	41,3%	46,2%	51,0%	45,9%	41,5%	45,0%
Nov./10	50,7%	58,8%	51,5%	59,2%	64,6%	58,2%	53,3%	57,4%
Dez./10	56,7%	62,5%	58,2%	64,4%	69,2%	65,5%	57,5%	62,6%
Jan./11	65,3%	63,9%	60,6%	68,4%	70,9%	66,0%	61,0%	65,9%
Fev./11	68,3%	67,4%	65,9%	73,1%	78,0%	70,7%	63,9%	70,5%
Mar./11	79,5%	71,3%	68,9%	82,5%	79,9%	73,1%	69,8%	76,9%
Abr./11	90,0%	88,3%	75,9%	84,8%	84,2%	78,7%	72,9%	80,8%
Mai/11	92,0%	89,3%	81,4%	86,4%	87,3%	81,2%	76,6%	83,6%
Jun/11	96,0%	90,0%	87,2%	89,7%	91,4%	89,1%	88,1%	89,5%
Jul/11	97,1%	91,3%	89,3%	91,5%	93,2%	93,3%	89,0%	91,3%
Ago/11	98,5%	93,0%	97,2%	94,2%	97,2%	95,0%	90,7%	94,3%
Set/11	100,0%	96,7%	98,8%	98,1%	95,6%	97,2%	96,7%	97,5%
Out/11	100,0%	99,3%	99,6%	99,4%	98,2%	98,2%	97,7%	98,8%
Out./10 - Safra 09/10	98,5%	98,7%	99,1%	98,7%	99,4%	95,3%	98,2%	98,5%
Varição (p.p)	1,5 p.p.	0,6 p.p.	0,5 p.p.	0,7 p.p.	-1,2 p.p.	2,9 p.p.	-0,5 p.p.	0,3 p.p.

Fonte: Imea

SOJA: ESTIMATIVA DE COMERCIALIZAÇÃO SAFRA 11/12

Regiões do Imea	Noroeste	Norte	Nordeste	Médio-Norte	Oeste	Centro-Sul	Sudeste	Mato Grosso
Produção	271.648	42.000	884.200	2.648.542	976.710	425.493	1.533.468	6.782.061
mar/11	9,1%	6,7%	11,4%	11,7%	15,2%	11,6%	11,6%	12,0%
abr/11	9,5%	9,7%	13,3%	13,7%	17,5%	14,8%	13,7%	14,0%
mai/11	10,5%	10,0%	13,9%	21,3%	19,8%	14,9%	15,5%	18,1%
jun/11	15,5%	15,0%	14,1%	25,3%	24,3%	15,1%	16,3%	20,8%
jul/11	27,7%	23,3%	27,3%	32,2%	34,5%	18,9%	20,3%	28,2%
ago/11	45,4%	28,3%	28,7%	36,9%	38,4%	22,1%	26,1%	33,1%
set/11	55,2%	50,0%	48,3%	50,1%	55,8%	43,4%	39,2%	48,0%
out/11	60,0%	52,6%	60,0%	52,5%	61,9%	51,0%	42,0%	52,5%
out./10 - Safra 10/11	39,7%	46,8%	41,3%	46,2%	51,0%	45,9%	41,5%	45,0%
Varição (p.p)	20,3 p.p.	5,8 p.p.	18,7 p.p.	6,3 p.p.	10,9 p.p.	5,2 p.p.	0,5 p.p.	7,5 p.p.

*Varição em pontos percentuais

Boletim de Soja é uma publicação semanal do Imea – Instituto Mato-Grossense de Economia Agropecuária
Sugestões e críticas podem ser enviadas para o e-mail: imea-mt@imea.com.br

BOLETIM SEMANAL

Soja - Estatísticas

11 de novembro de 2011

Número: 178

EXPORTAÇÃO TOTAL DE SOJA EM GRÃO - MATO GROSSO (T/US\$)

Ano/mês	2006		2007		2008		2009		2010		2011	
	Toneladas	M US\$	Toneladas	M US\$	Toneladas	M US\$	Toneladas	M US\$	Toneladas	M US\$	Toneladas	M US\$
Janeiro	422.991	106.081	246.806	63.764	304.102	130.614	340.279	150.819	86.151	41.702	102.477	54.394
Fevereiro	599.501	141.512	340.939	88.684	129.376	56.577	437.800	163.902	536.281	215.981	121.161	62.015
Março	1.457.448	341.007	944.069	255.846	737.258	306.155	1.627.539	596.538	1.617.954	614.760	1.273.680	642.133
Abril	1.211.097	270.918	1.306.427	348.730	1.422.749	580.588	1.822.194	610.794	1.634.624	597.036	1.734.299	829.543
Maio	1.036.410	227.168	853.921	220.736	1.527.131	628.721	1.601.717	595.103	1.625.835	599.126	1.335.200	645.807
Junho	556.050	123.391	757.118	201.137	1.170.725	473.421	1.708.687	721.405	1.118.837	411.666	1.218.367	593.391
Julho	1.270.396	285.496	574.516	154.181	1.107.519	500.768	1.281.830	567.825	1.002.388	372.846	1.087.707	542.409
Agosto	1.088.109	246.256	649.357	182.374	673.321	345.549	921.760	411.205	409.855	162.708	633.528	324.608
Setembro	757.823	170.675	355.631	106.491	502.828	221.246	366.313	165.630	371.021	154.780	349.201	186.034
Outubro	796.773	179.651	357.963	115.306	467.266	233.340	323.758	139.810	115.738	51.316		
Novembro	494.906	116.361	253.471	83.669	265.200	123.304	32.184	15.913	47.034	21.928		
Dezembro	229.095	54.776	181.920	68.305	353.591	149.575	183.825	88.540	89.062	46.114		
ACUMULADO	9.920.599	2.263.292	6.822.137	1.889.223	8.661.067	3.749.858	10.647.885	4.227.483	8.654.780	3.289.963	7.855.622	3.880.335

Fonte: Secex Elaboração: Imea

EXPORTAÇÃO TOTAL DE FARELO - MATO GROSSO (T/US\$)

Ano/mês	2006		2007		2008		2009		2010		2011	
	Toneladas	M US\$	Toneladas	M US\$	Toneladas	M US\$	Toneladas	M US\$	Toneladas	M US\$	Toneladas	M US\$
Janeiro	261.893	57.267	286.746	63.242	139.650	47.141	388.483	129.834	234.040	96.464	219.655	92.069
Fevereiro	160.212	32.718	154.815	34.286	149.709	51.888	83.192	29.850	236.069	89.302	185.803	78.746
Março	362.751	73.482	220.291	52.238	269.961	92.594	292.867	96.780	560.183	199.504	370.388	150.737
Abril	208.825	40.064	228.923	52.513	235.998	84.298	401.384	130.645	394.758	123.489	259.058	102.674
Maio	193.555	35.866	396.325	85.922	423.955	150.204	340.268	123.432	374.823	115.992	442.372	169.009
Junho	180.557	34.545	216.132	47.307	321.488	117.187	406.498	167.422	510.184	162.491	429.667	161.811
Julho	376.474	73.498	300.881	68.300	391.286	152.748	387.432	166.709	574.548	184.093	281.081	113.714
Agosto	321.544	66.701	311.305	73.266	237.146	90.486	346.716	144.807	299.279	104.143	314.056	120.048
Setembro	286.454	54.895	264.855	65.415	343.604	136.485	320.460	134.060	363.466	131.512	461.110	194.665
Outubro	215.092	43.562	282.870	82.448	318.004	109.133	338.480	139.821	313.066	115.248		
Novembro	199.997	42.641	151.850	47.439	342.049	123.337	268.846	110.588	330.067	131.228		
Dezembro	220.380	48.869	173.789	53.470	232.340	74.438	224.311	90.646	244.063	131.228		
ACUMULADO	2.987.735	604.109	2.988.781	725.846	3.405.191	1.230	3.798.939	1.465	4.190.484	1.322.267	2.963.191	1.183.472

Fonte: Secex Elaboração: Imea

EXPORTAÇÃO TOTAL DE ÓLEO - MATO GROSSO (T/US\$)

Ano/mês	2006		2007		2008		2009		2010		2011	
	Toneladas	M US\$	Toneladas	M US\$	Toneladas	M US\$	Toneladas	M US\$	Toneladas	M US\$	Toneladas	M US\$
Janeiro	30.469	13.547	2.236	1.427	28.728	31.128	36.880	25.713	120	150	20.604	25.537
Fevereiro	18.845	8.406	20.116	12.279	18.470	19.601	6.055	4.745	850	690	320	499
Março	59.816	28.619	29.497	18.120	17.692	19.075	46.059	29.106	1.020	890	27.600	31.890
Abril	19.479	9.223	31.350	19.995	24.404	30.809	34.563	28.803	29.012	23.635	19.432	24.583
Maio	19.624	9.438	62.186	39.783	34.273	44.015	55.284	42.638	34.600	28.424	27.676	37.121
Junho	16.678	8.472	32.741	23.224	42.036	55.715	24.219	21.017	58.609	46.355	54.437	71.883
Julho	70.794	34.436	33.340	24.648	47.244	63.194	64.968	54.210	50.824	41.853	56.013	43.294
Agosto	56.284	29.223	57.682	45.823	26.338	33.087	63.566	54.619	47.513	39.721	44.778	55.974
Setembro	37.946	19.892	33.557	27.685	81.137	93.697	33.098	24.566	49.203	40.974	53.034	70.590
Outubro	69.596	37.084	50.815	44.408	48.851	50.980	19.363	14.032	26.184	25.769		
Novembro	9.270	4.827	21.803	19.831	51.914	48.749	16.968	13.753	17.340	17.412		
Dezembro	44.617	28.177	14.378	14.300	21.019	17.586	1.869	1.265	2.785	3.516		
ACUMULADO	453.419	231.345	389.702	291.525	442.113	507.636	402.891	314.928	315.278	265.872	291.172	374.091

Fonte: Secex Elaboração: Imea

BOLETIM SEMANAL

11 de novembro de 2011

Número: 178

Soja - Estatísticas

ESCOAMENTO DA SOJA EM GRÃO DE MATO GROSSO POR PORTO (t)

Portos	Jan	Fev	Mar	Abr	Mai	Jun	Jul	Ago	Set	Out	Nov	Dez	ACUMULADO
Paranaguá - PR	29.380	6.902	155.922	151.066	105.541	113.778	52.290	68.385	46.507	-	-	-	729.770
Santos - SP	-	88.792	808.700	1.176.968	892.215	759.986	698.832	188.283	140.024	-	-	-	4.753.800
Manaus - AM	44.936	-	111.486	118.381	156.068	120.330	131.584	146.900	72.445	-	-	-	902.129
São Francisco do Sul - SC	-	-	23.037	39.742	7.323	58.498	2.337	21.486	33.281	-	-	-	185.705
Vitória - ES	-	-	61.234	151.757	111.580	104.280	124.569	134.882	48.854	-	-	-	737.156
Cáceres - MT	-	-	-	-	-	-	-	-	-	-	-	-	-
São Luís - MA	-	-	-	50.815	17.164	6.495	17.170	17.458	8.089	-	-	-	117.194
Santarém - PA	28.161	25.467	113.301	45.570	45.310	55.000	60.925	56.134	-	-	-	-	429.868
Itajaí - SC	-	-	-	-	-	-	-	-	-	-	-	-	-
Porto de Rio Grande - RS	-	-	-	-	-	-	-	-	-	-	-	-	-
TOTAL	102.477	121.161	1.273.680	1.734.299	1.335.200	1.218.367	1.087.707	633.528	349.201	-	-	-	7.855.622

Fonte: Secex Elaboração: Imea Ano: 2011

EXPORTAÇÕES DE SOJA EM GRÃO DE MATO GROSSO POR DESTINO (t)

	Jan	Fev	Mar	Abr	Mai	Jun	Jul	Ago	Set	Out	Nov	Dez	ACUMULADO
CHINA	-	19.638	745.648	1.350.935	789.245	851.528	819.901	280.395	235.814	-	-	-	5.093.103
HOLANDA	22.457	-	193.955	-	62.524	36.050	34.876	63.716	4.249	-	-	-	457.554
ESPAÑA	-	30.000	117.737	27.262	157.467	134.336	25.094	1.370	24.042	-	-	-	217.308
ITÁLIA	-	-	-	14.903	4.000	-	-	-	-	-	-	-	18.903
TAILÂNDIA	-	39.856	72.043	605	89.609	45.728	-	93.244	28.840	-	-	-	369.925
REINO UNIDO	35.084	25.467	52.522	45.570	37.945	32.100	30.915	72.339	-	-	-	-	331.942
NORUEGA	29.069	-	33.075	60.317	31.054	31.500	29.398	34.200	24.571	-	-	-	273.185
ALEMANHA	-	-	1.000	-	-	-	-	12.978	-	-	-	-	13.978
PORTUGAL	-	6.200	14.159	-	-	-	-	-	-	-	-	-	20.359
BÉLGICA	-	-	-	27.500	-	-	1.581	-	-	-	-	-	29.081
COREIA DO SUL	-	-	-	1.488	22.568	5.000	-	200	-	-	-	-	29.256
JAPÃO	-	-	-	28.100	3.423	22.203	-	-	-	-	-	-	53.726
SUÍÇA	-	-	-	-	-	-	-	-	-	-	-	-	-
OUTROS	15.867	-	43.541	177.619	141.366	59.922	145.943	75.087	31.684	-	-	-	647.302
TOTAL	102.477	121.161	1.273.680	1.734.299	1.339.200	1.218.367	1.087.707	633.528	349.201	-	-	-	7.855.622

Fonte: Secex Elaboração: Imea Ano: 2011



PRESIDENTE

Rui Carlos Ottoni Prado

SUPERINTENDENTE

Otávio Lemos de Melo Celidonio

ELABORAÇÃO

Cleber Noronha,

Flávio Muniz, Otávio Behling Junior e Rayanna Daltro

EQUIPE TÉCNICA

Analistas: Camilla Nobile, Carlos Ivam, Cleber Noronha, Daniel Ferreira, Elisa Gomes, Meuryn Lima, Gemelli Lyra, Lais Machado, Talita Takahashi e Thiago Assis.

Estagiários: Arthur Pinheiro, Flávio Henrique Muniz, Gabriela de Oliveira, Laryana Miranda, Otávio Behling Junior e Rayanna Daltro

INDICADOR	ATUAL	ANTERIOR
SELIC (ao ano)	11,50%	12,50%
TJLP (ao ano)	6,00%	6,25%
IPCA 09/11	0,53%	0,37%
IPCA 12 meses	7,08%	7,00%
IGP-DI 09/11	0,75%	0,61%
IGP-DI 12 meses	7,23%	7,58%