

Milho - Análise

04 de novembro de 2011

Número: 177

NO ESCURINHO DO CINEMA: A pipoca, tão consumida em todo o país, tem grande parte da sua produção concentrada em Mato Grosso, aproximadamente 13 mil hectares, segundo Conab, com a maior área na região oeste, tendo Campo Novo do Parecis se destacado nesse mercado, com 6 mil hectares. A cultura é mais exigente, tanto em tratos culturais, quanto em aplicação de insumos, mas tem como vantagem a grande liquidez que apresenta no mercado e o valor agregado, pois é vendido em um nicho de comercialização específico. Na safra 2010/11 os preços oferecidos se mantiveram em torno de R\$ 30,00 a saca e, para a safra 11/12, em alguns momentos os valores chegaram a R\$ 32,00 a saca, que, quando comparados à média dos maiores praticados na safra passada, são 50% superiores, o que explica a atratividade do setor. Todos esses pontos positivos são contrapostos pela restrição da produção, pois somente os produtores parceiros produzem para a maior empresa produtora, que exige padrão de qualidade. Por isso a responsabilidade de abastecimento nacional do principal acompanhamento do cinema, em grande parte, depende dos cuidados dos produtores mato-grossenses.

MERCADO DISPONÍVEL: O mercado de milho mato-grossense apresentou queda no preço no final de outubro, porém chegou a se recuperar em algumas praças onde existe maior demanda interna. Como os estoques de milho estão pequenos na maioria das cidades, o preço do cereal conseguiu se sustentar durante outubro, entretanto, nesta semana o mercado interno voltou a acompanhar o cenário internacional, pressionando assim os preços para baixo. Alguns negócios foram reportados nesta semana ao preço de R\$ 16,30/sc em Sorriso, com queda de 5% em relação à semana passada, quando era cotado a R\$ 17,10/sc. As ofertas registradas em Lucas do Rio Verde ficaram em torno de R\$ 18,00/sc, cidade onde o preço se recuperou, pois existe forte demanda local pelo cereal.

Preço do milho disponível (R\$/sc)

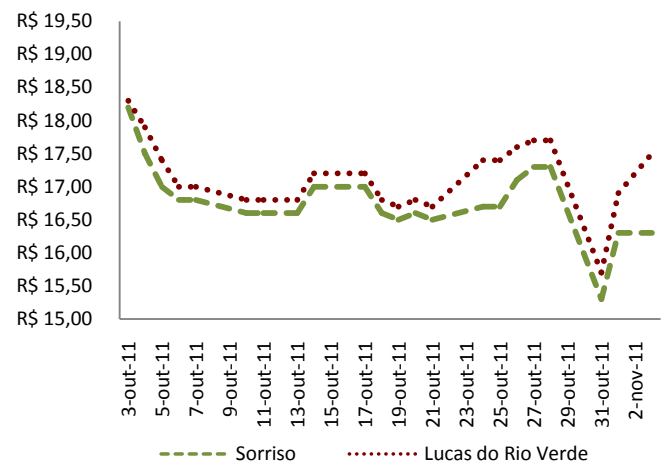

Fonte: Imea

Volume de milho exportado (t)

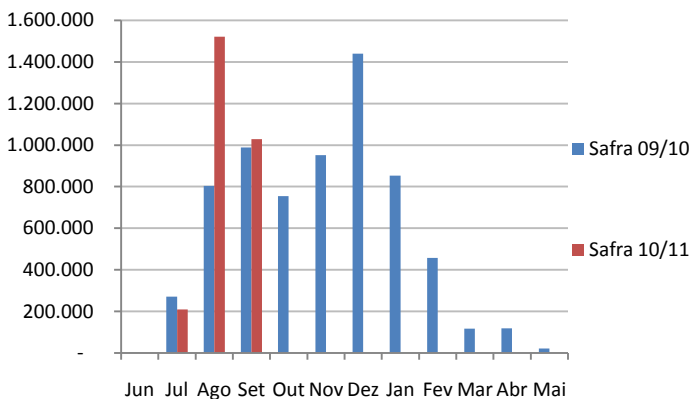

Fonte: SECEX Elaboração: Imea

VOLUME DE MILHO EXPORTADO EM MATO GROSSO:

De acordo com relatório da Secex, o Mato Grosso exportou no mês de setembro o total de 1 milhão de toneladas, sendo 3,8% maior que o de setembro de 2010, que apresentou volume de 988 mil toneladas. Nos três primeiros meses do ano o volume exportado foi de 1,8 milhão de toneladas, representando 48,5% do total e variação de 23,3% a mais/menor que o mesmo período do ano passado, quando o volume foi de 1,4 milhão de toneladas. Esse cenário se deve à colheita nos meses de junho e julho, com grande negociação no mercado. Com o clima favorável, a tendência é de planejamento do cultivo do milho safrinha antes do previsto.



BOLETIM SEMANAL

Milho - Estatísticas

04 de novembro de 2011

Número: 177

PREÇOS DE MILHO

Municípios	Segunda-feira	Terça-feira	Quarta-feira	Quinta-feira	Sexta-feira	Varição semanal	Varição mensal
Sorriso	R\$ 15,30	R\$ 16,30	R\$ 0,00	R\$ 16,30	R\$ 16,50	-4,6%	-6,8%
Sapezal	R\$ 15,00	R\$ 16,50	R\$ 0,00	R\$ 16,50	R\$ 16,70	-1,8%	-9,7%
Campo Verde	R\$ 17,50	R\$ 18,00	R\$ 0,00	R\$ 18,70	R\$ 19,70	1,0%	-1,5%
Diamantino	R\$ 15,60	R\$ 16,00	R\$ 0,00	R\$ 16,10	R\$ 16,40	-6,8%	-11,4%
Canarana	R\$ 16,30	R\$ 17,20	R\$ 0,00	R\$ 16,90	R\$ 17,20	-6,0%	-14,0%

Unidade: R\$/sc, valor sem desconto de impostos

Varição semanal – relação preço de sexta versus sexta anterior

Varição mensal do preço de 21/09

Fonte: Imea

NÚMEROS DA SEMANA

Dados	Referência	Unidades	Segunda-feira	Terça-feira	Quarta-feira	Quinta- feira	Sexta-feira	Varição semanal	Varição mensal
Dólar	Spot	R\$/US\$	1,69	1,73	0,00	1,74	1,73	2,98%	-5,46%
Milho CBOT	dez/11	US\$/Bushel	6,49	6,56	6,43	6,54	6,44	-1,83%	6,10%
Milho BM&F	nov/11	R\$/sc	31,51	31,60	0,00	31,70	31,64	0,93%	3,06%

Fonte: Bacen, Corretoras, BM&F e CBOT/CME

PREÇOS DE INSUMOS – MILHO (US\$/t)

Municípios	Campo Verde			Sorriso		
	agosto	setembro	Varição	agosto	setembro	Varição
Soberan (Lt)	-	US\$ 137,00	-	-	US\$ 145,00	-
Cropstar (Lt)	US\$ 95,00	US\$ 75,50	-20,5%	US\$ 90,00	US\$ 89,00	-1,1%
Match EC (Lt)	US\$ 19,20	US\$ 19,20	0,0%	US\$ 25,52	US\$ 22,96	-10,0%
Lannate BR (Lt)	US\$ 7,50	US\$ 7,15	-4,7%	US\$ 7,85	US\$ 6,60	-15,9%
Opera (Lt)	US\$ 30,00	US\$ 33,50	11,7%	US\$ 35,00	US\$ 33,00	-5,7%

Fonte: Imea



BOLETIM SEMANAL

Milho - Estatísticas

04 de novembro de 2011

Número: 177

CUSTO DE PRODUÇÃO MILHO - SAFRA 11/12

Base - Setembro de 2011

	SORRISO			CAMPO VERDE		
	Alta Tecnologia	Média Tecnologia	Baixa Tecnologia	Alta Tecnologia	Média Tecnologia	Baixa Tecnologia
Produtividade	100 sc/ha	80 sc/ha	60 sc/ha	100 sc/ha	80 sc/ha	60 sc/ha
INSUMOS	922,33	651,78	452,08	785,79	675,53	467,34
Sementes	300,00	200,00	150,00	190,90	166,00	132,80
Semente de Milho	300,00	200,00	150,00	190,90	166,00	132,80
Fertilizantes	414,03	317,15	207,01	413,71	330,97	235,12
Macronutriente	414,03	317,15	207,01	413,71	330,97	235,12
Micronutriente	0,00	0,00	0,00	0,00	0,00	0,00
Defensivos	208,30	134,63	95,07	181,17	178,56	99,42
Fungicida	47,69	23,16	0,00	40,88	46,33	0,00
Herbicida	42,46	42,46	39,05	33,43	33,43	33,43
Inseticida	114,63	65,48	52,49	103,96	95,89	63,08
Adjuvante	3,52	3,52	3,52	2,91	2,91	2,91
OPERAÇÕES AGRÍCOLAS	118,96	118,96	113,96	84,10	84,10	84,10
Mão de Obra	10,17	10,17	10,17	10,27	10,27	10,27
Adução e Semeadura	22,85	22,85	22,85	22,28	22,28	22,28
Aplicações	14,09	14,09	9,09	16,03	16,03	16,03
Colheita	34,88	34,88	34,88	35,53	35,53	35,53
Aplicação Aérea	36,96	36,96	36,96	0,00	0,00	0,00
CUSTO OPERACIONAL	R\$ 1.041,29	R\$ 770,74	R\$ 566,04	R\$ 869,89	R\$ 759,63	R\$ 551,45
CUSTO OPERACIONAL - US\$/ha	\$598,44	\$442,96	\$325,31	\$499,94	\$436,57	\$316,92
OUTROS CUSTOS	466,97	386,96	314,33	483,34	408,20	324,05
Assistência Técnica	9,34	6,63	4,64	7,86	6,76	4,67
Transporte da Produção	70,00	56,00	42,00	110,00	88,00	66,00
Armazenagem e Beneficiamento	148,16	118,53	88,90	167,04	133,63	100,22
Impostos	42,60	34,08	25,56	48,02	38,42	28,81
Seguros	3,77	3,77	3,77	4,45	4,45	4,45
Financiamentos	86,79	61,65	43,15	64,35	55,32	38,27
Custos Administrativos	106,31	106,31	106,31	81,62	81,62	81,62
CUSTOS VARIÁVEIS	R\$ 1.508,26	R\$ 1.157,71	R\$ 880,37	R\$ 1.353,23	R\$ 1.167,83	R\$ 875,50
CUSTOS VARIÁVEIS - US\$/ha	\$866,82	\$665,35	\$505,96	\$777,72	\$671,17	\$503,16
Depreciação de máq. e equipam.	42,25	42,25	42,25	36,26	36,26	36,26
Custo da terra	78,72	78,72	78,72	111,50	111,50	111,50
CUSTOS FIXOS	R\$ 120,97	R\$ 120,97	R\$ 120,97	R\$ 147,76	R\$ 147,76	R\$ 147,76
CUSTOS FIXOS - US\$/ha	\$69,52	\$69,52	\$69,52	\$84,92	\$84,92	\$84,92
CUSTO TOTAL	R\$ 1.629,23	R\$ 1.278,68	R\$ 1.001,34	R\$ 1.500,99	R\$ 1.315,59	R\$ 1.023,26
CUSTO TOTAL - US\$/ha	\$936,34	\$734,87	\$575,48	\$862,64	\$756,09	\$588,08

Considerações:

Tx. Câmbio Média Mensal: R\$ 1,74

Ref.: Preços à vista em setembro 2011

Fonte: Imea



BOLETIM SEMANAL

Milho - Estatísticas

04 de novembro de 2011

Número: 177

MILHO: ESTIMATIVA DE ÁREA

Regiões do Imea	Participação %	Área 07/08	Área 08/09	Área 09/10	Área 10/11	Área 11/12*	Varição Anual	Varição Quinquenal
Noroeste	3,33%	52.200	60.150	65.400	58.400	74.599	27,7%	42,9%
Norte	0,78%	7.300	4.900	15.120	13.608	14.742	8,3%	101,9%
Nordeste	4,11%	30.750	36.700	76.000	72.000	90.801	26,1%	195,3%
Médio-Norte	48,03%	796.500	802.000	964.000	841.500	926.990	10,2%	16,4%
Oeste	14,62%	268.300	285.900	299.100	256.100	306.594	19,7%	14,3%
Centro-Sul	6,16%	101.900	91.000	106.000	108.000	127.648	18,2%	25,3%
Sudeste	22,97%	413.850	395.900	422.400	402.500	460.040	14,3%	11,2%
Mato Grosso	100%	1.670.800	1.676.550	1.948.020	1.752.108	2.001.414	14,2%	19,8%

Unidade: Área em hectares

Fonte: Imea

MILHO: ESTIMATIVA DE PRODUTIVIDADE

Regiões do Imea	Varição em relação a MT	Produtividade 07/08	Produtividade 08/09	Produtividade 09/10	Produtividade 10/11	Produtividade 11/12*	Varição Anual	Varição Quinquenal
Noroeste	-1120	4025	4.750	4.101	2.871	4.166	45,1%	3,5%
Norte	-670	3796	4.286	3.635	3.320	3.796	14,3%	0,0%
Nordeste	-234	4092	4.718	3.478	3.757	4.124	9,8%	0,8%
Médio-Norte	532	4656	5.146	4.495	4.522	4.551	0,6%	-2,3%
Oeste	-852	4960	5.339	4.047	3.139	4.419	40,8%	-10,9%
Centro-Sul	-943	4485	5.006	3.960	3.048	4.233	38,9%	-5,6%
Sudeste	-90	4584	4.846	4.412	3.900	4.485	15,0%	-2,1%
Mato Grosso		4.642	5.074	4.320	3.990	4.449	11,5%	-4,2%

Unidade: Produtividade em kg/ha

Fonte: Imea

MILHO: ESTIMATIVA DE PRODUÇÃO

Regiões do Imea	Participação %	Produção 07/08	Produção 08/09	Produção 09/10	Produção 10/11	Produção 11/12*	Varição Anual	Varição Quinquenal
Noroeste	2,40%	210.690	285.732	268.230	167.658	310.784	85,4%	47,5%
Norte	0,65%	27.714	21.000	54.968	45.179	55.961	23,9%	101,9%
Nordeste	3,87%	125.820	173.136	264.340	270.489	374.492	38,4%	197,6%
Médio-Norte	54,43%	3.708.270	4.126.920	4.333.140	3.805.547	4.218.628	10,9%	13,8%
Oeste	11,50%	1.330.725	1.526.370	1.210.498	803.780	1.354.786	68,6%	1,8%
Centro-Sul	4,71%	457.239	455.568	419.774	329.175	540.361	64,2%	18,2%
Sudeste	22,45%	1.896.924	1.918.572	1.863.671	1.569.830	2.063.495	31,4%	8,8%
Mato Grosso	100%	7.757.382	8.507.298	8.414.621	6.991.658	8.903.872	27,3%	14,8%

Unidade: Produção em toneladas

*Referente ao mês de julho

Fonte: Imea

Informação mensal detalhada na estimativa de safra no site

O Boletim de Milho é uma publicação semanal do Imea – Instituto Mato-Grossense de Economia Agropecuária
Sugestões e críticas podem ser enviadas para o e-mail: imea-mt@imea.com.br

MILHO: ESTIMATIVA DE COMERCIALIZAÇÃO - SAFRA 10/11

Regiões do Imea	Noroeste	Norte	Nordeste	Médio-Norte	Oeste	Centro-Sul	Sudeste	Mato Grosso
Produção	221.238	47.180	303.111	3.287.799	852.723	376.023	1.650.312	6.738.385
fev/11	20,0%	20,0%	14,3%	29,6%	25,6%	29,3%	32,6%	28,8%
mar/11	22,0%	23,5%	20,4%	32,3%	29,7%	30,4%	35,3%	31,7%
abr/11	29,1%	30,3%	29,6%	39,7%	36,8%	34,5%	40,4%	38,4%
mai/11	37,8%	35,3%	36,5%	55,2%	52,6%	52,6%	59,0%	54,3%
jun/11	55,0%	55,0%	84,3%	62,4%	65,8%	56,4%	60,2%	62,4%
jul/11	60,0%	60,0%	87,3%	65,9%	68,8%	63,5%	64,4%	66,3%
ago/11	85,0%	79,8%	97,8%	87,2%	83,3%	85,7%	84,8%	86,2%
set/11	93,7%	97,6%	100,0%	95,3%	97,1%	95,3%	92,8%	95,1%
out/11	99,6%	99,5%	100,0%	96,4%	98,0%	97,8%	95,1%	96,6%
out./10 - Safra 09/10	95,7%	96,9%	99,2%	95,7%	94,4%	94,2%	86,5%	93,6%
Varição (p.p)	3,8 p.p.	2,7 p.p.	0,8 p.p.	0,7 p.p.	3,7 p.p.	3,6 p.p.	8,6 p.p.	3,0 p.p.

*Unidades: Área em hectares

MILHO: ACOMPANHAMENTO DE COMERCIALIZAÇÃO - SAFRA 11/12

Regiões do Imea	Noroeste	Norte	Nordeste	Médio-Norte	Oeste	Centro-Sul	Sudeste	Mato Grosso
Produção	309.784	56.240	374.492	4.215.628	1.354.871	539.362	2.053.495	8.903.872
set/11	45,0%	47,5%	58,2%	45,8%	49,9%	35,1%	41,0%	45,2%
out/11	47,0%	48,6%	59,5%	46,8%	50,7%	37,4%	43,6%	46,6%
out/10 - Safra 10/11**	-	-	-	-	-	-	-	-
Varição (p.p)								

Unidades: Área em hectares e Produção em toneladas.

Fonte: Imea

** Nesse período não era acompanhada a comercialização do milho

MILHO: ACOMPANHAMENTO DE COLHEITA POR REGIÕES - SAFRA 10/11

Regiões do Imea	Noroeste	Norte	Nordeste	Médio-Norte	Oeste	Centro-Sul	Sudeste	Mato Grosso
Área	58.400	13.608	72.000	841.500	256.100	108.000	402.500	1.752.108
9-jun-11	0,5%	0,5%	1,1%	1,6%	0,9%	0,7%	0,0%	1,0%
16-jun-11	1,0%	1,3%	2,4%	3,6%	1,9%	1,7%	1,7%	2,6%
24-jun-11	4,4%	6,3%	3,8%	6,2%	3,8%	4,1%	3,9%	5,0%
30-jun-11	12,7%	18,7%	14,6%	19,8%	12,3%	7,1%	7,5%	14,6%
7-jul-11	18,9%	36,0%	21,4%	39,7%	16,2%	15,1%	14,6%	27,5%
14-jul-11	28,9%	55,0%	32,9%	60,7%	29,1%	31,3%	28,4%	44,6%
21-jul-11	60,0%	80,0%	54,6%	82,2%	49,3%	53,4%	52,1%	66,8%
28-jul-11	85,7%	97,0%	71,6%	97,8%	70,5%	68,9%	73,9%	85,0%
4-ago-11	100,0%	100,0%	91,9%	100,0%	87,2%	85,4%	84,4%	93,3%
11-ago-11	100,0%	100,0%	99,2%	100,0%	99,2%	98,0%	97,7%	99,2%
18-ago-11	100,0%	100,0%	100,0%	100,0%	100,0%	100,0%	99,6%	99,9%
25-ago-11	100,0%	100,0%	100,0%	100,0%	100,0%	100,0%	100,0%	100,0%
19-ago-10	100,0%	100,0%	100,0%	100,0%	100,0%	100,0%	100,0%	100,0%
Δ entre Safra 09/10 e Safra 10/11*	0,0 p.p.	0,0 p.p.	0,0 p.p.	0,0 p.p.	0,0 p.p.	0,0 p.p.	0,0 p.p.	0,0 p.p.

Fonte: Imea



BOLETIM SEMANAL

Milho - Estatísticas

04 de novembro de 2011

Número: 177

EXPORTAÇÃO TOTAL DE MILHO - MATO GROSSO

Ano/mês	2006		2007		2008		2009		2010		2011	
	Toneladas	MM US\$	Toneladas	M US\$	Toneladas	M US\$	Toneladas	M US\$	Toneladas	M US\$	Toneladas	MM US\$
Janeiro	42.795	4.451	137.770	19.841	273.702	58.632	831.279	144.719	852.329	150.859	771.211	178.759
Fevereiro	53.108	5.612	62.049	9.043	114.703	19.310	442.557	73.002	457.146	83.519	882.578	223.337
Março	0	0	3.771	622	246.825	34.713	340.793	52.981	116.888	21.167	207.993	54.422
Abril	0	0	212	36	3.214	643	15.752	2.623	118.309	21.222	23.478	5.114
Mai	0	0	3.750	585	23.138	4.947	36.988	5.154	20.000	3.400	72	18
Junho	0	0	119.281	19.847	35.215	7.570	5	0,661	618	94	85	25
Julho	0	0	427.684	70.058	240.494	56.176	63.472	11.045	270.485	44.976	209.544	60.110
Agosto	29.570	3.361	645.401	109.707	181.203	48.573	208.224	33.800	803.178	141.893	1.122.618	331.918
Setembro	84.690	10.364	561.152	104.129	217.133	52.449	516.176	81.681	988.721	183.965	1.028.059	314.515
Outubro	75.280	9.084	738.522	138.317	285.248	60.207	637.519	94.739	753.661	152.327		
Novembro	136.142	16.382	579.639	110.725	401.346	79.766	932.447	146.397	951.222	211.120		
Dezembro	7.927	951,209	413.250	76.073	797.586	143.450	1.068.032	184.139	1.440.011	317.165		
ACUMULADO	429.511	50.206	3.692.481	658.982	2.819.807	566.435	5.093.244	830.280	6.772.568	1.331.707	4.245.637	1.168.220

Unidade: M=1000 Fonte: Secex Elaboração: Imea

EXPORTAÇÕES DO MILHO DE MATO GROSSO POR DESTINO (T)

País	Jan	Fev	Mar	Abr	Mai	Jun	Jul	Ago	Set	Out	Nov	Dez	ACUMULADO
Arábia	-	20.987	-	-	-	-	565	73.577	65.058	-	-	-	160.187
Colômbia	47.380	-	312	-	-	-	-	1.979	43.861	-	-	-	135.078
Coreia do Sul	-	25.187	4.052	-	-	-	-	15.861	15.960	-	-	-	61.060
Espanha	77.368	113.900	41.248	-	-	-	4.781	-	-	-	-	-	237.297
Irã	97.896	313.654	5.548	-	-	-	45.005	391.965	248.444	-	-	-	1.102.512
Malásia	104.458	60.118	-	-	-	-	-	21.298	3.000	-	-	-	188.874
Marrocos	80.653	-	-	-	-	-	40.551	82.867	49.143	-	-	-	253.213
Peru	225	338	-	-	-	-	-	742	4.060	-	-	-	5.365
Taiwan	7.101	400	-	-	-	-	-	96.557	119.752	-	-	-	223.810
Outros	356.130	347.995	156.833	23.478	72	85	118.642	437.772	478.781	-	-	-	1.878.241
TOTAL	771.211	882.578	207.993	23.478	72	85	209.544	1.122.618	1.028.059	-	-	-	4.245.637

Fonte: Secex Elaboração: Imea Ano: 2011

EXPORTAÇÃO DE MILHO DE MATO GROSSO POR PORTO (T)

Porto	Jan	Fev	Mar	Abr	Mai	Jun	Jul	Ago	Set	Out	Nov	Dez	ACUMULADO
Assis - AC	225	338	-	-	-	-	-	-	193	-	-	-	756
Cáceres - MT	338	90	-	-	-	-	-	-	-	-	-	-	428
Guajará Mirim - RO	100	11	136	35	72	60	-	164	139	-	-	-	716
Manaus - AM	105.342	171.434	141.547	22.170	-	-	-	-	-	-	-	-	440.492
Paranaguá - PR	52.311	46.095	10.656	1.273	-	25	90.853	276.556	154.196	-	-	-	631.965
Santarém - PA	44.362	13.529	-	-	-	-	-	-	-	-	-	-	57.891
Santos - SP	473.054	547.530	44.933	-	-	-	113.910	845.899	828.824	-	-	-	2.854.150
São Francisco do Sul - SC	36.824	-	-	-	-	-	-	-	-	-	-	-	36.824
Vitória - ES	58.655	103.274	10.657	-	-	-	4.781	-	44.707	-	-	-	222.075
Outros	-	277	64	-	-	-	-	-	-	-	-	-	341
TOTAL	771.211	882.300	207.929	23.478	72	85	209.544	1.122.618	1.028.059	-	-	-	4.245.637

Fonte: Secex Elaboração: Imea Ano: 2011



PRESIDENTE

Rui Carlos Ottoni Prado

SUPERINTENDENTE

Otávio Lemos de Melo Celidonio

ELABORAÇÃO

Cleber Noronha,

Flávio Muniz e Otávio Behling Junior e Rayanna Daltro

EQUIPE TÉCNICA

Analistas: Camila Nobile, Carlos Ivam, Cleber Noronha,

Daniel Ferreira, Elisa Gomes, Meurnyn Lima,

Lais Machado, Gemelli Lyra, Talita Takahashi e Thiago Assis.

Estagiários: Arthur Pinheiro, Flávio Muniz, Gabriela de Oliveira,

Laryana Miranda, Otávio Behling Junior e Rayanna Daltro.