

Análise de Algodão

04 de novembro de 2011

Número: 107

COMPETITIVIDADE BRASILEIRA: O Brasil encerrou o mês de outubro com média de centavos de R\$ 172,78/lp da pluma de algodão, com queda de 2,9% em relação ao mês de setembro. Com os preços relativamente estáveis nesta última semana, os produtores estão atentos para decidir o quanto plantar na próxima safra. O cenário da commodity no mercado mundial e no Brasil, principalmente no período pré-plantio, influencia a decisão do produtor para definir a área plantada. Apesar disso, o produtor brasileiro deve cumprir seu papel no quesito produtividade. Na safra 2010/11, de acordo com o último levantamento da Conab, a produtividade do algodão em pluma no Brasil ficou em aproximadamente 93 @/ha e com uma área de 1,4 milhão de hectares. Enquanto isso, o USDA declarou que os Estados Unidos produziram em torno de 61 @/ha de algodão em pluma na última safra. Com esses patamares na próxima colheita, se não houver nenhuma condição climática adversa durante o processo produtivo, as projeções são positivas, e o produtor brasileiro continuará com alta competitividade no mercado internacional.

SÃO PAULO: Segundo o indicador Cepea/Esalq, a pluma de algodão encerrou outubro com o pagamento à vista valendo centavos de R\$ 166,27/lp, valor 30,5% menor que o praticado no mesmo período de 2010, que era de centavos de R\$ 239,27/lp. Em 2010, o preço da pluma estava em plena valorização, encerrando outubro com alta acumulada de centavos de R\$ 18,01/lp. Entretanto, em 2011 o preço da pluma tem apresentado comportamento inverso, acumulando baixa de centavos de R\$ 14,66/lp.

MATO GROSSO: O preço médio da pluma do algodão em Mato Grosso fechou a semana sendo cotado em Itiquira a R\$ 52,90/@, e em Campo Verde a R\$ 52,60/@. Na comparação com a sexta-feira passada foi registrada queda em ambas as praças de R\$ 0,60/@. Esses valores são 11% menores que os praticados no mesmo período de 2010, quando a arroba da pluma era negociada em média a R\$ 61,57 em Campo Verde e R\$ 61,86 em Itiquira.

Preço à vista do algodão 2010 x 2011
CEPEA/ESALQ (Centavos de R\$/lp)

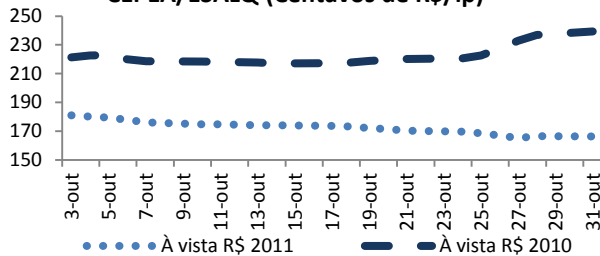

Fonte: Cepea Elaboração: Imea

ALGODÃO EM PLUMA - MT
(R\$/@)

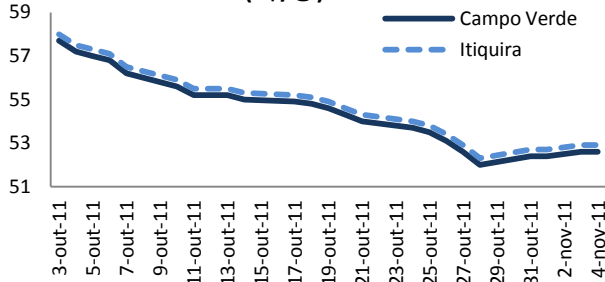

Fonte: Imea

MERCADO FUTURO: Os contratos futuros de algodão em pluma negociados na Bolsa de Nova Iorque (NYBOT/ICE Futures) iniciaram a semana em queda devido às notícias sobre a fraca demanda americana pela pluma. Apesar de a baixa do dólar frente a outras moedas conversíveis ter amenizado essa queda, os principais contratos fecharam no vermelho. Durante o restante da semana o movimento de queda se manteve. Na quinta-feira houve leve oscilação nas cotações com queda de centavos de US\$ 0,58/lp no contrato dezembro. A sexta-feira foi marcada pela recuperação dos preços na bolsa de Nova Iorque, com o contrato dezembro cotado a centavos de US\$ 98,54/lp.

NYBOT/ICE - CONTRATO DEZ/11 DE ALGODÃO
(centavos de US\$/lp)



Fonte: CBOT/CME Group Elaboração: Imea

Análise de Algodão

04 de novembro de 2011

Número: 107

QUADRO DE OFERTA E DEMANDA BRASILEIRA DE ALGODÃO EM PLUMA:

Julho	Safra 10/11	Safra 11/12	Varição %
Estoques iniciais	76,00	650,80	756,3%
Produção	1.959,80	2.022,90	3,2%
Importações	150,00	35,00	-76,7%
Consumo total	955,00	1.000,00	4,7%
Exportações	580,00	830,00	43,1%
Estoques finais	650,80	878,70	35,0%
Estoque/Consumo	68,1%	87,9%	19,7%

Unidade: mil toneladas

Fonte: Conab

SAFRA 2010/2011: Segundo o primeiro relatório de acompanhamento de safra 2011/2012 divulgado pela Conab, o Brasil possui 650,8 mil toneladas em estoques iniciais para a safra 11/12 e a produção foi estimada em 3,2% maior que a da safra anterior, ficando em 2.022,9 mil toneladas. As importações sofreram recuo de 76,7% e o consumo total apresentou alta de 45 mil toneladas, ou 4,7% em relação à safra 10/11. As exportações foram estimadas com aumento de 43,1%, volume superior à casa das 800 mil toneladas. Os estoques finais para a próxima safra também foram ajustados, com acréscimo de 35% com relação ao volume da safra anterior. Com essas alterações no quadro de oferta e demanda da pluma no Brasil a relação estoque/consumo para a safra 11/12 apresenta aumento de 20% em relação à 10/11.

ALGODÃO: Segundo dados da Secex, no mês de setembro o Estado registrou o maior volume exportado de algodão em pluma desde outubro de 2008, sendo responsável por embarcar 69,7 mil toneladas, 48% a mais que no mesmo período do ano passado. O aumento da receita bruta de exportação também foi expressivo, beneficiado pela valorização do dólar durante o mês. A receita apresentou aumento de 87% em relação ao mesmo mês de 2010, fechando no valor de US\$ 140,6 milhões. A expectativa em volta dos valores de outubro é ainda melhor. Com a tendência de um volume de embarques maior é esperado mais um recorde de exportações. O aumento da área plantada e a adoção de novas tecnologias são fatores fundamentais que contribuem para manter Mato Grosso como líder no processo produtivo brasileiro.

Exportação de Algodão em Pluma x Receita

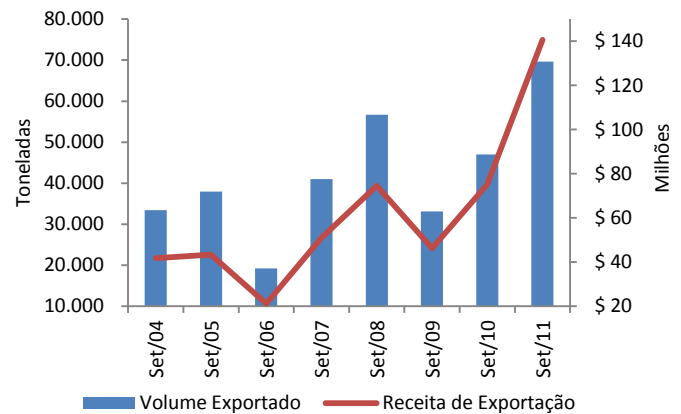

Fonte: Secex Elaboração: Imea

Custo do Herbicida

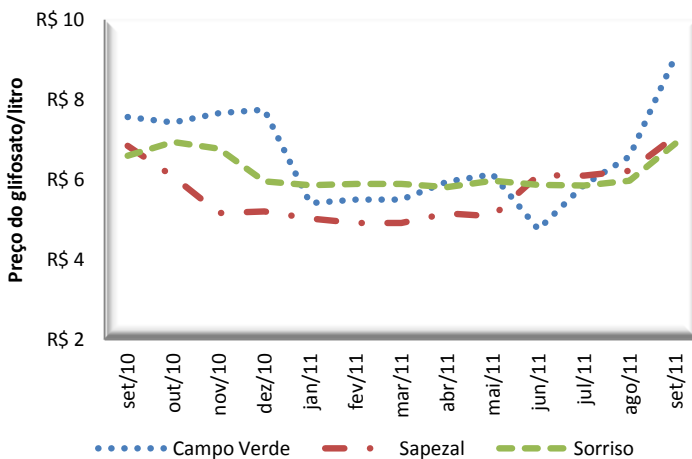

Fonte: Imea

HERBICIDA: No período do vazio sanitário do algodão, usualmente são plantadas em área de lavoura culturas de cobertura, como o milho. Para dessecação da cultura de cobertura, o produtor utiliza herbicidas como o glifosato. Os preços desse herbicida ao longo do último ano variaram 91% positivamente em Campo Verde. Em junho de 2011 foi praticado o preço mínimo de R\$ 4,75/l, e em setembro de 2011 foi para R\$ 9,08/l. A valorização do produto no mês de setembro aconteceu nas regiões sudeste, oeste e médio-norte e indica uma alta demanda no período, tanto pela cultura da soja, com o início do plantio, como pelo algodão, período em que produtores estão adquirindo os insumos. Nas regiões de Sapezal e Sorriso os preços ficaram mais estáveis, quando comparados com Campo Verde, com preço máximo em Sapezal de R\$ 7,08/l em setembro de 2011 e de R\$ 6,94 em outubro de 2010 em Sorriso.

Estatística – Algodão

04 de novembro de 2011

Número: 107

ALGODÃO: PREÇO PLUMA

Municípios	Segunda-feira	Terça-feira	Quarta-feira	Quinta-feira	Sexta-feira	*Variação Semanal	**Variação Mensal
Rondonópolis	R\$ 52,50	R\$ 52,50	R\$ 52,70	-	R\$ 52,70	0,0%	-7,4%
Sorriso	R\$ 51,80	R\$ 51,80	R\$ 52,00	-	R\$ 52,00	0,0%	-7,5%
C. N. Parecis	R\$ 51,70	R\$ 51,70	R\$ 51,90	-	R\$ 51,90	0,0%	-7,5%
Cuiabá	R\$ 52,40	R\$ 52,40	R\$ 52,60	-	R\$ 52,60	0,0%	-7,4%
Campo Verde	R\$ 52,40	R\$ 52,40	R\$ 52,60	-	R\$ 52,60	0,0%	-7,4%

Variação de Preço: 4/11 versus *28/10 e **5/10

Valores em R\$/@

Fonte: Imea

NÚMEROS DA SEMANA

	Segunda-feira	Terça-feira	Quarta-feira	Quinta-feira	Sexta-feira	*Variação Semanal	**Variação Mensal
Dólar ⁽¹⁾	R\$ 1,69	R\$ 1,73	-	R\$ 1,74	R\$ 1,73	3,0%	-5,5%
Algodão NY ⁽²⁾	\$103,08	\$99,26	\$98,30	\$98,03	\$98,54	-5,6%	-4,1%

Variação de Preço: 4/11 versus *28/10 e **5/10

Contratos de Algodão Vencimento: Dezembro/2011

Valores em ⁽¹⁾R\$/US\$, ⁽²⁾Cents de US\$/Libra-Peso

Fonte: Nybot/Ice

ALGODÃO: PREÇO CAROÇO

Municípios	19/9 a 23/9	26/9 a 30/9	3/10 a 7/10	10/10 a 14/10	17/10 a 21/10	*Variação Semanal	**Variação Mensal
Lucas do Rio Verde	R\$ 285,00	R\$ 310,00	R\$ 310,00	R\$ 310,00	R\$ 310,00	0%	9%
Campo Novo do Parecis	R\$ 265,00	R\$ 300,00	R\$ 290,00	R\$ 280,00	R\$ 260,00	-7%	-2%
Primavera do Leste	R\$ 290,00	R\$ 300,00	R\$ 300,00	R\$ 380,00	R\$ 385,00	1%	33%

Variação de Preço: 4/11 versus *28/10 e **5/10

Valores em R\$/t

Fonte: Imea

ALGODÃO: FRETE

Origem / Destino	CAMPO VERDE	DIAMANTINO	PEDRA PRETA	RONDONÓPOLIS	SAPEZAL	SORRISO
PARANAGUÁ	R\$ 205,00	R\$ 255,00	R\$ 200,00	R\$ 195,00	R\$ 266,00	R\$ 266,00
SANTOS	R\$ 205,00	R\$ 255,00	R\$ 200,00	R\$ 195,00	R\$ 266,00	R\$ 266,00
SÃO PAULO	R\$ 195,00	R\$ 245,00	R\$ 190,00	R\$ 185,00	R\$ 255,00	R\$ 255,00
NORDESTE DE SC	R\$ 205,00	R\$ 255,00	R\$ 195,00	R\$ 195,00	R\$ 265,00	R\$ 265,00

Média Semanal

Valores em R\$/t

Fonte: Imea

ALGODÃO - PREÇOS DE INSUMOS (US\$)

Produtos	Campo Verde			Sorriso			Sapezal		
	agosto	setembro	Variação	agosto	setembro	Variação	agosto	setembro	Variação
Acefato (Lt)	US\$ 12,00	US\$ 12,00	0%	US\$ 11,05	US\$ 11,35	3%	US\$ 8,00	US\$ 10,20	28%
Endosulfan 350 (Lt)	US\$ 8,50	US\$ 8,50	0%	US\$ 8,80	US\$ 8,80	0%	US\$ 6,60	US\$ 6,60	0%
Fury 400 EW (Lt)	US\$ 21,05	US\$ 21,05	0%	US\$ 34,50	US\$ 34,50	0%	US\$ 34,00	US\$ 34,00	0%
Polo 500 WP (Lt)	US\$ 40,50	US\$ 40,50	0%	US\$ 44,00	US\$ 72,99	66%	US\$ 44,00	US\$ 41,00	-7%

Fonte: Imea

CUSTO DE PRODUÇÃO DE ALGODÃO CONVENCIONAL - SAFRA 11/12

Base Setembro/11

REGIÃO Município Referência	SUDESTE* (Campo Verde)		OESTE** (Sapezal)		MÉDIO NORTE*** (Sorriso)	
	Valor (R\$/ha)	Participação no Custo Variável (%)	Valor (R\$/ha)	Participação no Custo Variável (%)	Valor (R\$/ha)	Participação no Custo Variável (%)
1. INSUMOS	R\$ 2.363,19	55,7%	R\$ 2.502,86	59,6%	R\$ 2.235,94	55,2%
Sementes	R\$ 102,00	2,4%	R\$ 93,50	2,2%	R\$ 96,90	2,4%
Semente de Algodão	R\$ 76,50	1,8%	R\$ 68,00	1,6%	R\$ 71,40	1,8%
Semente de Milheto	R\$ 25,50	0,6%	R\$ 25,50	0,6%	R\$ 25,50	0,6%
Fertilizantes	R\$ 1.219,76	28,7%	R\$ 1.253,03	29,8%	R\$ 1.010,84	25,0%
Corretivo de Solo	R\$ 137,37	3,2%	R\$ 66,75	1,6%	R\$ 50,36	1,2%
Macronutriente	R\$ 1.066,43	25,1%	R\$ 1.103,18	26,3%	R\$ 948,51	23,4%
Micronutriente	R\$ 15,97	0,4%	R\$ 83,11	2,0%	R\$ 11,98	0,3%
Defensivos	R\$ 1.041,43	24,5%	R\$ 1.156,33	27,5%	R\$ 1.128,20	27,9%
Fungicida	R\$ 110,49	2,6%	R\$ 180,12	4,3%	R\$ 126,18	3,1%
Herbicida	R\$ 320,53	7,6%	R\$ 220,96	5,3%	R\$ 237,12	5,9%
Inseticida	R\$ 522,20	12,3%	R\$ 648,43	15,4%	R\$ 675,00	16,7%
Outros	R\$ 88,21	2,1%	R\$ 106,82	2,5%	R\$ 89,90	2,2%
2. OPERAÇÕES AGRÍCOLAS	R\$ 679,89	16,0%	R\$ 618,95	14,7%	R\$ 717,87	17,7%
Mão de Obra	R\$ 57,56	1,4%	R\$ 78,96	1,9%	R\$ 86,23	2,1%
Preparo de Solo	R\$ 144,77	3,4%	R\$ 54,46	1,3%	R\$ 135,45	3,3%
Adução e Semeadura	R\$ 58,74	1,4%	R\$ 52,01	1,2%	R\$ 50,39	1,2%
Aplicações de Defensivos	R\$ 60,35	1,4%	R\$ 54,55	1,3%	R\$ 63,59	1,6%
Aplicação Aérea	R\$ 45,00	1,1%	R\$ 52,00	1,2%	R\$ 45,00	1,1%
Capina Manual	R\$ 80,00	1,9%	R\$ 70,00	1,7%	R\$ 80,00	2,0%
Colheita	R\$ 204,79	4,8%	R\$ 228,82	5,4%	R\$ 223,16	5,5%
Manejo Pós Colheita	R\$ 28,68	0,7%	R\$ 28,15	0,7%	R\$ 34,05	0,8%
A - CUSTO OPERACIONAL (1 + 2)	R\$ 3.043,08	71,7%	R\$ 3.121,82	74,3%	R\$ 2.953,81	73,0%
A - CUSTO OPERACIONAL - US\$/ha	\$1.748,90		\$1.794,15		\$1.697,59	
3 - OUTROS CUSTOS	R\$ 1.200,20	28,3%	R\$ 1.079,42	25,7%	R\$ 1.093,19	27,0%
Assistência Técnica	R\$ 23,63	0,6%	R\$ 25,03	0,6%	R\$ 22,36	0,6%
Transporte da Produção	R\$ 97,92	2,3%	R\$ 102,24	2,4%	R\$ 109,20	2,7%
Armazenagem e Beneficiamento	R\$ 358,75	8,5%	R\$ 332,92	7,9%	R\$ 325,65	8,0%
Impostos	R\$ 336,42	7,9%	R\$ 307,55	7,3%	R\$ 299,34	7,4%
Seguros	R\$ 29,99	0,7%	R\$ 40,10	1,0%	R\$ 33,83	0,8%
Financiamentos	R\$ 289,04	6,8%	R\$ 226,00	5,4%	R\$ 237,47	5,9%
Custos Administrativos	R\$ 64,45	1,5%	R\$ 45,58	1,1%	R\$ 65,35	1,6%
B - CUSTOS VARIÁVEIS (1 + 2 + 3)	R\$ 4.243,28	100,0%	R\$ 4.201,23	100,0%	R\$ 4.047,00	100,0%
B - CUSTOS VARIÁVEIS - US\$/ha	\$2.438,67		\$2.414,50		\$2.325,86	
C - CUSTOS FIXOS	R\$ 626,55	-	R\$ 589,47	-	R\$ 558,18	-
C - CUSTOS FIXOS - US\$/ha	\$360,09		\$338,77		\$320,79	
Depreciação de máq. e equipam.	R\$ 209,95	-	R\$ 177,17	-	R\$ 212,94	-
Custo da terra	R\$ 416,60	-	R\$ 412,30	-	R\$ 345,24	-
CUSTO TOTAL (B+C)	R\$ 4.869,83	-	R\$ 4.790,70	-	R\$ 4.605,18	-
CUSTO TOTAL - US\$/ha	\$2.798,75		\$2.753,28		\$2.646,65	

Considerações:

Outros: Adjuvante, Detergente, Espalhante Adesivo, Graxa, Regulador de Crescimento

Produtividade Esperada: * 280 @/ha; **260 @/ha, ***250 @/ha.

Tx. Câmbio Média Mensal: R\$ 1,60

Referência: Preços à vista em setembro 2011

Fonte: Imea

ALGODÃO: ESTIMATIVA DE ÁREA - SAFRA 10/11

Regiões do Imea	Participação %	Área 07/08	Área 08/09	Área 09/10	Área 10/11	Varição Anual	Varição Quinquenal
Noroeste	1%	12.900	4.307	4.444	12.266	176,0%	-4,9%
Nordeste	0%	4.070	1.404	900	6.183	587,0%	51,9%
Médio-Norte	18%	100.410	54.813	76.628	139.426	82,0%	38,9%
Oeste	22%	106.175	75.407	90.165	176.610	95,9%	66,3%
Centro-Sul	8%	45.600	34.805	34.376	60.214	75,2%	32,0%
Sudeste	51%	260.452	184.909	212.740	328.988	54,6%	26,3%
Mato Grosso	100%	529.607	355.644	419.253	723.687	72,6%	36,6%

* Área em hectares

Fonte: Ampa

ALGODÃO: ESTIMATIVA DE PRODUTIVIDADE - SAFRA 10/11

Regiões do Imea	Participação %	Produtividade 07/08	Produtividade 08/09	Produtividade 09/10	Produtividade 10/11	Varição Anual	Varição Quinquenal
Noroeste	89,6%	3.600	3.873	3.069	2.663	-13,2%	-26,0%
Nordeste	90,5%	3.600	3.500	3.100	3.440	11,0%	-4,4%
Médio-Norte	92,2%	3.750	3.934	3.159	2.855	-9,6%	-23,9%
Oeste	95,6%	3.770	3.982	3.275	2.728	-16,7%	-27,6%
Centro-Sul	100,1%	3.700	3.927	3.429	3.031	-11,6%	-18,1%
Sudeste	104,9%	3.800	4.206	3.597	3.365	-6,4%	-11,4%
Mato Grosso	100%	3.769	4.083	3.427	3.096	-9,7%	-17,9%

* Produtividade em Kg/ha

Fonte: Imea/Ampa

ALGODÃO: ESTIMATIVA DE PRODUÇÃO EM CAROÇO - SAFRA 10/11

Regiões do Imea	Participação %	Produção 09/10	Produção 10/11 julho	Varição Safra
Noroeste	1,5%	13.638	32.660	139,5%
Nordeste	3,2%	2.790	72.754	279,6%
Médio-Norte	11,6%	242.065	260.418	7,6%
Oeste	21,5%	295.293	481.773	63,2%
Centro-Sul	11,5%	117.882	256.690	117,8%
Sudeste	50,7%	765.192	1.136.563	48,5%
Mato Grosso	100,0%	1.436.860	2.240.859	56,0%

* Produção em toneladas

Fonte: Ampa/Imea

ALGODÃO: ESTIMATIVA DE PRODUÇÃO DE PLUMA - SAFRA 10/11

Regiões do Imea	Participação %	Produção 09/10	Produção 10/11 Julho	Varição Safra
Noroeste	1,5%	5.319	12.738	139,5%
Nordeste	3,2%	1.088	28.374	279,6%
Médio-Norte	11,6%	94.406	101.563	7,6%
Oeste	21,5%	115.164	187.891	63,2%
Centro-Sul	11,5%	45.974	100.109	117,8%
Sudeste	50,7%	298.425	443.260	48,5%
Mato Grosso	100,0%	560.376	873.935	56,0%

* Produção em toneladas

Fonte: Ampa/Imea

EXPORTAÇÃO TOTAL DE ALGODÃO - MT (T/US\$)

Ano/mês	2006		2007		2008		2009		2010		2011	
	Toneladas	M US\$	Toneladas	M US\$	Toneladas	M US\$	Toneladas	M US\$	Toneladas	M US\$	Toneladas	M US\$
Janeiro	23.089	26.406	15.099	16.671	36.430	45.270	26.966	34.574	14.991	20.507	9.309	15.999
Fevereiro	13.992	15.421	9.472	10.686	21.603	27.411	21.230	27.608	13.348	18.039	4.001	6.678
Março	13.911	15.369	6.671	7.369	15.567	19.577	25.741	33.039	13.861	19.868	3.031	5.004
Abril	8.864	9.503	5.567	6.027	15.116	18.866	17.899	22.831	14.020	21.021	494	1.229
Mai	3.092	3.482	2.200	2.166	5.084	6.380	13.269	16.635	4.553	6.687	215	768
Junho	1.852	2.120	293	299	3.533	4.712	5.108	6.174	4.642	6.668	122	548
Julho	2.507	2.640	3.743	4.673	4.242	5.056	3.574	4.368	3.217	5.383	8.135	17.688
Agosto	10.019	11.000	24.013	29.732	31.930	41.041	23.430	32.207	28.780	45.849	55.148	114.793
Setembro	19.228	21.197	40.997	50.841	56.693	74.491	33.094	46.304	47.019	75.041	69.666	140.576
Outubro	21.003	23.507	41.287	51.534	66.442	87.287	39.826	54.880	51.753	82.610		
Novembro	27.028	30.256	42.554	53.305	40.353	52.551	22.858	31.651	39.605	65.204		
Dezembro	18.836	21.073	44.898	56.038	33.084	43.784	34.925	48.571	22.542	38.178		
Acumulado	163.419	181.973	236.794	289.340	330.076	426.426	267.919	358.843	258.329	405.055	150.122	303.283

EXPORTAÇÃO DE ALGODÃO POR DESTINO - MATO GROSSO (T)

Destino	Jan	Fev	Mar	Abr	Mai	Jun	Jul	Ago	Set	Out	Nov	Dez	Acumulado
Indonésia	2.838	1.004	501	196	100	97	99	5.563	7.538				17.937
Coreia do Sul	1.966	2.179	1.883	20	-	25	1.673	6.832	6.351				20.929
China	202	-	-	-	-	-	1.851	15.638	24.411				42.102
Espanha	-	-	-	-	-	-	-	-	-				-
Paquistão	624	85	-	-	48	-	-	4.322	5.946				11.025
Coreia do Norte	-	-	-	-	-	-	-	106	-				106
Taiwan	403	-	71	157	66	-	-	4.143	5.136				9.976
Suíça	-	-	-	-	-	-	-	-	-				-
Tailândia	98	-	-	41	-	-	29	2.045	1.012				3.225
Argentina	494	482	210	-	-	-	-	-	361				1.547
Japão	1.552	154	292	-	-	-	47	901	2.106				5.051
Outros	1.131	98	74	81	1	-	4.435	15.600	16.805				38.224
Acumulado	9.309	4.001	3.031	494	215	122	8.135	55.148	69.666				150.122

ESCOAMENTO DE ALGODÃO - MATO GROSSO (T)

	Jan	Fev	Mar	Abr	Mai	Jun	Jul	Ago	Set	Out	Nov	Dez	Acumulado
Santos-SP	3.593	1.452	565	170	167	122	7.393	42.291	53.552				109.305
Paranaguá-PR	5.117	2.068	2.256	325	48	-	742	9.134	12.857				32.546
Itajaí-SC	-	-	-	-	-	-	-	-	2.744				2.744
Foz do Iguaçu-PR	599	482	210	-	-	-	-	-	512				1.803
Uberlândia-MG	-	-	-	-	-	-	-	-	-				-
Campinas-SP	-	-	-	-	-	-	-	-	-				-
Curitiba-PR	-	-	-	-	-	-	-	-	-				-
Outros	-	-	-	-	-	-	-	3.724	-				3.724
Não Declarado	-	-	-	-	-	-	-	-	-				-
Acumulado	9.309	4.001	3.031	494	215	122	8.135	55.148	69.666				150.122

Fonte: Secex Elaboração: Imea Ano: 2011

INDICADOR	ATUAL	ANTERIOR
SELIC (ao ano)	11,50%	12,0%
TJLP (ao ano)	6,00%	6,25%
IPCA 09/11	0,53%	0,37%
IPCA 12 meses	7,08%	7,0%
IGP-DI 09/11	0,75%	0,61%
IGP-DI 12 meses	7,23%	7,58%



Presidente: Rui Carlos Ottoni Prado
Superintendente: Otávio Lemos de Melo Celidonio

Analistas: Camila Nobile, Carlos Ivam Garcia, Cleber Noronha, Daniel Ferreira, Elisa Gomes, Meuryn Lima, Gemelli Lyra, Lais Machado, Talita Takahashi e Thiago Assis.

Estagiários: Laryana Miranda, Flávio Muniz, Gabriela de Oliveira, Arthur Pinheiro, Otávio Behling Junior e Rayanna Daltro.