

TECNOLOGIA vs MÃO DE OBRA: No levantamento da safra 2005/06 pela Conab, a produtividade média mato-grossense em 2005 era de 46 sc/ha. Conforme levantamento realizado pelo Imea, nesta última safra, 2010/11, a produtividade média estadual saltou para 53 sc/ha, aumento de 15,21%. A cada safra há uma quantidade maior de tecnologia disponível ao produtor de soja, garantindo o ganho de produtividade. As máquinas agrícolas estão cada vez mais automatizadas e precisas, mas aplicá-las no campo não depende só do custo, mas também de uma mão de obra qualificada para executá-las. Os produtores mato-grossenses, considerados adeptos à alta tecnologia para produção de grãos, sofrem com a incompatibilidade na lavoura, pois, enquanto a tecnologia avança a passos largos, o trabalhador de campo qualificado está em extinção no mercado. O Mato Grosso tende a absorver a cada ano, um número maior de trabalhadores rurais e gerentes de produção agropecuária, reflexo disso já é o aumento em 5,3% gerado de 2009 para 2010, fruto do incremento de área cultivada no Estado. Porém uma sintonia entre empregador e empregado deverá ser criada, pois, ambos deverão investir em especialização e treinamento para conseguirem crescer no mercado.

Soja disponível (R\$/sc)

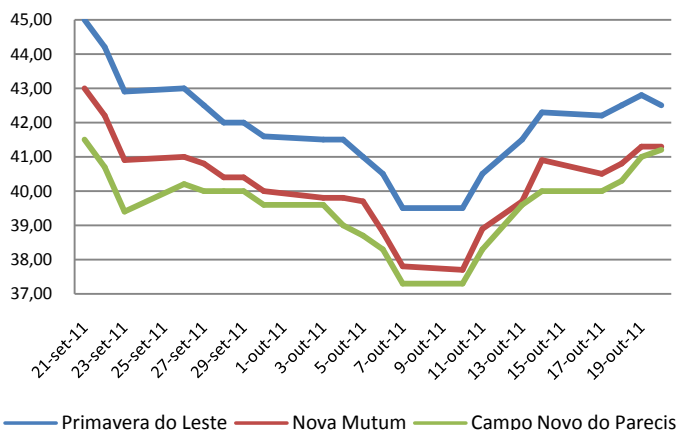

Fonte: Imea

MERCADO INTERNO: Analisando a movimentação do mercado desta semana os preços da soja apresentaram leve alta. Com o plantio da próxima safra em andamento, a cotação da oleaginosa em baixa, a comercialização cresce com menor intensidade. O preço médio observado no município de Primavera do Leste foi de R\$ 42,50/sc, ou seja, 4,3% maior que o apresentado na semana passada. Em Campo Novo do Parecis a cotação foi de R\$ 40,00/sc na segunda-feira (17), chegando a 41,20/sc na quinta-feira (20). Já em Nova Mutum, a melhor indicação foi de R\$ 41,30/sc, com média de R\$ 40,98/sc, sendo 4,8% maior que na semana anterior.

MERCADO FUTURO: Os futuros de soja negociados na Bolsa Mercantil de Chicago (CBOT/CME Group) iniciaram a semana com perdas acima de 15 pontos devido à realização de lucros aliada à pressão adicional vinda da evolução da colheita norte-americana. Na terça-feira os contratos da soja fecharam o dia no vermelho devido ao reajuste de algumas commodities importantes como ouro e prata. No dia seguinte o mercado cedeu fortemente e fechou com expressivas quedas, devido ao avanço da colheita estadunidense. Na sexta-feira o contrato novembro fechou na casa dos US\$ 12,13/bu. O dólar esteve cotado a R\$ 1,78. Nas lavouras americanas a colheita alcançou os 61% na última terça-feira, contra 51% da semana anterior.

Contrato novembro de soja na Bolsa de Chicago (US\$/bushel)

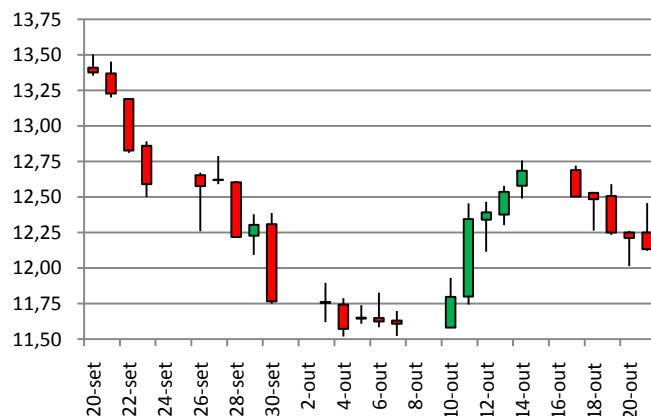

Fonte: CBOT/CME Group

Elaboração: Imea

Soja - Análise

21 de outubro de 2011

Número: 175

QUADRO DE OFERTA E DEMANDA DE SOJA MUNDIAL:

| Outubro | Safra 11/12 (Setembro) | Safra 11/12 (Outubro) | Varição % |
|-------------------------|------------------------|-----------------------|-------------|
| Estoques iniciais | 68,82 | 69,26 | 0,6% |
| Produção | 258,99 | 258,60 | -0,2% |
| Importações | 95,27 | 94,56 | -0,7% |
| Consumo total | 262,24 | 261,75 | -0,2% |
| Exportações | 98,30 | 97,66 | -0,7% |
| Estoques finais | 62,55 | 63,01 | 0,7% |
| Consumo/Produção | 101,3% | 101,2% | 0,0% |

Unidade: 1.000.000 Toneladas
Fonte: USDA Elaboração: Imea

OFERTA E DEMANDA: Segundo o último relatório do WASDE, divulgado pelo USDA, a projeção da produção para a safra 11/12 no mês de outubro foi avaliada em 258 milhões de toneladas, sendo 390 mil toneladas menor que o mês anterior. A estimativa do consumo total também apresentou reajuste de 490 mil toneladas a menos que o mês anterior. A China manteve as mesmas 14 milhões de toneladas produzidas em setembro. O Brasil também não apresentou oscilação no volume produzido, acumulando 73,5 milhões de toneladas. A diminuição nas exportações resulta no aumento dos estoques finais, hoje, 0,7% maior que no mês de setembro, influenciando assim no abastecimento mundial, que hoje é de 88 dias.

EXPORTAÇÃO: Nas exportações mato-grossenses de produtos oriundos do agronegócio, o líder no ranking é o Complexo Soja, incluídos farelo, óleo e grãos, nos anos de 2010 e 2011. Os maiores demandantes, no acumulado de 2011, são os continentes europeu e asiático. Com os preços maiores neste ano, o valor exportado em 2011 até setembro, para a Ásia, já supera o valor de todo o ano de 2010 em 10%, porém o volume exportado este ano representa 86% de todo o volume exportado em 2010. Com destaque para o *share* das exportações do Complexo Soja no total das exportações do agronegócio de Mato Grosso, onde a Europa tem participação de 80% no volume das exportações nos anos de 2010 e 2011.

Share exportações Complexo Soja de MT no agronegócio mundial (%)

| Destino | Vol. 2010 | Vol. 2011 | Valor 2010 | Valor 2011 |
|---------|-----------|-----------|------------|------------|
| Europa | 80% | 80% | 75% | 77% |
| Ásia | 61% | 78% | 62% | 76% |
| Mundo | 63% | 73% | 62% | 71% |

Fonte: Agrostat Elaboração: Imea

Relação de troca: defensivos x sacas de soja

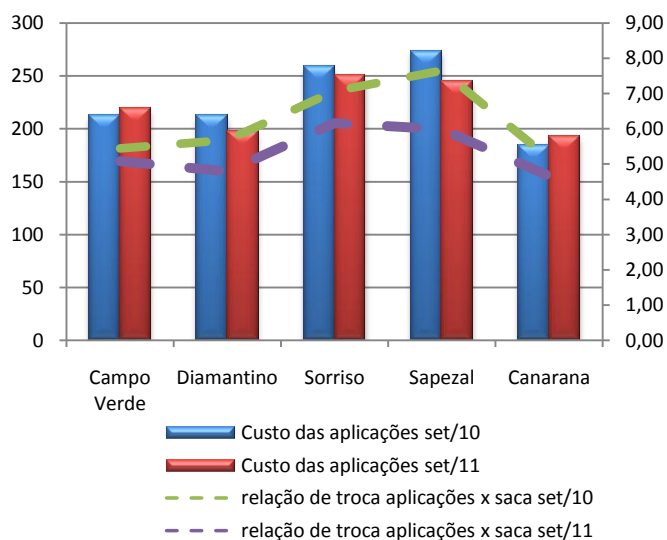

Fonte: Imea

RELAÇÃO DE TROCA: O custo de utilização de defensivos durante o mês de setembro apresentou queda com relação ao mesmo período do ano passado. No município de Sapezal, o preço foi de R\$ 244,32/ha, apresentando variação de 10,8% com relação ao mesmo período do ano passado. A relação de troca entre o custo de aplicação de defensivos em um hectare é de 5 sacas de soja. Em Diamantino essa relação é de 4 sacas, sendo 15,7% menor que a de setembro passado. O custo de aplicação de defensivos no município de Sorriso em 2011 foi de R\$ 250,47/ha, sendo 3,2% menor que os R\$ 258,80/ha de setembro do ano passado. A queda na relação de troca também é reflexo do preço da saca de soja, que estava em média R\$ 36,93, ou seja, 12% inferior a setembro deste ano. Isso significa que o aumento do valor da saca contribuiu para diminuir a relação de troca em setembro de 2011.



BOLETIM SEMANAL

Soja - Estatísticas

21 de outubro de 2011

Número: 175

PREÇOS DE SOJA

| Municípios | Segunda-feira | Terça-feira | Quarta-feira | Quinta-feira | Sexta-feira | Varição semanal | Varição mensal |
|--------------|---------------|-------------|--------------|--------------|-------------|-----------------|----------------|
| Rondonópolis | R\$ 43,00 | R\$ 43,30 | R\$ 43,70 | R\$ 44,00 | R\$ 44,20 | 3,3% | -2,9% |
| Sorriso | R\$ 39,50 | R\$ 39,80 | R\$ 39,80 | R\$ 40,50 | R\$ 40,70 | 1,8% | -4,0% |
| Sapezal | R\$ 39,60 | R\$ 39,90 | R\$ 39,90 | R\$ 39,60 | R\$ 39,80 | 0,5% | -7,4% |
| Campo Verde | R\$ 42,00 | R\$ 42,30 | R\$ 42,50 | R\$ 43,00 | R\$ 43,20 | 2,9% | -4,4% |
| Diamantino | R\$ 41,00 | R\$ 41,30 | R\$ 41,50 | R\$ 41,50 | R\$ 41,70 | 2,2% | 2,2% |
| Canarana | R\$ 38,50 | R\$ 38,80 | R\$ 38,30 | R\$ 39,00 | R\$ 39,20 | -2,0% | -7,5% |
| Paranaguá | R\$ 48,99 | R\$ 48,82 | R\$ 48,41 | R\$ 49,50 | R\$ 49,22 | 0,7% | -8,5% |

Unidade: R\$/sc, valor sem desconto de impostos

Varição semanal – relação preço de quinta versus sexta anterior

Varição mensal – relação preço de 13/06/2011

Fonte: Imea/Cepea

FARELO E ÓLEO DE SOJA

| Origem | Produto | Valor | Varição semanal | Varição mensal |
|--------|--------------------|--------------|-----------------|----------------|
| Farelo | Rondonópolis | R\$ 595,00 | 3,93% | 4,39% |
| | Lucas do Rio Verde | R\$ 550,00 | 3,77% | 3,77% |
| Óleo | Rondonópolis | R\$ 2.563,50 | 0,00% | -9,10% |
| | Lucas do Rio Verde | R\$ 2.100,00 | 5,00% | -8,70% |

Unidade: média semanal de preços

R\$/t sem impostos

FRETES AO CAMINHONEIRO

| Origem | Destino | Valor (R\$) | Varição semanal | Varição mensal |
|--------------|--------------|-------------|-----------------|----------------|
| Rondonópolis | Paranaguá | R\$ 125,00 | 0,00% | -3,85% |
| Sorriso | Rondonópolis | R\$ 58,00 | 0,00% | -0,85% |
| Sorriso | Paranaguá | R\$ 175,00 | 0,00% | 0,00% |
| Sapezal | Porto Velho | R\$ 88,00 | 0,00% | 1,73% |
| Canarana | Santos | R\$ 150,00 | 0,00% | -4,00% |

Unidade: média semanal de preços em R\$/t sem impostos

Varição mensal - relação preço de segunda versus 11/06/2011

Fonte: Imea

NÚMEROS DA SEMANA

| Dados | Referência | Unidades | Segunda-feira | Terça-feira | Quarta-feira | Quinta-feira | Sexta-feira | Varição semanal | Varição mensal |
|-----------|------------|-------------|---------------|-------------|--------------|--------------|-------------|-----------------|----------------|
| Dólar | Spot | R\$/US\$ | 1,76 | 1,76 | 1,77 | 1,79 | 1,78 | 2,89% | -2,20% |
| Prêmios | nov/11 | US\$/Bushel | 0,47 | 0,58 | 0,58 | 0,62 | 0,65 | 44,44% | -9,72% |
| Soja CBOT | nov/11 | US\$/Bushel | 12,50 | 12,48 | 12,25 | 12,21 | 12,13 | -4,34% | -8,25% |
| Soja BM&F | mai/12 | US\$/sc | 28,25 | 27,91 | 27,68 | 27,45 | 27,50 | -3,17% | -7,06% |

Fonte: Bacen, Corretoras, BM&F e CBOT/CME

PREÇOS DE INSUMOS DE SOJA (US\$/t)

| Municípios | Campo Verde | | | Sorriso | | | |
|------------|---------------------|--------------|--------------|---------|--------------|--------------|---------|
| | Produtos | Agosto | Setembro | Varição | Agosto | Setembro | Varição |
| | Envoke (Lt) | US\$ 4800,00 | US\$ 4830,00 | 1% | US\$ 5000,00 | US\$ 5000,00 | 0% |
| | Priori Xtra (Lt) | US\$ 55,00 | US\$ 50,00 | -9% | US\$ 50,00 | US\$ 50,00 | 0% |
| | Opera (Lt) | US\$ 30,00 | US\$ 30,00 | 0% | US\$ 35,00 | US\$ 35,00 | 0% |
| | Endosulfan 350 (Lt) | US\$ 8,50 | US\$ 8,50 | 0% | US\$ 8,80 | US\$ 8,80 | 0% |
| | Nimbus (Lt) | US\$ 5,00 | US\$ 3,20 | -36% | US\$ 3,88 | US\$ 3,88 | 0% |

Fonte: Imea



BOLETIM SEMANAL

Soja - Estatísticas

21 de outubro de 2011

Número: 175

CUSTO DE PRODUÇÃO SOJA - SAFRA 11/12

Base - Setembro/11

| REGIÕES DO IMEA MUNICÍPIO REFERÊNCIA | SUDESTE CAMPO VERDE** | NORDESTE CANARANA** | CENTRO-SUL DIAMANTINO* | OESTE SAPEZAL* | MÉDIO-NORTE SORRISO* |
|---|--------------------------|------------------------|---------------------------|---------------------|-------------------------|
| INSUMOS | 929,06 | 897,98 | 903,41 | 932,27 | 952,30 |
| Sementes | 147,85 | 116,25 | 105,00 | 112,38 | 118,75 |
| Semente de Soja | 106,25 | 95,63 | 93,75 | 100,00 | 100,00 |
| Semente de Milheto | 41,60 | 20,63 | 11,25 | 12,38 | 18,75 |
| Fertilizantes | 547,80 | 522,96 | 552,35 | 517,39 | 536,15 |
| Corretivos de Solo | 37,25 | 31,08 | 37,08 | 24,83 | 32,83 |
| Macronutriente | 502,90 | 484,23 | 511,26 | 484,90 | 495,66 |
| Micronutriente | 7,65 | 7,65 | 4,00 | 7,65 | 7,65 |
| Defensivos | 233,40 | 258,77 | 246,06 | 302,51 | 297,40 |
| Fungicida | 69,62 | 73,32 | 93,17 | 98,95 | 102,72 |
| Herbicida | 58,05 | 63,22 | 71,91 | 94,19 | 99,05 |
| Inseticida | 93,06 | 107,03 | 71,53 | 86,99 | 81,09 |
| Adjuvante | 12,67 | 15,21 | 9,46 | 22,37 | 14,53 |
| OPERAÇÕES AGRÍCOLAS | 153,64 | 166,29 | 178,66 | 168,41 | 175,39 |
| Mão de Obra | 20,95 | 25,90 | 23,96 | 22,95 | 25,16 |
| Gradagem Aradora | 29,12 | 34,22 | 34,54 | 36,35 | 33,57 |
| Gradagem Niveladora | 14,39 | 16,93 | 17,10 | 18,00 | 16,61 |
| Adução e Semeadura | 25,48 | 27,98 | 38,81 | 27,27 | 36,50 |
| Aplicações | 27,92 | 20,41 | 23,11 | 22,79 | 22,70 |
| Colheita | 32,51 | 38,28 | 38,56 | 38,51 | 38,32 |
| Dessecação Pós-Colheita | 3,27 | 2,57 | 2,59 | 2,54 | 2,53 |
| CUSTO OPERACIONAL | R\$ 1.082,70 | R\$ 1.064,27 | R\$ 1.082,07 | R\$ 1.100,67 | R\$ 1.127,69 |
| CUSTO OPERACIONAL - US\$/ha | \$622,24 | \$611,65 | \$621,88 | \$632,57 | \$648,10 |
| OUTROS CUSTOS | 399,92 | 379,87 | 350,72 | 333,47 | 388,11 |
| Assistência Técnica | 9,29 | 8,98 | 9,03 | 9,32 | 9,52 |
| Transporte da Produção | 52,00 | 36,40 | 41,60 | 36,40 | 57,20 |
| Armazenagem e Beneficiamento | 86,65 | 79,79 | 85,76 | 82,91 | 86,65 |
| Impostos | 70,64 | 66,69 | 70,12 | 68,49 | 70,64 |
| Seguros | 4,16 | 4,41 | 5,41 | 4,45 | 5,56 |
| Financiamentos | 82,02 | 83,47 | 83,97 | 86,66 | 77,99 |
| Custos Administrativos | 95,16 | 100,13 | 54,82 | 45,25 | 80,55 |
| CUSTOS VARIÁVEIS | R\$ 1.482,61 | R\$ 1.444,14 | R\$ 1.432,80 | R\$ 1.434,14 | R\$ 1.515,80 |
| CUSTOS VARIÁVEIS - US\$/ha | \$852,08 | \$829,97 | \$823,45 | \$824,22 | \$871,15 |
| Depreciação de máq. e equipam. | 33,16 | 32,78 | 40,04 | 35,08 | 42,54 |
| Custo da terra | 249,96 | 268,52 | 288,61 | 239,16 | 270,79 |
| CUSTOS FIXOS | R\$ 283,12 | R\$ 301,30 | R\$ 328,65 | R\$ 274,24 | R\$ 313,33 |
| CUSTOS FIXOS - US\$/ha | \$162,71 | \$173,16 | \$188,88 | \$157,61 | \$180,08 |
| CUSTO TOTAL | R\$ 1.765,73 | R\$ 1.745,44 | R\$ 1.761,45 | R\$ 1.708,38 | R\$ 1.829,13 |
| CUSTO TOTAL - US\$/ha | \$1.014,79 | \$1.003,12 | \$1.012,33 | \$981,83 | \$1.051,23 |

Considerações:

* Estimativa para Soja Convencional

** Estimativa para Soja Transgênica

Estimativa de Produtividade: 52 sc/ha

Tx.Câmbio Média Mensal: R\$ 1,74

Referência: Preços à vista em setembro 2011



BOLETIM SEMANAL

Soja - Estatísticas

21 de outubro de 2011

Número: 175

SOJA: ESTIMATIVA DE ÁREA

| Regiões do Imea | Participação % | Área 07/08 | Área 08/09 | Área 09/10 | Área 10/11 | Área 11/12* | Varição Anual | Varição Quinquenal |
|--------------------|----------------|------------------|------------------|------------------|------------------|------------------|---------------|--------------------|
| Noroeste | 4,07% | 261.382 | 211.000 | 261.200 | 261.200 | 271.648 | 4,0% | 3,9% |
| Norte | 0,61% | 32.900 | 30.100 | 44.000 | 39.000 | 42.000 | 7,7% | 27,7% |
| Nordeste | 10,83% | 445.514 | 501.780 | 628.350 | 694.200 | 884.200 | 27,4% | 98,5% |
| Médio-Norte | 40,10% | 2.281.491 | 2.329.500 | 2.466.000 | 2.571.400 | 2.648.542 | 3,0% | 16,1% |
| Oeste | 14,51% | 879.335 | 904.400 | 948.200 | 930.200 | 976.710 | 5,0% | 11,1% |
| Centro-Sul | 6,44% | 408.352 | 386.200 | 409.100 | 413.100 | 425.493 | 3,0% | 4,2% |
| Sudeste | 23,44% | 1.300.729 | 1.341.180 | 1.460.600 | 1.503.400 | 1.533.468 | 2,0% | 17,9% |
| Mato Grosso | 100% | 5.609.703 | 5.704.160 | 6.217.450 | 6.412.500 | 6.782.061 | 5,8% | 20,9% |

Unidade: Área em hectares

Fonte: Imea

SOJA: ESTIMATIVA DE PRODUTIVIDADE

| Regiões do Imea | Varição em relação a MT | Produtividade 07/08 | Produtividade 08/09 | Produtividade 09/10 | Produtividade 10/11 | Produtividade 11/12* | Varição Anual | Varição Quinquenal |
|--------------------|-------------------------|---------------------|---------------------|---------------------|---------------------|----------------------|---------------|--------------------|
| Noroeste | -121 | 3064 | 2.916 | 2.898 | 3.087 | 3.025 | -2,0% | -1,3% |
| Norte | -27 | 2948 | 2.944 | 2.991 | 3.181 | 3.181 | 0,0% | 7,9% |
| Nordeste | -2 | 3036 | 3.088 | 3.026 | 3.206 | 3.156 | -1,6% | 4,0% |
| Médio-Norte | 130 | 3220 | 3.092 | 3.128 | 3.338 | 3.305 | -1,0% | 2,6% |
| Oeste | -187 | 3087 | 3.055 | 2.859 | 3.021 | 3.011 | -0,3% | -2,5% |
| Centro-Sul | -47 | 3134 | 2.999 | 2.880 | 3.161 | 3.068 | -2,9% | -2,1% |
| Sudeste | -74 | 3129 | 3.004 | 3.026 | 3.134 | 3.114 | -0,6% | -0,5% |
| Mato Grosso | | 3.148 | 3.052 | 3.026 | 3.208 | 3.174 | -1,1% | 0,8% |

Unidade: Produtividade em Kg/hectare

Fonte: Imea

SOJA: ESTIMATIVA DE PRODUÇÃO

| Regiões do Imea | Participação % | Produção 07/08 | Produção 08/09 | Produção 09/10 | Produção 10/11 | Produção 11/12* | Média Anual | Varição Quinquenal |
|--------------------|----------------|-------------------|-------------------|-------------------|-------------------|-------------------|-------------|--------------------|
| Noroeste | 3,92% | 800.866 | 615.240 | 757.070 | 806.328 | 821.735 | 1,9% | 2,6% |
| Norte | 0,60% | 96.996 | 88.596 | 131.614 | 124.062 | 133.602 | 7,7% | 37,7% |
| Nordeste | 10,82% | 1.352.508 | 1.549.273 | 1.901.640 | 2.225.445 | 2.790.535 | 25,4% | 106,3% |
| Médio-Norte | 41,74% | 7.346.670 | 7.203.120 | 7.714.740 | 8.584.226 | 8.753.431 | 2,0% | 19,1% |
| Oeste | 13,66% | 2.714.522 | 2.762.861 | 2.711.064 | 2.808.546 | 2.940.874 | 4,7% | 8,3% |
| Centro-Sul | 6,35% | 1.279.635 | 1.158.270 | 1.178.119 | 1.305.906 | 1.305.413 | 0,0% | 2,0% |
| Sudeste | 22,91% | 4.070.626 | 4.029.475 | 4.420.446 | 4.712.268 | 4.775.219 | 1,3% | 17,3% |
| Mato Grosso | 100% | 17.661.823 | 17.406.835 | 18.814.693 | 20.566.781 | 21.520.809 | 4,6% | 21,8% |

Unidade: Produção em toneladas

*Referente ao mês de julho

Fonte: Imea



BOLETIM SEMANAL

Soja – Estatísticas

21 de outubro de 2011

Número: 175

SOJA ESTIMATIVA SEMANAL DE PLANTIO SAFRA 11/12

| Regiões do Imea | Noroeste | Norte | Nordeste | Médio-Norte | Oeste | Centro-Sul | Sudeste | Mato Grosso |
|---|-----------------|-----------------|-----------------|------------------|------------------|-----------------|------------------|------------------|
| Área | 271.648 | 42.000 | 884.200 | 2.648.542 | 976.710 | 425.493 | 1.533.468 | 6.782.061 |
| 30-set-11 | 1,0% | 1,0% | 0,0% | 1,3% | 4,0% | 0,8% | 0,3% | 1,3% |
| 6-out-11 | 2,0% | 2,7% | 0,0% | 7,4% | 10,7% | 2,2% | 4,1% | 5,6% |
| 13-out-11 | 13,4% | 14,1% | 4,1% | 33,7% | 23,5% | 9,5% | 15,6% | 21,8% |
| 20-out-11 | 16,4% | 19,1% | 10,4% | 52,4% | 44,6% | 22,9% | 41,5% | 39,9% |
| 21-out-10 | 6,6% | 14,0% | 3,1% | 19,3% | 19,0% | 16,4% | 17,6% | 16,4% |
| Δ entre Safra 10/11 e Safra 11/12* | 9,8 p.p. | 5,1 p.p. | 7,3 p.p. | 33,2 p.p. | 25,6 p.p. | 6,5 p.p. | 23,9 p.p. | 23,5 p.p. |

Fonte: Imea

SOJA: ESTIMATIVA DE COMERCIALIZAÇÃO SAFRA 10/11

| Regiões do Imea | Noroeste | Norte | Nordeste | Médio-Norte | Oeste | Centro-Sul | Sudeste | Mato Grosso |
|------------------------------|-----------------|------------------|------------------|------------------|------------------|------------------|------------------|-------------------|
| Produção | 806.328 | 124.062 | 2.225.445 | 8.584.226 | 2.808.546 | 1.305.906 | 4.712.268 | 20.566.781 |
| Jun./10 | 5,0% | 6,0% | 5,0% | 15,0% | 10,0% | 6,0% | 8,0% | 10,6% |
| Jul./10 | 15,2% | 13,4% | 14,4% | 17,5% | 12,7% | 17,4% | 14,0% | 15,6% |
| Ago./10 | 23,7% | 22,8% | 21,0% | 27,4% | 31,0% | 25,2% | 21,6% | 25,6% |
| Set./10 | 27,7% | 36,8% | 31,0% | 38,5% | 42,7% | 36,5% | 32,0% | 36,2% |
| Out./10 | 39,7% | 46,8% | 41,3% | 46,2% | 51,0% | 45,9% | 41,5% | 45,0% |
| Nov./10 | 50,7% | 58,8% | 51,5% | 59,2% | 64,6% | 58,2% | 53,3% | 57,4% |
| Dez./10 | 56,7% | 62,5% | 58,2% | 64,4% | 69,2% | 65,5% | 57,5% | 62,6% |
| Jan./11 | 65,3% | 63,9% | 60,6% | 68,4% | 70,9% | 66,0% | 61,0% | 65,9% |
| Fev./11 | 68,3% | 67,4% | 65,9% | 73,1% | 78,0% | 70,7% | 63,9% | 70,5% |
| Mar./11 | 79,5% | 71,3% | 68,9% | 82,5% | 79,9% | 73,1% | 69,8% | 76,9% |
| Abr./11 | 90,0% | 88,3% | 75,9% | 84,8% | 84,2% | 78,7% | 72,9% | 80,8% |
| Mai/11 | 92,0% | 89,3% | 81,4% | 86,4% | 87,3% | 81,2% | 76,6% | 83,6% |
| Jun/11 | 96,0% | 90,0% | 87,2% | 89,7% | 91,4% | 89,1% | 88,1% | 89,5% |
| Jul/11 | 97,1% | 91,3% | 89,3% | 91,5% | 93,2% | 93,3% | 89,0% | 91,3% |
| Ago/11 | 98,5% | 93,0% | 97,2% | 94,2% | 97,2% | 95,0% | 90,7% | 94,3% |
| Set/11 | 100,0% | 96,7% | 98,8% | 98,1% | 95,6% | 97,2% | 96,7% | 97,5% |
| Set./10 - Safra 09/10 | 97,1% | 97,4% | 98,2% | 97,9% | 98,6% | 94,3% | 97,2% | 97,6% |
| Varição (p.p) | 2,9 p.p. | -0,7 p.p. | 0,6 p.p. | 0,2 p.p. | -3,0 p.p. | 2,9 p.p. | -0,5 p.p. | -0,1 p.p. |

Fonte: Imea

SOJA: ESTIMATIVA DE COMERCIALIZAÇÃO SAFRA 11/12

| Regiões do Imea | Noroeste | Norte | Nordeste | Médio-Norte | Oeste | Centro-Sul | Sudeste | Mato Grosso |
|------------------------------|------------------|------------------|------------------|------------------|------------------|-----------------|------------------|------------------|
| Produção | 271.648 | 42.000 | 884.200 | 2.648.542 | 976.710 | 425.493 | 1.533.468 | 6.782.061 |
| mar/11 | 9,1% | 6,7% | 11,4% | 11,7% | 15,2% | 11,6% | 11,6% | 12,0% |
| abr/11 | 9,5% | 9,7% | 13,3% | 13,7% | 17,5% | 14,8% | 13,7% | 14,0% |
| mai/11 | 10,5% | 10,0% | 13,9% | 21,3% | 19,8% | 14,9% | 15,5% | 18,1% |
| jun/11 | 15,5% | 15,0% | 14,1% | 25,3% | 24,3% | 15,1% | 16,3% | 20,8% |
| jul/11 | 27,7% | 23,3% | 27,3% | 32,2% | 34,5% | 18,9% | 20,3% | 28,2% |
| ago/11 | 45,4% | 28,3% | 28,7% | 36,9% | 38,4% | 22,1% | 26,1% | 33,1% |
| set/11 | 55,2% | 50,0% | 48,3% | 50,1% | 55,8% | 43,4% | 39,2% | 48,0% |
| set./10 - Safra 10/11 | 27,7% | 36,8% | 31,0% | 38,5% | 42,7% | 36,5% | 32,0% | 36,2% |
| Varição (p.p) | 27,5 p.p. | 13,2 p.p. | 17,3 p.p. | 11,6 p.p. | 13,1 p.p. | 6,9 p.p. | 7,2 p.p. | 11,8 p.p. |

*Variação em pontos percentuais



BOLETIM SEMANAL

Soja - Estatísticas

21 de outubro de 2011

Número: 175

EXPORTAÇÃO TOTAL DE SOJA EM GRÃO - MATO GROSSO (T/US\$)

| Ano/mês | 2006 | | 2007 | | 2008 | | 2009 | | 2010 | | 2011 | |
|------------------|------------------|------------------|------------------|------------------|------------------|------------------|-------------------|------------------|------------------|------------------|------------------|------------------|
| | Toneladas | M US\$ | Toneladas | M US\$ | Toneladas | M US\$ | Toneladas | M US\$ | Toneladas | M US\$ | Toneladas | M US\$ |
| Janeiro | 422.991 | 106.081 | 246.806 | 63.764 | 304.102 | 130.614 | 340.279 | 150.819 | 86.151 | 41.702 | 102.477 | 54.394 |
| Fevereiro | 599.501 | 141.512 | 340.939 | 88.684 | 129.376 | 56.577 | 437.800 | 163.902 | 536.281 | 215.981 | 121.161 | 62.015 |
| Março | 1.457.448 | 341.007 | 944.069 | 255.846 | 737.258 | 306.155 | 1.627.539 | 596.538 | 1.617.954 | 614.760 | 1.273.680 | 642.133 |
| Abril | 1.211.097 | 270.918 | 1.306.427 | 348.730 | 1.422.749 | 580.588 | 1.822.194 | 610.794 | 1.634.624 | 597.036 | 1.734.299 | 829.543 |
| Maio | 1.036.410 | 227.168 | 853.921 | 220.736 | 1.527.131 | 628.721 | 1.601.717 | 595.103 | 1.625.835 | 599.126 | 1.335.200 | 645.807 |
| Junho | 556.050 | 123.391 | 757.118 | 201.137 | 1.170.725 | 473.421 | 1.708.687 | 721.405 | 1.118.837 | 411.666 | 1.218.367 | 593.391 |
| Julho | 1.270.396 | 285.496 | 574.516 | 154.181 | 1.107.519 | 500.768 | 1.281.830 | 567.825 | 1.002.388 | 372.846 | 1.087.707 | 542.409 |
| Agosto | 1.088.109 | 246.256 | 649.357 | 182.374 | 673.321 | 345.549 | 921.760 | 411.205 | 409.855 | 162.708 | 633.528 | 324.608 |
| Setembro | 757.823 | 170.675 | 355.631 | 106.491 | 502.828 | 221.246 | 366.313 | 165.630 | 371.021 | 154.780 | 349.201 | 186.034 |
| Outubro | 796.773 | 179.651 | 357.963 | 115.306 | 467.266 | 233.340 | 323.758 | 139.810 | 115.738 | 51.316 | | |
| Novembro | 494.906 | 116.361 | 253.471 | 83.669 | 265.200 | 123.304 | 32.184 | 15.913 | 47.034 | 21.928 | | |
| Dezembro | 229.095 | 54.776 | 181.920 | 68.305 | 353.591 | 149.575 | 183.825 | 88.540 | 89.062 | 46.114 | | |
| ACUMULADO | 9.920.599 | 2.263.292 | 6.822.137 | 1.889.223 | 8.661.067 | 3.749.858 | 10.647.885 | 4.227.483 | 8.654.780 | 3.289.963 | 7.855.622 | 3.880.335 |

Fonte: Secex Elaboração: Imea

EXPORTAÇÃO TOTAL DE FARELO - MATO GROSSO (T/US\$)

| Ano/mês | 2006 | | 2007 | | 2008 | | 2009 | | 2010 | | 2011 | |
|------------------|------------------|----------------|------------------|----------------|------------------|--------------|------------------|--------------|------------------|------------------|------------------|------------------|
| | Toneladas | M US\$ | Toneladas | M US\$ | Toneladas | M US\$ | Toneladas | M US\$ | Toneladas | M US\$ | Toneladas | M US\$ |
| Janeiro | 261.893 | 57.267 | 286.746 | 63.242 | 139.650 | 47.141 | 388.483 | 129.834 | 234.040 | 96.464 | 219.655 | 92.069 |
| Fevereiro | 160.212 | 32.718 | 154.815 | 34.286 | 149.709 | 51.888 | 83.192 | 29.850 | 236.069 | 89.302 | 185.803 | 78.746 |
| Março | 362.751 | 73.482 | 220.291 | 52.238 | 269.961 | 92.594 | 292.867 | 96.780 | 560.183 | 199.504 | 370.388 | 150.737 |
| Abril | 208.825 | 40.064 | 228.923 | 52.513 | 235.998 | 84.298 | 401.384 | 130.645 | 394.758 | 123.489 | 259.058 | 102.674 |
| Maio | 193.555 | 35.866 | 396.325 | 85.922 | 423.955 | 150.204 | 340.268 | 123.432 | 374.823 | 115.992 | 442.372 | 169.009 |
| Junho | 180.557 | 34.545 | 216.132 | 47.307 | 321.488 | 117.187 | 406.498 | 167.422 | 510.184 | 162.491 | 429.667 | 161.811 |
| Julho | 376.474 | 73.498 | 300.881 | 68.300 | 391.286 | 152.748 | 387.432 | 166.709 | 574.548 | 184.093 | 281.081 | 113.714 |
| Agosto | 321.544 | 66.701 | 311.305 | 73.266 | 237.146 | 90.486 | 346.716 | 144.807 | 299.279 | 104.143 | 314.056 | 120.048 |
| Setembro | 286.454 | 54.895 | 264.855 | 65.415 | 343.604 | 136.485 | 320.460 | 134.060 | 363.466 | 131.512 | 461.110 | 194.665 |
| Outubro | 215.092 | 43.562 | 282.870 | 82.448 | 318.004 | 109.133 | 338.480 | 139.821 | 313.066 | 115.248 | | |
| Novembro | 199.997 | 42.641 | 151.850 | 47.439 | 342.049 | 123.337 | 268.846 | 110.588 | 330.067 | 131.228 | | |
| Dezembro | 220.380 | 48.869 | 173.789 | 53.470 | 232.340 | 74.438 | 224.311 | 90.646 | 244.063 | 131.228 | | |
| ACUMULADO | 2.987.735 | 604.109 | 2.988.781 | 725.846 | 3.405.191 | 1.230 | 3.798.939 | 1.465 | 4.190.484 | 1.322.267 | 2.963.191 | 1.183.472 |

Fonte: Secex Elaboração: Imea

EXPORTAÇÃO TOTAL DE ÓLEO - MATO GROSSO (T/US\$)

| Ano/mês | 2006 | | 2007 | | 2008 | | 2009 | | 2010 | | 2011 | |
|------------------|----------------|----------------|----------------|----------------|----------------|----------------|----------------|----------------|----------------|----------------|----------------|----------------|
| | Toneladas | M US\$ | Toneladas | M US\$ | Toneladas | M US\$ | Toneladas | M US\$ | Toneladas | M US\$ | Toneladas | M US\$ |
| Janeiro | 30.469 | 13.547 | 2.236 | 1.427 | 28.728 | 31.128 | 36.880 | 25.713 | 120 | 150 | 20.604 | 25.537 |
| Fevereiro | 18.845 | 8.406 | 20.116 | 12.279 | 18.470 | 19.601 | 6.055 | 4.745 | 850 | 690 | 320 | 499 |
| Março | 59.816 | 28.619 | 29.497 | 18.120 | 17.692 | 19.075 | 46.059 | 29.106 | 1.020 | 890 | 27.600 | 31.890 |
| Abril | 19.479 | 9.223 | 31.350 | 19.995 | 24.404 | 30.809 | 34.563 | 28.803 | 29.012 | 23.635 | 19.432 | 24.583 |
| Maio | 19.624 | 9.438 | 62.186 | 39.783 | 34.273 | 44.015 | 55.284 | 42.638 | 34.600 | 28.424 | 27.676 | 37.121 |
| Junho | 16.678 | 8.472 | 32.741 | 23.224 | 42.036 | 55.715 | 24.219 | 21.017 | 58.609 | 46.355 | 54.437 | 71.883 |
| Julho | 70.794 | 34.436 | 33.340 | 24.648 | 47.244 | 63.194 | 64.968 | 54.210 | 50.824 | 41.853 | 56.013 | 43.294 |
| Agosto | 56.284 | 29.223 | 57.682 | 45.823 | 26.338 | 33.087 | 63.566 | 54.619 | 47.513 | 39.721 | 44.778 | 55.974 |
| Setembro | 37.946 | 19.892 | 33.557 | 27.685 | 81.137 | 93.697 | 33.098 | 24.566 | 49.203 | 40.974 | 53.034 | 70.590 |
| Outubro | 69.596 | 37.084 | 50.815 | 44.408 | 48.851 | 50.980 | 19.363 | 14.032 | 26.184 | 25.769 | | |
| Novembro | 9.270 | 4.827 | 21.803 | 19.831 | 51.914 | 48.749 | 16.968 | 13.753 | 17.340 | 17.412 | | |
| Dezembro | 44.617 | 28.177 | 14.378 | 14.300 | 21.019 | 17.586 | 1.869 | 1.265 | 2.785 | 3.516 | | |
| ACUMULADO | 453.419 | 231.345 | 389.702 | 291.525 | 442.113 | 507.636 | 402.891 | 314.928 | 315.278 | 265.872 | 291.172 | 374.091 |

Fonte: Secex Elaboração: Imea



BOLETIM SEMANAL

21 de outubro de 2011

Número: 175

Soja - Estatísticas

ESCOAMENTO DA SOJA EM GRÃO DE MATO GROSSO POR PORTO (t)

| Portos | Jan | Fev | Mar | Abr | Mai | Jun | Jul | Ago | Set | Out | Nov | Dez | ACUMULADO |
|---------------------------|----------------|----------------|------------------|------------------|------------------|------------------|------------------|----------------|----------------|-----|-----|-----|------------------|
| Paranaguá - PR | 29.380 | 6.902 | 155.922 | 151.066 | 105.541 | 113.778 | 52.290 | 68.385 | 46.507 | - | - | - | 729.770 |
| Santos - SP | - | 88.792 | 808.700 | 1.176.968 | 892.215 | 759.986 | 698.832 | 188.283 | 140.024 | - | - | - | 4.753.800 |
| Manaus - AM | 44.936 | - | 111.486 | 118.381 | 156.068 | 120.330 | 131.584 | 146.900 | 72.445 | - | - | - | 902.129 |
| São Francisco do Sul - SC | - | - | 23.037 | 39.742 | 7.323 | 58.498 | 2.337 | 21.486 | 33.281 | - | - | - | 185.705 |
| Vitória - ES | - | - | 61.234 | 151.757 | 111.580 | 104.280 | 124.569 | 134.882 | 48.854 | - | - | - | 737.156 |
| Cáceres - MT | - | - | - | - | - | - | - | - | - | - | - | - | - |
| São Luís - MA | - | - | - | 50.815 | 17.164 | 6.495 | 17.170 | 17.458 | 8.089 | - | - | - | 117.194 |
| Santarém - PA | 28.161 | 25.467 | 113.301 | 45.570 | 45.310 | 55.000 | 60.925 | 56.134 | - | - | - | - | 429.868 |
| Itajaí - SC | - | - | - | - | - | - | - | - | - | - | - | - | - |
| Porto de Rio Grande - RS | - | - | - | - | - | - | - | - | - | - | - | - | - |
| TOTAL | 102.477 | 121.161 | 1.273.680 | 1.734.299 | 1.335.200 | 1.218.367 | 1.087.707 | 633.528 | 349.201 | - | - | - | 7.855.622 |

Fonte: Secex Elaboração: Imea Ano: 2011

EXPORTAÇÕES DE SOJA EM GRÃO DE MATO GROSSO POR DESTINO (t)

| | Jan | Fev | Mar | Abr | Mai | Jun | Jul | Ago | Set | Out | Nov | Dez | ACUMULADO |
|---------------|----------------|----------------|------------------|------------------|------------------|------------------|------------------|----------------|----------------|-----|-----|-----|------------------|
| CHINA | - | 19.638 | 745.648 | 1.350.935 | 789.245 | 851.528 | 819.901 | 280.395 | 235.814 | - | - | - | 5.093.103 |
| HOLANDA | 22.457 | - | 193.955 | - | 62.524 | 36.050 | 34.876 | 63.716 | 4.249 | - | - | - | 457.554 |
| ESPAÑA | - | 30.000 | 117.737 | 27.262 | 157.467 | 134.336 | 25.094 | 1.370 | 24.042 | - | - | - | 217.308 |
| ITÁLIA | - | - | - | 14.903 | 4.000 | - | - | - | - | - | - | - | 18.903 |
| TAILÂNDIA | - | 39.856 | 72.043 | 605 | 89.609 | 45.728 | - | 93.244 | 28.840 | - | - | - | 369.925 |
| REINO UNIDO | 35.084 | 25.467 | 52.522 | 45.570 | 37.945 | 32.100 | 30.915 | 72.339 | - | - | - | - | 331.942 |
| NORUEGA | 29.069 | - | 33.075 | 60.317 | 31.054 | 31.500 | 29.398 | 34.200 | 24.571 | - | - | - | 273.185 |
| ALEMANHA | - | - | 1.000 | - | - | - | - | 12.978 | - | - | - | - | 13.978 |
| PORTUGAL | - | 6.200 | 14.159 | - | - | - | - | - | - | - | - | - | 20.359 |
| BÉLGICA | - | - | - | 27.500 | - | - | 1.581 | - | - | - | - | - | 29.081 |
| COREIA DO SUL | - | - | - | 1.488 | 22.568 | 5.000 | - | 200 | - | - | - | - | 29.256 |
| JAPÃO | - | - | - | 28.100 | 3.423 | 22.203 | - | - | - | - | - | - | 53.726 |
| SUÍÇA | - | - | - | - | - | - | - | - | - | - | - | - | - |
| OUTROS | 15.867 | - | 43.541 | 177.619 | 141.366 | 59.922 | 145.943 | 75.087 | 31.684 | - | - | - | 647.302 |
| TOTAL | 102.477 | 121.161 | 1.273.680 | 1.734.299 | 1.339.200 | 1.218.367 | 1.087.707 | 633.528 | 349.201 | - | - | - | 7.855.622 |

Fonte: Secex Elaboração: Imea Ano: 2011



PRESIDENTE

Rui Carlos Ottoni Prado

SUPERINTENDENTE

Otávio Lemos de Melo Celidonio

ELABORAÇÃO

Cleber Noronha,

Flávio Muniz, Otávio Behling Junior e Rayanna Daltro

EQUIPE TÉCNICA

Analistas: Camilla Nobile, Carlos Ivam, Cleber Noronha, Daniel Ferreira, Elisa Gomes, Emerson Moura, Gemelli Lyra, Lais Machado, Talita Takahashi e Thiago Assis.

Estagiários: Arthur Pinheiro, Flávio Henrique Muniz, Gabriela de Oliveira, Laryana Miranda, Otávio Behling Junior e Rayanna Daltro

| INDICADOR | ATUAL | ANTERIOR |
|-----------------|--------|----------|
| SELIC (ao ano) | 11,50% | 12,50% |
| TJLP (ao ano) | 6,00% | 6,25% |
| IPCA 09/11 | 0,53% | 0,37% |
| IPCA 12 meses | 7,08% | 7,00% |
| IGP-DI 09/11 | 0,75% | 0,61% |
| IGP-DI 12 meses | 7,23% | 7,58% |