

## Análise – Bovinocultura

30 de setembro de 2011

Número: 172

**ANUÁRIO DA CARACTERIZAÇÃO DA BOVINOCULTURA:** A geração de dados através dos anos e desenvolvimento de estudos pelo Instituto Mato-Grossense de Economia Agropecuária permitiu um mapeamento de toda a cadeia da pecuária de corte do Estado. Todo este trabalho desenvolvido culminou no lançamento nesta semana do anuário intitulado 'Caracterização da bovinocultura de corte de Mato Grosso'. O estudo dividiu o Estado em 21 microrregiões, e através dele pode-se identificar 3 dedicadas ao ciclo completo, 7 à cria e 11 com características de engorda, destacando a importância de Mato Grosso como o grande polo para a cria da pecuária brasileira. O rebanho mato-grossense, de 28,7 milhões de cabeças, aliado à grande produção agrícola, juntamente com o potencial de crescimento da região, fez surgir a necessidade de uma base de dados para estudos de futuros projetos, principalmente pela agroindústria. Desse modo, o Imea, órgão do sistema Famato, disponibiliza mais este trabalho, destinado à consulta para a formulação de políticas voltadas para os mais de 100 mil produtores espalhados pelos 141 municípios.

**Exportação brasileira de carne bovina - ago/11**  
(equivalente carcaça)

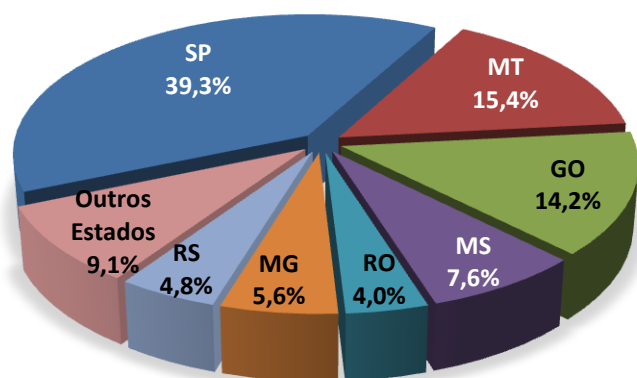

Fonte: Secex

**EXPORTAÇÃO:** Segundo dados da Secretaria de Comércio Exterior, neste último mês de agosto foram embarcadas 99,8 mil toneladas de equivalente carcaça pelo Brasil, registrando aumento de 7,6% em relação ao mês anterior, representando 7,03 mil toneladas a mais no total exportado pelo país. Só o Estado de Mato Grosso foi responsável por 15,4% do total exportado com 15,6 mil toneladas, ficando atrás apenas do Estado de São Paulo, maior exportador nacional, que participou com 39,3% das exportações. Em agosto, Mato Grosso apresentou aumento de 46,0%, em suas exportações recuperando-se, em parte, da forte queda de 44,0% registrada em julho. Com esse resultado Mato Grosso reassume a posição de segundo maior exportador, ocupado em julho pelo Estado de Goiás. As exportações goianas de carne bovina, em agosto, representaram 14,2% dos embarques, com um volume total de 14,1 mil toneladas.

**OFERTA E DEMANDA:** Segundo dados da pesquisa trimestral de abate do IBGE, o total de bovinos abatidos no Brasil registrou ligeira queda de 0,5% no segundo trimestre de 2011, totalizando 7,06 milhões de cabeças. No entanto, o rebanho total destinado ao abate obteve queda de 7,0% se comparado ao segundo trimestre de 2010. Com isso, o volume de cabeças abatidas no país nos primeiros seis meses de 2011, ficou em 14,2 milhões, queda de 3,5% em relação ao semelhante período de 2010. A participação de fêmeas no total abatido, que passou de 37,7% no primeiro de 2010 para 43,3% em 2011, possibilitou que a queda do abate não fosse ainda maior. Apesar desse maior descarte de fêmeas em 2011, a demanda pela carne bovina brasileira segue em bom ritmo, sustentada principalmente pelo mercado interno.

**Abate total de bovinos no Brasil**

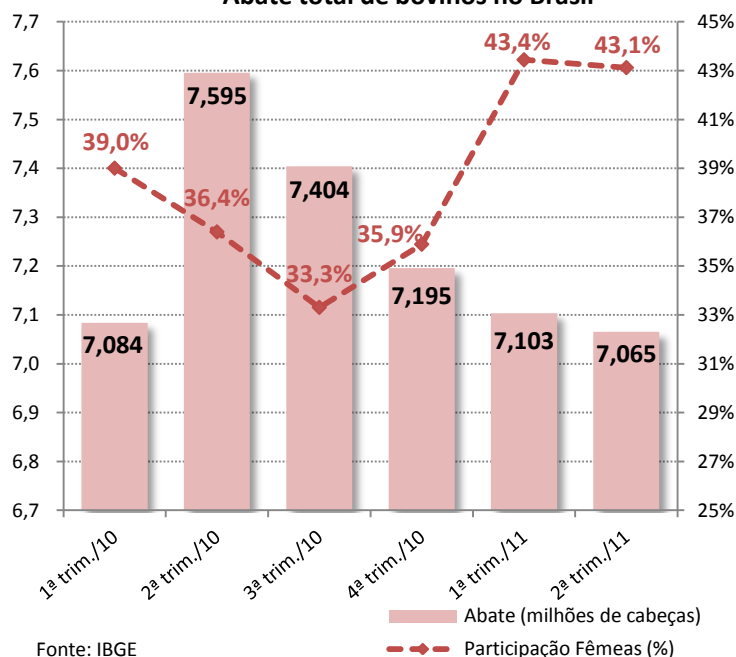

Fonte: IBGE

## Análise – Bovinocultura

PREÇOS DA SEMANA

30 de setembro de 2011

Número: 172

Preço da @ do boi gordo à vista nas macrorregiões do Imea

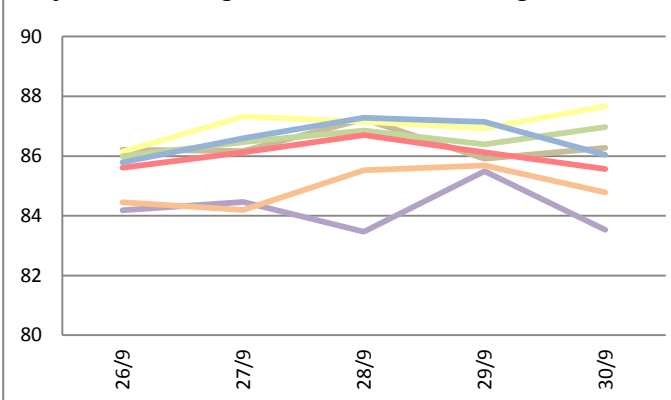

Preço da @ da vaca à vista nas macrorregiões do Imea

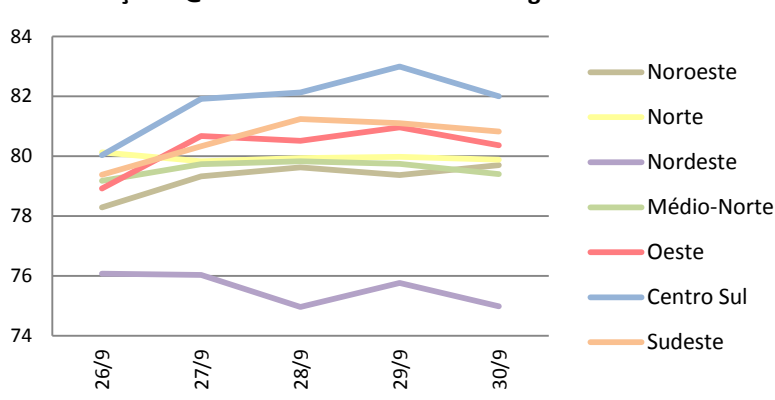

A média da arroba do boi gordo em Mato Grosso obteve, nesta última semana, um preço de R\$ 85,84, variação positiva de 0,14%, com relação à semana anterior. Já a arroba da vaca gorda, com uma variação maior, finalizou esta semana cotada a R\$ 79,47, alta de 0,86%, o que em seu preço médio representa valorização de R\$ 0,68.

### Valores máximo e mínimo semanal da arroba do boi à vista livre de Funrural nas macrorregiões do Imea (R\$/@)

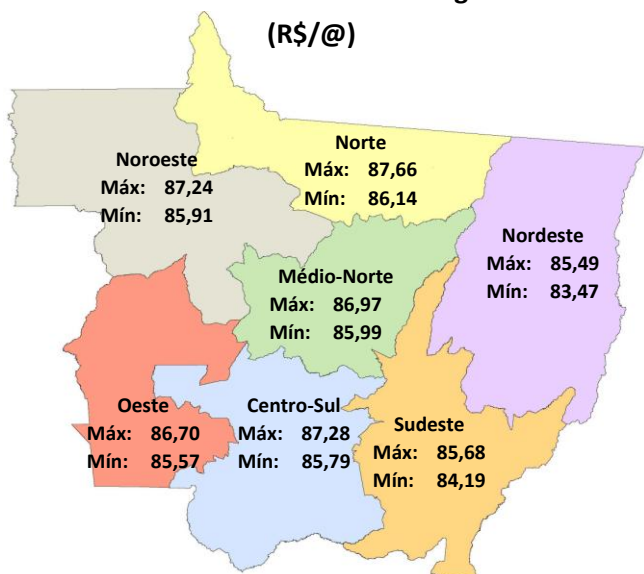

Fonte: Imea

**Noroeste:** A média da arroba do boi gordo na semana ficou em R\$ 86,36 na região noroeste, apresentando valorização de 0,12% em relação ao preço da semana passada, R\$ 86,25.

**Norte:** A região norte, aparecendo com a maior valorização entre as regiões cotadas, fechou a semana com preço de R\$ 87,04, alta de 0,48% sobre os R\$ 86,62 da semana anterior.

**Nordeste:** Tendo a menor variação do Estado, a região obteve baixa de R\$ 0,04 em seu preço médio, finalizando a semana com a arroba do boi gordo cotada a R\$ 84,23, queda de 0,04%.

**Médio-Norte:** Com uma alta de 0,25% no preço da arroba do boi gordo, a média da semana ficou em R\$ 86,53, representando um incremento de R\$ 0,22 em sua precificação.

**Oeste:** Nesta região a média da arroba do boi gordo finalizou a semana cotada a R\$ 86,03, mostrando variação negativa de 0,78% em relação à última semana, quando a arroba esteve cotada a R\$ 86,70. Isso representou uma queda de R\$ 0,67 no preço médio entre as semanas.

**Centro-Sul:** Com a maior desvalorização entre todas as regiões do Estado, a centro-sul recuou seu preço da arroba do boi gordo em 0,94% em comparação com a média da semana anterior, de R\$ 87,39. Na sexta-feira, o preço médio da arroba registrado foi de R\$ 86,57.

**Sudeste:** Com um incremento de R\$ 0,09 no preço médio da arroba do boi gordo, a precificação da semana é de R\$ 84,93, variação de 0,11% entre as semanas comparadas. Em Rondonópolis a arroba do boi gordo foi negociada a R\$ 87,00 e em Barra do Garças a R\$ 86,00.

## Análise – Bovinocultura

30 de setembro de 2011

Número: 172

### Evolução dos preços para gado de reposição (R\$/cabeça)

Categoria	Set/09	Set/10	Set/11	Set10/Set11
Boi Magro (12,0@)	857,33	954,57	1.096,85	14,9%
Garrote 18m(9,5@)	724,71	793,69	854,13	7,6%
Bezerro 12m(7,0@)	612,79	664,54	689,31	3,7%
Bezerro desmama (5,5@)	548,81	609,98	629,95	3,3%
Vaca Solteira (10,5@)	668,54	751,39	819,57	9,1%
Novilha 18m(8,5@)	535,79	605,79	616,24	1,7%
Bezerra 12m(6,0@)	442,52	478,62	478,81	0,0%
Bezerra desmama (5,0@)	385,85	427,10	426,35	-0,2%
<b>Boi Gordo à vista (@)</b>	<b>66,31</b>	<b>82,49</b>	<b>85,98</b>	<b>17,5%</b>

Fonte: Imea

**RELAÇÃO DE TROCA:** Utilizado para auxiliar na cicatrização do rebanho e controle de infecções, o matabeicheira Cidental terminou o mês de agosto cotado com média de R\$ 5,22/frasco, apresentando queda de 1,07% em relação ao mês anterior, quando esteve cotado a R\$ 5,28/frasco. Enquanto isso, a arroba obteve alta de 0,81%, resultando em uma evolução da relação de troca entre os dois produtos de 1,90%, ficando em 16,7 frascos/@. Entre o mês de agosto de 2011 e o do ano passado, a relação de troca apresentou um pequeno ganho de 1,6%, enquanto que, na comparação com a relação registrada no mesmo mês de 2009 o aumento passa para 19,6%. A estabilidade no preço da matabeicheira e a melhora da remuneração no preço pago pela arroba do boi gordo, favoreceu a situação na relação de troca para os pecuaristas.

**REPOSIÇÃO:** O mercado de gado para reposição registrou queda na maioria das categorias analisadas no encerramento do mês de setembro. As maiores variações negativas, em relação ao mês anterior, ocorreram nas matrizes fêmeas, entre elas, a bezerra de 12 meses (-1,5%) e a novilha de 18 meses (-1,4%). No mesmo período, a vaca solteira registrou queda de 0,91%, porém, quando se compara com o ano anterior observa-se um aumento de 9,07% no seu preço médio. Enquanto, isso o boi magro foi a categoria que registrou a menor queda (-0,29%), e ainda acumula valorização de 14,9% em relação ao mês de setembro de 2010. A desvalorização neste mês, se faz em razão do avanço da estiagem e também, em parte, pela desvalorização da arroba do boi gordo de R\$ 1,10/@ em relação ao mês anterior.

### O preço do Cidental (500ml) e sua relação de troca com a arroba do boi gordo em MT

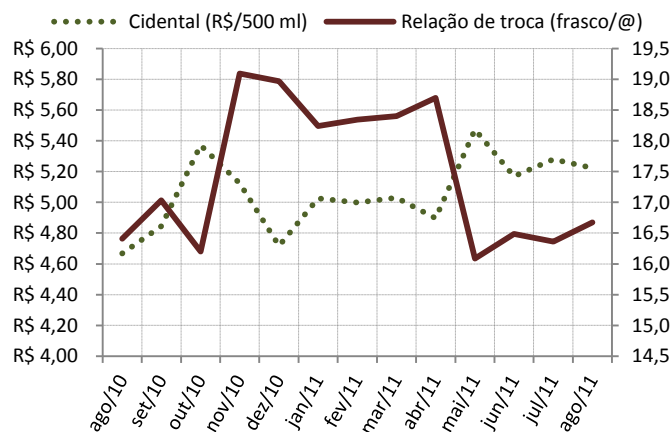

Fonte: Imea

### Boi gordo futuro - setembro/11 (R\$/@)

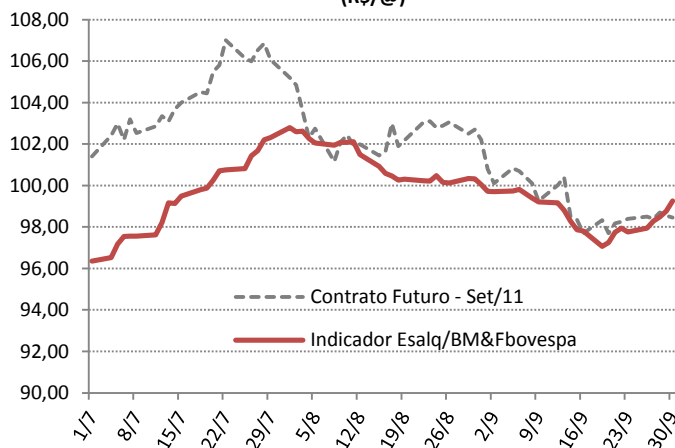

Fonte: BM&F; Cepea

**MERCADO FUTURO:** O contrato futuro do boi gordo com vencimento em setembro de 2011 foi liquidado nesta sexta-feira valendo R\$ 98,55/@. Apesar da recuperação de 1,42% do indicador do mercado físico nos últimos 15 dias, o movimento de queda que vinha sendo observado desde o início do mês de agosto ocasionou o ajuste para baixo da cotação do contrato futuro. Assim, o papel para setembro, após a forte queda de R\$ 1,89 no dia 13, operou na maior parte dos dias abaixo de R\$ 98,50/@. Enquanto isso, o contrato de próximo vencimento para outubro encerrou a semana com o mercado praticamente estável negociado a R\$ 101,20/@.

### PREÇOS DA ARROBA DO BOI À VISTA (R\$/@) – de 26 a 30 de setembro – Livre de Funrural

Regiões	Segunda-feira	Terça-feira	Quarta-feira	Quinta-feira	Sexta-feira	Varição semanal	Varição mensal
Noroeste	86,21	86,17	87,24	85,91	86,27	0,07%	-0,78%
Norte	86,14	87,32	87,15	86,92	87,66	1,77%	-0,34%
Nordeste	84,18	84,46	83,47	85,49	83,53	-0,77%	-0,50%
Médio-Norte	85,99	86,46	86,85	86,39	86,97	1,14%	-0,79%
Oeste	85,61	86,12	86,70	86,12	85,57	-0,05%	-2,39%
Centro-Sul	85,79	86,59	87,28	87,15	86,04	0,29%	-3,00%
Sudeste	84,45	84,19	85,52	85,68	84,79	0,40%	-3,00%

Fonte: Imea

### PREÇOS DA @ DA VACA À VISTA (R\$/@) – de 26 a 30 de setembro – Livre de Funrural

Regiões	Segunda-feira	Terça-feira	Quarta-feira	Quinta-feira	Sexta-feira	Varição semanal	Varição mensal
Noroeste	78,28	79,32	79,63	79,37	79,70	1,81%	1,68%
Norte	80,13	79,83	79,94	79,98	79,88	-0,31%	0,81%
Nordeste	76,07	76,03	74,96	75,76	74,99	-1,42%	-1,18%
Médio-Norte	79,18	79,74	79,83	79,74	79,40	0,28%	0,30%
Oeste	78,92	80,68	80,51	80,97	80,37	1,84%	0,93%
Centro-Sul	80,04	81,91	82,13	83,00	82,00	2,45%	1,40%
Sudeste	79,38	80,34	81,24	81,11	80,82	1,81%	1,09%

Fonte: Imea

### MÉDIA DA ESCALA DE ABATE (Dias) – de 26 a 30 de setembro

Regiões	Segunda-feira	Terça-feira	Quarta-feira	Quinta-feira	Sexta-feira	Varição Absoluta semanal (dias)	Varição Absoluta mensal (dias)
Noroeste	5,20	6,72	6,93	6,59	6,00	0,80	-0,35
Norte	4,98	6,73	6,59	6,04	6,00	1,02	-0,40
Nordeste	5,57	7,58	6,28	7,05	6,77	1,20	-0,27
Médio-Norte	6,13	6,63	6,84	6,47	6,22	0,09	-0,25
Oeste	7,42	7,37	6,62	7,29	6,66	-0,76	-0,43
Centro-Sul	10,96	7,68	8,54	7,77	7,06	-3,90	-0,57
Sudeste	7,98	7,05	7,48	6,51	6,05	-1,93	-1,27

Fonte: Imea

### DIFERENÇA DOS PREÇOS À VISTA E A PRAZO (BOI GORDO)

Regiões	Média em 2010	Média Set/11
Noroeste	2,34%	2,16%
Norte	2,54%	2,35%
Nordeste	2,30%	2,52%
Médio-Norte	2,38%	2,32%
Oeste	2,29%	2,35%
Centro-Sul	2,14%	2,48%
Sudeste	2,22%	2,48%

Fonte: Imea

### DIFERENÇA DE BASE PARA PREÇOS DA ARROBA DO BOI GORDO À VISTA ENTRE MATO GROSSO E SÃO PAULO

Regiões	Diferença média de 2010		Diferença média de Set/11	
	R\$	%	R\$	%
Noroeste	11,47	-13,11%	12,20	-12,38%
Norte	11,40	-13,03%	11,49	-11,66%
Nordeste	11,21	-12,81%	14,92	-15,15%
Médio-Norte	10,49	-11,98%	12,00	-12,18%
Oeste	8,87	-10,13%	11,91	-12,09%
Centro-Sul	8,49	-9,70%	11,28	-11,45%
Sudeste	9,20	-10,51%	13,27	-13,46%

Fonte: Imea, Cepea

### PREÇOS DOS MACHOS PARA REPOSIÇÃO (R\$/cabeça) – de 26 a 30 de setembro

Região	Boi Magro Nelore com 360kg (12@)			Garrote Nelore de 18 meses com 285kg (9,5@)			Bezerro Nelore de 12 meses com 210kg (7@)			Bezerro Nelore de 8 meses com 165kg (5,5@)		
	Médio	Máximo	Mínimo	Médio	Máximo	Mínimo	Médio	Máximo	Mínimo	Médio	Máximo	Mínimo
<b>Mato Grosso</b>	<b>1093,41</b>	<b>1260,00</b>	<b>900,00</b>	<b>850,24</b>	<b>1000,00</b>	<b>750,00</b>	<b>687,31</b>	<b>750,00</b>	<b>597,00</b>	<b>630,00</b>	<b>700,00</b>	<b>570,00</b>
Noroeste	1036,67	1060,00	1000,00	866,67	900,00	850,00	672,50	720,00	630,00	607,50	630,00	600,00
Norte	1056,25	1200,00	900,00	847,50	900,00	780,00	662,50	700,00	650,00	610,00	630,00	600,00
Nordeste	1137,50	1200,00	1100,00	832,50	900,00	800,00	677,50	700,00	650,00	620,00	650,00	600,00
Médio-Norte	1075,00	1150,00	1000,00	900,00	1000,00	800,00	700,00	700,00	700,00	630,00	650,00	610,00
Oeste	1040,00	1150,00	950,00	858,00	900,00	810,00	698,00	730,00	650,00	652,00	680,00	600,00
Centro-Sul	1102,50	1200,00	900,00	867,50	1000,00	750,00	714,17	750,00	640,00	650,00	700,00	580,00
Sudeste	1162,86	1260,00	1000,00	807,14	850,00	750,00	672,43	700,00	597,00	621,43	650,00	570,00

Fonte: Imea

### PREÇOS DAS FÊMEAS PARA REPOSIÇÃO (R\$/cabeça) – de 26 a 30 de setembro

Região	Vaca Nelore de 315kg (10,5@)			Novilha Nelore de 18 meses com 255kg (8,5@)			Bezerra Nelore de 12 meses com 180kg (6@)			Bezerra Nelore de 8 meses com 150kg (5@)		
	Médio	Máximo	Mínimo	Médio	Máximo	Mínimo	Médio	Máximo	Mínimo	Médio	Máximo	Mínimo
<b>Mato Grosso</b>	<b>819,39</b>	<b>1000,00</b>	<b>700,00</b>	<b>617,32</b>	<b>750,00</b>	<b>500,00</b>	<b>477,00</b>	<b>560,00</b>	<b>400,00</b>	<b>426,51</b>	<b>485,00</b>	<b>380,00</b>
Noroeste	895,00	980,00	800,00	620,00	680,00	500,00	460,00	500,00	400,00	400,00	420,00	380,00
Norte	856,25	950,00	750,00	636,25	700,00	550,00	471,25	550,00	450,00	413,75	450,00	380,00
Nordeste	762,50	800,00	750,00	577,50	630,00	530,00	450,00	450,00	450,00	425,00	430,00	420,00
Médio-Norte	850,00	900,00	800,00	600,00	620,00	580,00	450,00	450,00	450,00	410,00	420,00	400,00
Oeste	786,00	900,00	700,00	640,00	700,00	550,00	496,00	500,00	480,00	450,00	470,00	430,00
Centro-Sul	808,33	1000,00	700,00	617,50	750,00	500,00	496,67	560,00	450,00	429,58	485,00	400,00
Sudeste	797,50	950,00	700,00	603,33	750,00	520,00	467,83	500,00	430,00	442,00	462,00	390,00

Fonte: Imea

### PREÇOS DOS PRINCIPAIS CORTES DE CARNE BOVINA NO ATACADO (R\$/kg)

Corte	2010	2011												Variação dos preços			
		jan	fev	mar	abr	mai	jun	jul	ago	set	out	nov	dez	Ago11 / Set11	Set10 / Set11	2010 / 2011*	
Traseiro com osso	6,89	8,12	7,32	7,57	7,24	7,34	7,20	7,31	7,71	7,89					2,4%	12,4%	9,2%
Dianteiro com osso	4,27	4,48	4,42	5,10	5,13	5,12	4,97	5,06	4,84	4,66					-3,7%	-2,9%	13,9%
Ponta de agulha	4,31	5,01	4,79	5,16	5,06	4,97	4,89	5,08	5,20	4,83					-7,1%	4,4%	16,0%
Carcaça casada	5,48	6,15	5,96	6,38	6,00	6,13	6,00	6,11	6,19	6,17					-0,3%	7,7%	11,6%

\*acumulado até set/11

Fonte: Imea

### CUSTO DA BOVINOCULTURA DE CORTE EM MATO GROSSO POR SISTEMAS DE PRODUÇÃO (R\$/@)

Itens	Sistema Produção								
	Ciclo Completo			Cria			Engorda		
	2010	2011*	Variação (10-11)	2010	2011*	Variação (10-11)	2010	2011*	Variação (10-11)
1. MANEJO SANITÁRIO E REPRODUTIVO	2,16	2,24	3,85%	2,12	2,30	8,46%	1,02	1,04	1,74%
Vacinas	0,84	0,87	2,82%	0,87	0,95	8,36%	0,39	0,39	1,21%
Controle Parasitário	1,31	1,37	4,52%	1,25	1,36	8,53%	0,63	0,65	2,05%
Insumos para reprodução animal	0,00	0,00	0,00%	0,00	0,00	0,00%	0,00	0,00	0,00%
2. SUPLEMENTAÇÃO	9,39	9,42	0,26%	11,79	12,41	5,26%	2,19	2,26	3,21%
Suplementação mineral	9,39	9,42	0,26%	11,79	12,41	5,26%	2,19	2,26	3,21%
Concentrados	0,00	0,00	0,00%	0,00	0,00	0,00%	0,00	0,00	0,00%
Operações mecanizadas	0,00	0,00	0,00%	0,00	0,00	0,00%	0,00	0,00	0,00%
3. RENOVAÇÃO DE PASTAGEM	8,62	11,27	30,70%	11,60	15,91	37,18%	3,81	4,85	27,20%
Fertilizantes/Corretivos	1,42	1,60	12,30%	4,37	5,30	21,22%	1,33	1,47	10,85%
Defensivos	1,48	1,37	-7,29%	1,08	1,07	-0,93%	0,39	0,36	-7,77%
Plantio	2,78	5,36	92,43%	2,89	6,07	109,69%	0,98	1,91	93,97%
Operação mecanizada	2,93	2,94	0,20%	3,25	3,47	6,74%	1,12	1,12	0,00%
4. RECUPERAÇÃO DE PASTAGEM	6,84	6,70	-2,03%	5,52	5,55	0,54%	3,74	3,69	-1,50%
Fertilizantes/Corretivos	0,00	0,00	0,00%	0,00	0,00	0,00%	0,00	0,00	0,00%
Defensivos	6,43	6,29	-2,20%	5,14	5,15	0,13%	3,55	3,49	-1,58%
Operação mecanizada	0,41	0,42	0,55%	0,37	0,40	6,22%	0,2	0,20	0,00%
5. CONTROLE DE PRAGAS	0,00	0,00	0,00%	0,03	0,03	4,37%	0,08	0,08	-0,04%
Defensivos	0,00	0,00	0,00%	0,02	0,02	5,40%	0,05	0,05	-0,07%
Operação mecanizada	0,03	0,01	-41,63%	0,02	0,02	-18,01%	0,01	0,02	66,79%
6. OUTRAS OPERAÇÕES	0,08	0,06	-15,79%	0,06	0,05	-10,81%	0,03	0,02	-19,96%
Defensivos	0,05	0,04	-23,91%	0,04	0,03	-18,93%	0,02	0,01	-29,54%
Operação mecanizada	0,03	0,03	0,36%	0,02	0,02	5,74%	0,01	0,01	0,00%
7. AQUISIÇÃO DE ANIMAIS	2,81	2,81	0,10%	3,90	4,14	6,06%	35,82	38,93	8,67%
Compra dos animais	2,52	2,52	0,08%	3,65	3,87	6,07%	33,62	36,63	8,97%
Comissão	0,11	0,11	0,06%	0,15	0,16	5,93%	1,01	1,10	8,97%
Transporte	0,18	0,18	0,47%	0,10	0,10	5,64%	1,20	1,20	0,00%
8. MÃO DE OBRA	10,40	10,43	0,29%	9,41	9,95	5,69%	4,62	4,62	0,00%
Manejo do gado	6,95	6,97	0,21%	5,95	6,28	5,49%	2,61	2,61	0,00%
Outros	3,45	3,47	0,43%	3,46	3,67	6,03%	2,01	2,01	0,00%
9. OUTROS CUSTOS	22,44	22,79	1,57%	14,82	15,80	6,64%	10,03	10,30	2,72%
Assistência Técnica	0,06	0,07	18,27%	0,13	0,15	16,96%	0,07	0,08	17,20%
Impostos	1,92	2,19	13,84%	1,60	1,86	16,05%	1,94	2,20	13,49%
Seguros	0,00	0,00	0,00%	0,00	0,00	0,00%	0,00	0,00	0,00%
Financiamentos	0,00	0,00	0,00%	0,00	0,00	0,00%	0,00	0,00	0,00%
Custos Administrativos	20,45	20,53	0,37%	13,09	13,79	5,39%	8,02	8,02	0,00%
COE (1 + 2 + ... + 9)	62,74	65,73	4,76%	59,25	66,14	11,63%	61,34	65,78	7,24%
10. CUSTOS FIXOS	23,32	20,93	-10,22%	19,28	17,31	-10,19%	10,78	9,80	-9,10%
Depreciação de máq. e equipam.	2,08	2,09	0,30%	1,97	2,09	6,28%	0,81	0,81	0,00%
Custo da terra	21,23	18,84	-11,26%	17,31	15,22	-12,06%	9,97	8,99	-9,84%
COT (COE + 10)	86,06	86,66	0,70%	78,53	83,45	6,28%	72,13	75,59	4,80%

Fonte: Imea

Nota: \*Janeiro a Junho/11

COE – Custo Operacional Efetivo

COT – Custo Operacional Total

### PREÇOS DOS PRINCIPAIS CORTES DE CARNE BOVINA NO VAREJO (R\$/kg)

Corte	2010	2011										Variação dos preços							
		Jan.	Fev.	Mar.	Abr.	Mai.	Jun.	Jul.	Ago.	Set.	Out.	Nov.	Dez.	Ago/10- Ago/11	Jul/11- Ago/11	2010 até Ago/2011			
<b>PREÇO MÉDIO</b>	<b>11,17</b>	<b>13,08</b>	<b>12,98</b>	<b>13,85</b>	<b>13,07</b>	<b>13,51</b>	<b>12,92</b>	<b>12,83</b>	<b>13,17</b>								25,75%	2,71%	17,97%
FILÉ MIGNON	23,97	31,35	23,38	31,08	29,45	26,75	26,53	24,45	27,52								35,81%	12,57%	14,84%
CONTRAFILÉ	16,98	20,74	18,92	21,24	18,62	20,64	18,68	18,49	19,97								27,52%	7,98%	17,58%
PICANHA	27,28	42,90	36,61	35,92	28,26	38,58	35,58	36,26	33,75								38,84%	-6,92%	23,71%
ALCATRA	16,92	20,57	20,21	19,19	18,15	18,21	18,12	18,59	19,52								31,08%	5,00%	15,36%
COXÃO MOLE	13,33	15,22	16,74	15,86	15,76	15,77	14,74	14,83	15,48								22,31%	4,41%	16,09%
COXÃO DURO	12,07	13,74	13,49	14,58	13,42	15,09	14,16	13,99	14,46								29,28%	3,38%	19,83%
PATINHO	12,58	14,31	14,18	15,16	13,99	14,75	14,37	14,29	14,98								28,35%	4,84%	19,08%
ACÉM	8,43	9,74	11,14	11,47	10,14	10,99	10,49	9,99	9,92								32,44%	-0,70%	17,73%
MÚSCULO	8,52	9,72	9,66	10,23	10,45	10,67	10,56	10,73	10,17								18,84%	-5,18%	19,40%
COSTELA	6,63	7,89	7,78	9,57	9,79	8,88	8,85	8,22	8,97								35,24%	9,08%	35,31%
FRALDINHA	12,22	15,58	16,23	17,45	12,82	14,06	12,32	12,49	14,18								17,41%	13,54%	16,00%
LAGARTO	11,57	12,21	13,38	14,69	15,08	15,28	13,42	13,59	13,92								23,77%	2,37%	20,26%
MAMINHA	16,87	25,17	20,96	21,25	19,41	22,43	22,24	22,07	20,92								29,43%	-5,24%	23,96%

Fonte: APR e Imea

### REBANHO BOVINO DE MATO GROSSO POR REGIÃO (mil cabeças)

Rebanho	2003	2004	2005	2006	2007	2008	2009	2010	%por região	Evolução 2003/2010(%)	Evolução 2009/2010(%)
<b>Mato Grosso</b>	<b>24.704</b>	<b>26.004</b>	<b>26.844</b>	<b>26.172</b>	<b>25.740</b>	<b>26.021</b>	<b>27.295</b>	<b>28.769</b>	<b>100,00%</b>	<b>16,46%</b>	<b>5,40%</b>
Noroeste	3.084	3.624	3.697	3.753	3.689	3.886	4.085	4.287	14,90%	39,01%	4,95%
Norte	4.195	4.150	4.932	4.808	4.708	4.939	5.255	5.607	19,49%	33,65%	6,69%
Nordeste	4.262	4.587	4.709	4.875	4.872	4.812	5.152	5.475	19,03%	28,47%	6,27%
Médio-Norte	741	719	713	751	808	819	843	902	3,14%	21,77%	7,04%
Oeste	4.018	4.386	4.213	4.002	3.837	3.752	3.872	4.179	14,53%	4,01%	7,93%
Centro-Sul	3.589	4.120	4.152	3.888	3.720	3.660	3.732	3.928	13,65%	9,44%	5,25%
Sudeste	4.817	4.422	4.427	4.095	4.105	4.153	4.356	4.391	15,26%	-8,84%	0,81%

Fonte: Indea. Elaboração: Imea

### UTILIZAÇÃO DA CAPACIDADE INDUSTRIAL INSTALADA (%) – Plantas SIF construídas em Mato Grosso

Região	jan/11	fev/11	mar/11	abr/11	mai/11	jun/11	jul/11	ago/11	set/11	out/11	nov/11	dez/11	Média anual	
													2011	2010*
<b>Mato Grosso</b>	<b>36,13%</b>	<b>37,39%</b>	<b>32,31%</b>	<b>34,45%</b>	<b>37,65%</b>	<b>35,54%</b>	<b>36,59%</b>	<b>41,37%</b>					<b>36,7%</b>	<b>33,2%</b>
Noroeste	39,97%	58,09%	58,08%	66,49%	67,85%	71,59%	70,97%	80,11%					64,1%	39,6%
Norte	33,29%	36,35%	36,39%	35,14%	36,23%	30,93%	35,23%	37,58%					35,1%	31,2%
Nordeste	11,20%	11,58%	11,80%	11,19%	23,08%	25,53%	26,55%	26,75%					18,5%	17,1%
Médio-Norte	63,51%	73,72%	73,10%	78,75%	74,90%	79,82%	81,65%	80,62%					75,8%	48,4%
Oeste	39,80%	39,47%	35,55%	36,36%	37,45%	34,39%	41,15%	37,95%					37,8%	30,9%
Centro-Sul	38,17%	37,39%	31,37%	32,72%	34,85%	33,46%	31,53%	38,69%					34,4%	36,3%
Sudeste	43,31%	58,09%	36,80%	33,53%	38,21%	33,55%	31,45%	44,10%					38,3%	38,4%

Fonte: Imea e Indea

\*Atualização de metodologia incluindo a capacidade de frigoríficos Sise

### ABATE TOTAL MENSAL POR REGIÃO DE ORIGEM (mil cabeças)

Região	jan/11	fev/11	mar/11	abr/11	mai/11	jun/11	jul/11	ago/11	set/11	out/11	nov/11	dez/11	Total 2011	Média mensal		
														2011	2010	Dif. %
<b>Mato Grosso</b>	<b>382,8</b>	<b>379,7</b>	<b>377,0</b>	<b>353,5</b>	<b>424,5</b>	<b>381,9</b>	<b>407,1</b>	<b>477,6</b>					<b>3.184,0</b>	398,0	361,1	10,23%
Noroeste	44,0	53,6	53,1	50,9	63,7	57,3	52,3	60,7					<b>435,6</b>	54,4	47,1	15,60%
Norte	86,5	86,3	95,0	81,9	88,4	79,9	88,6	88,8					<b>695,3</b>	86,9	71,5	21,56%
Nordeste	57,2	60,4	58,5	52,3	80,8	67,6	77,2	77,2					<b>531,2</b>	66,4	53,3	24,64%
Médio-Norte	25,0	14,9	13,8	14,4	17,2	20,6	27,5	48,2					<b>181,6</b>	22,7	19,3	17,50%
Oeste	74,8	66,7	63,3	59,1	61,8	57,6	75,1	65,2					<b>523,7</b>	65,5	66,9	-2,11%
Centro-Sul	36,6	39,8	39,0	41,6	42,9	41,3	41,0	49,4					<b>331,5</b>	41,4	41,4	-0,01%
Sudeste	58,7	58,0	54,2	53,4	69,6	57,6	45,4	88,0					<b>485,0</b>	60,6	61,5	-1,48%

Fonte: Indea. Elaboração: Imea

### PERCENTUAL DE ABATE DE FÊMEAS POR REGIÃO DE ORIGEM (%)

Região	jan/11	fev/11	mar/11	abr/11	mai/11	jun/11	jul/11	ago/11	set/11	out/11	nov/11	dez/11	Total2011	Média mensal	
														2010	Dif.pp
<b>Mato Grosso</b>	<b>41,63%</b>	<b>50,31%</b>	<b>51,94%</b>	<b>51,36%</b>	<b>50,42%</b>	<b>52,12%</b>	<b>46,14%</b>	<b>39,60%</b>					<b>47,94%</b>	<b>34,10%</b>	<b>13,83 pp</b>
Noroeste	56,65%	56,95%	53,79%	55,41%	51,27%	57,04%	56,16%	53,37%					55,08%	41,59%	13,49 pp
Norte	40,57%	49,65%	51,98%	56,35%	56,10%	53,91%	48,42%	50,72%					50,96%	37,71%	13,26 pp
Nordeste	45,39%	51,63%	56,50%	54,97%	51,43%	56,02%	49,82%	38,37%					50,52%	36,86%	13,66 pp
Médio-Norte	27,73%	50,75%	47,46%	56,95%	58,38%	46,00%	31,61%	26,31%					43,15%	25,84%	17,31 pp
Oeste	32,76%	43,18%	43,30%	39,65%	43,43%	42,62%	38,98%	36,47%					40,05%	28,16%	11,89 pp
Centro-Sul	46,53%	55,26%	53,89%	53,87%	51,29%	49,84%	43,42%	39,78%					49,24%	35,89%	13,35 pp
Sudeste	42,46%	48,50%	54,97%	45,79%	44,95%	53,46%	46,98%	29,45%					45,82%	31,17%	14,65 pp

Fonte: Indea. Elaboração: Imea

### EXPORTAÇÕES MATO-GROSSENSES DE CARNE EM VOLUME (toneladas de equivalente carcaça)

Região	jan 2011	fev 2011	Mar 2011	abr 2011	mai 2011	jun 2011	jul 2011	ago 2011	set 2011	out 2011	nov 2011	dez 2011	Total 2011	Média mensal		
														2011	2010	Dif. %
<b>Total</b>	<b>13.260</b>	<b>16.902</b>	<b>15.291</b>	<b>14.847</b>	<b>17.632</b>	<b>18.769</b>	<b>10.513</b>	<b>15.353</b>					<b>122.566</b>	<b>15.321</b>	<b>18.311</b>	<b>-16,33%</b>
União Europeia	560	674	734	754	880	949	796	1.922					7.269	909	1.026	-11,47%
Oriente Médio	5.819	4.926	4.466	4.155	5.578	6.786	4.283	5.512					41.526	5.191	6.075	-14,56%
China	1.275	1.347	1.387	1.527	1.180	760	1.006	1.624					10.106	1.263	1.122	12,59%
Rússia	3.261	5.343	4.214	5.281	4.355	4.741	25	-					27.219	3.888	4.661	-16,58%
Venezuela	937	2.706	2.473	1.603	2.410	1.774	1.661	2.568					16.132	2.017	4.064	-50,38%
Outros países	1.407	1.906	2.016	1.528	3.230	3.758	2.742	3.728					20.314	2.539	1.363	86,35%

Fonte: Secex. Elaboração: Imea

### EXPORTAÇÕES MATO-GROSSENSES DE CARNE EM VALOR (mil US\$ FOB)

Região	jan 2011	fev 2011	Mar 2011	abr 2011	mai 2011	jun 2011	jul 2011	ago 2011	set 2011	out 2011	nov 2011	dez 2011	Total 2011	Média mensal		
														2011	2010	Dif. %
<b>Total</b>	<b>49.008</b>	<b>61.810</b>	<b>57.759</b>	<b>57.210</b>	<b>71.256</b>	<b>75.019</b>	<b>43.270</b>	<b>70.611</b>					<b>485.943</b>	<b>60.743</b>	<b>56.812</b>	<b>6,92%</b>
União Europeia	4.133	4.416	4.846	4.791	6.747	6.899	6.185	14.073					52.089	6.511	5.633	15,58%
Oriente Médio	21.718	18.331	17.875	17.010	23.438	28.614	17.935	26.936					171.856	21.482	19.669	9,22%
China	3.755	3.988	4.662	4.895	3.964	2.391	3.151	5.443					32.249	4.031	2.992	34,74%
Rússia	11.251	18.650	14.870	18.861	15.942	17.135	120	-					96.829	13.833	13.141	5,26%
Venezuela	3.709	10.249	8.950	6.162	9.819	7.461	6.377	10.246					62.973	7.872	4.238	85,72%
Outros países	4.441	6.177	6.557	5.492	11.346	12.518	9.502	13.913					69.946	8.743	11.138	-21,50%

Fonte: Secex. Elaboração: Imea

### EXPORTAÇÕES BRASILEIRAS POR ESTADO DE ORIGEM (toneladas de equivalente carcaça)

Estado	2005	2006	2007	2008	2009	2010	2011*	Market Share		
								2011*	2010	2005-2009
<b>Brasil</b>	<b>1.683.755</b>	<b>1.903.203</b>	<b>1.990.500</b>	<b>1.633.467</b>	<b>1.470.283</b>	<b>1.445.203</b>	<b>800.500</b>	<b>100,00%</b>	<b>100,00%</b>	<b>100,00%</b>
São Paulo	1.007.783	946.907	992.257	734.858	598.980	572.802	330.191	41,25%	39,63%	49,31%
Mato Grosso	119.705	252.826	279.539	213.447	185.663	219.693	122.566	15,31%	15,20%	12,11%
Goiás	140.119	277.474	301.420	204.920	198.948	176.800	92.956	11,61%	12,23%	12,93%
Mato Grosso do Sul	165.932	27.114	40.132	121.634	166.494	150.608	59.067	7,38%	10,42%	6,00%
Rondônia	26.015	64.722	127.824	118.864	58.510	64.354	33.275	4,16%	4,45%	4,56%
Minas Gerais	50.230	112.900	115.566	85.094	98.290	90.715	47.798	5,97%	6,28%	5,32%
Rio Grande do Sul	96.797	155.277	84.271	84.191	66.223	75.255	50.137	6,26%	5,21%	5,61%
Outros Estados	77.174	65.983	49.492	70.459	97.175	94.976	64.510	8,06%	6,57%	4,15%

\*acumulado até agosto/11

Fonte: Secex. Elaboração: Imea

### ROTA DE ESCOAMENTO DAS EXPORTAÇÕES MATO-GROSSENSES DE CARNE IN NATURA (mil US\$ FOB)

PORTO DE SAÍDA	2009	2010	2011*	Participação de cada porto		
				2009	2010	2011*
<b>Total</b>	<b>461.719</b>	<b>669.429</b>	<b>483.080</b>	<b>100,00%</b>	<b>100,00%</b>	<b>100,00%</b>
Santos (SP)	311.322	425.073	280.631	67,43%	63,50%	58,09%
Paranaguá (PR)	106.726	158.556	123.164	23,11%	23,69%	25,50%
Itajaí (SC)	33.385	62.437	58.754	7,23%	9,33%	12,16%
Outros Portos	10.286	23.362	20.531	2,23%	3,49%	4,25%

\*acumulado até agosto/11

Fonte: Secex. Elaboração: Imea

#### FOI NOTÍCIA

- Santa Catarina descarta retorno da vacinação contra a aftosa (Rural Br - 26/09/2011)
- MS pode antecipar vacinação de gado (Valor Econômico - 27/09/2011)
- Estados Unidos aumentam produção de carne vermelha em agosto ante mesmo período de 2010 (Brasil Br – 27/09/2011)
- Gado paraguaio encontrado solto no Brasil será sacrificado, diz ministério (G1 – 28/09/2011)
- MPT instaura inquérito contra JBS por demissões no interior de SP (Valor Econômico – 28/09/2011)
- Carne bovina moída é retirada do mercado nos EUA por E. coli (Exame – 29/09/2011)
- Fazenda Conforto, maior fornecedor do JBS, investe em tecnologia (Folha de SP – 29/09/2011)
- Rebanho bovino de Mato Grosso deve superar 30 milhões de cabeças até 2020, aponta Imea (Rural Br - 30/09/2011)
- Rebanho de MT vai crescer 18% em dez anos, diz estudo (Folha de SP – 30/09/2011)

#### INDICADOR

#### ATUAL

#### ANTERIOR

SELIC (ao ano)	12,00%	12,50%
TJLP (ao ano)	6,00%	6,25%
IPCA 08/11	0,37%	0,16%
IPCA 12 meses	7,00%	6,67%
IGP-DI 08/11	0,61%	0,05%
IGP-DI 12 meses	7,68%	8,17%



**Presidente:** Rui Carlos Ottoni Prado  
**Superintendente:** Otávio L. M. Celidonio  
**Elaboração:** Arthur Pinheiro, Carlos Ivam Garcia, Gabriela de Oliveira, Laryana Miranda

**Analistas:** Camilla Nobile, Cleber Noronha, Daniel Ferreira, Elisa Gomes, Emerson Moura, Fernando Scherer, Mayara Infantino

**Estagiários:** Otávio Behling Junior, Flávio Muniz