

SITUAÇÃO ADENSADA: A colheita do algodão, que se encaminhava para o fim, obteve mais um atraso nesta semana, devido às dificuldades de colheita das lavouras com plantio adensado, já que faltam colhedoras específicas. A situação atual de atraso preocupa, pois fará com que a destruição da soqueira adentre o vazio sanitário e possivelmente este período será prolongado, prejudicando o plantio de outras culturas. A evolução dessa modalidade de plantio, nos últimos 3 anos, foi impressionante, já que a área mais que dobrou em relação ao ano passado, e cresceu mais de 20 vezes em relação à safra 2008/09, quando começou o plantio. Apesar das dificuldades encontradas este ano a perspectiva é de que a área de adensado aumente para a próxima safra, já que o ciclo da cultura chega a diminuir 1/3 e aumenta as possibilidades do plantio do algodão como 2ª safra. A dúvida é se a oferta de máquinas permitirá a estruturação necessária para que os produtores aumentem o plantio dessa modalidade no ritmo desejado.

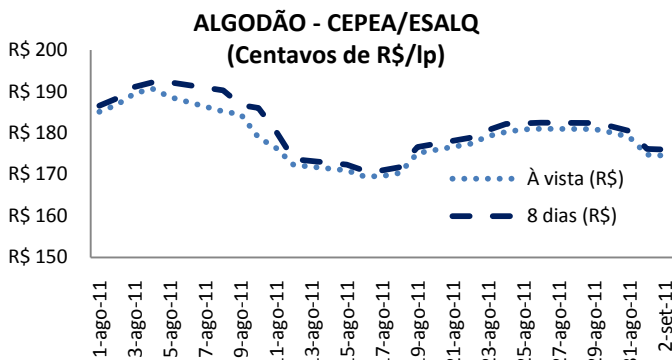

Fonte: Cepea/Esalq Elaboração: Imea

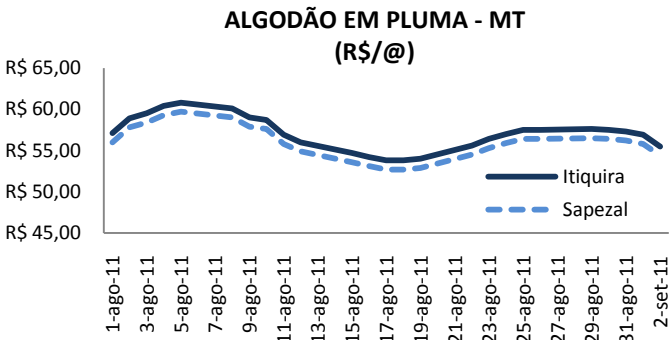

Fonte: Imea

SÃO PAULO: O indicador Cepea/Esalq da pluma de algodão no mercado disponível encerrou o mês de agosto em alta. Após uma série de quedas observadas a partir do dia 5, o movimento de alta voltou a ser registrado na última semana, mas apresentou retração nos primeiros dias de setembro. Na sexta-feira (2) a cotação com pagamento à vista chegou a R\$ 174,54/lp e no pagamento com prazo de 8 dias, R\$ 175,98/lp. Baixa de 4%, ou R\$ 6,47/lp, em comparação com a sexta-feira passada tanto nos preços à vista quanto a prazo.

MATO GROSSO: O preço médio da pluma do algodão em Mato Grosso encerrou o mês de agosto cotado a R\$ 57,17/@, em Itiquira, e no dia 2 de setembro, a R\$ 55,50/@, queda de 3%. Em Sapezal, a média mensal foi de R\$ 56,04/@, com baixa também de 3%. A precificação da pluma deve seguir oscilando enquanto os compradores continuarem resistindo à tentativa dos produtores de ofertar lotes a preços cada vez mais elevados.

MERCADO FUTURO: Os contratos futuros de algodão em pluma negociados na Bolsa de Nova Iorque (NYBOT/ICE Futures) registraram leves altas na semana. A falta de notícias no início da semana foi sustentada pela desvalorização do dólar. Nos dias seguintes o mercado andou sem direção, oscilando nos cenários positivos e negativos. Após a divulgação de um bom volume de exportação, as cotações começaram a subir na quinta-feira, porém a divulgação do ICAC com aumento de 1,5% no consumo mundial contra 8% de aumento na produção conteve a alta, fechando estável. A semana encerrou com uma leve alta de 3,7%, ou 378 pontos, para o contrato de outubro, cotado a 106,59 cents/lp. O contrato de dezembro fechou cotado a 105,89 cents/lp. O dólar fechou a R\$ 1,63.

Contrato de algodão na Bolsa de Nova Iorque
cents/libra-peso

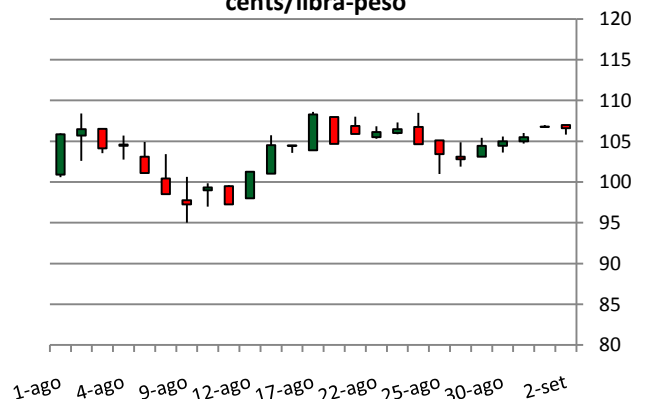

Fonte: NYBOT/ICE Futures Elaboração: Imea

Análise de Algodão

02 de setembro de 2011

Número: 98

QUADRO DE OFERTA E DEMANDA DE ALGODÃO: ÍNDIA E CHINA:

Agosto	Safra 10/11 (Índia)	Safra 10/11 (China)	Safra 10/11 (Mundo)
Estoques iniciais	6,40	15,25	44,28
Produção	25,40	30,50	114,59
Importações	0,45	12,00	35,21
Consumo total	20,00	46,00	113,93
Exportações	5,00	0,13	35,30
Estoques finais	7,25	11,62	44,99
Estoque/Consumo	36,3%	25,3%	39,5%

Fonte: USDA Elaboração: Imea Unidade: Milhões de t

SAFRA 2010/2011: Quando se trata de produção mundial de algodão em pluma, os maiores produtores são a China e a Índia, que juntos são responsáveis por 49% da produção global, tornando a análise do quadro de oferta e demanda desses países de suma importância. Sozinha a China produziu 32 milhões de toneladas durante a safra 10/11, ou 27% da produção mundial, e a Índia veio logo atrás com 23 milhões de toneladas, ou 22% da produção mundial. Em relação ao consumo, a China alcançou o primeiro lugar em consumidor mundial do algodão em pluma, com 46 milhões de toneladas, ou 40% da produção mundial, seguida pela Índia, com 19,45 milhões de toneladas, ou 17% em relação ao total produzido no mundo. Apesar de ser a maior produtora, a China não tem capacidade de atender à totalidade de seu mercado consumidor, o que a torna também uma grande importadora, enquanto a Índia, grande exportadora.

EXPORTAÇÃO: De acordo com os dados da Secretaria de Comércio Exterior (Secex) ao final do mês de julho deste ano, o Brasil havia totalizado 77.777 toneladas de fibra de algodão. A participação de Mato Grosso nos embarques foi de 32,5%, ou 25,3 mil toneladas. No mesmo período do ano passado, o país havia exportado 154,9 mil toneladas, enquanto o Estado havia exportado 44,3% deste volume, 68,6 mil toneladas. Houve uma redução significativa no volume acumulado de exportação. Como se pode observar no gráfico ao lado, nos três meses antecedentes da safra o volume foi muito baixo. Porém os embarques já se normalizaram e começam a marcar presença em nossa balança comercial.

Exportação mato-grossense vs demais estados de fibra de algodão

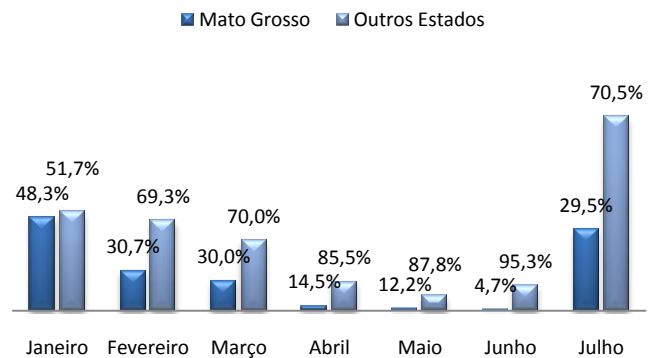

Fonte: Secex Elaboração: Imea

Preço do caroço de algodão em Campo Novo do Parecis

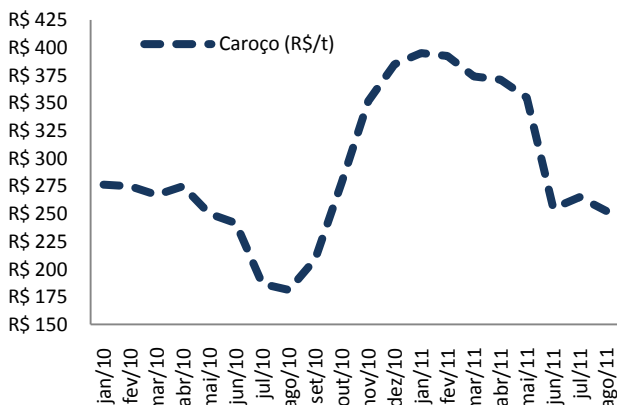

PREÇO DO CAROÇO DE ALGODÃO: Nos dois primeiros meses de 2011 o valor do caroço de algodão em Campo Novo do Parecis se manteve acima do patamar de R\$ 390,00/t. No mês de março começou a ser observada baixa nas precificações até o mês de agosto, quando o caroço foi cotado a R\$ 252,50/t, valor 36% menor que em janeiro. Em julho o preço do caroço demonstrou uma leve tentativa de recuperação, sendo cotado a R\$ 265,00/t, frente aos R\$ 255,00/t praticados em junho, porém o atraso na colheita prejudicou o beneficiamento, atrasando assim a oferta de novos lotes. Essa queda no preço do caroço é reflexo da falta de demanda pelo produto nesta época. Apesar disso, a tendência é que os preços aumentem devido ao retorno do consumo de caroço, frente às outras commodities que estão com estoque baixo e preços em elevação, utilizadas na bovinocultura.

Estatística – Algodão

02 de setembro de 2011

Número: 98

ALGODÃO: PREÇO PLUMA

Municípios	Segunda-feira	Terça-feira	Quarta-feira	Quinta-feira	Sexta-feira	*Variação Semanal	**Variação Mensal
Rondonópolis	R\$ 57,40	R\$ 57,30	R\$ 57,10	R\$ 56,70	R\$ 55,30	-2,3%	-6,7%
Sorriso	R\$ 56,70	R\$ 56,60	R\$ 56,40	R\$ 56,00	R\$ 54,60	-3,5%	-6,8%
C. N. Parecis	R\$ 56,60	R\$ 56,50	R\$ 56,30	R\$ 55,90	R\$ 54,50	-3,5%	-6,8%
Cuiabá	R\$ 57,30	R\$ 57,20	R\$ 57,00	R\$ 56,60	R\$ 55,20	-3,5%	-6,8%
Campo Verde	R\$ 57,30	R\$ 57,20	R\$ 57,00	R\$ 56,60	R\$ 55,20	-3,5%	-6,8%

Variação de Preço: 2/9 versus *26/8 e **3/8

Valores em R\$/@

Fonte: Imea

NÚMEROS DA SEMANA

	Segunda-feira	Terça-feira	Quarta-feira	Quinta-feira	Sexta-feira	*Variação Semanal	**Variação Mensal
Dólar ⁽¹⁾	R\$ 1,59	R\$ 1,59	R\$ 1,59	R\$ 1,61	R\$ 1,63	1,6%	4,4%
Algodão NY ⁽²⁾	\$104,45	\$105,00	\$105,50	\$106,80	\$106,59	3,7%	2,4%

Variação de Preço: 2/9 versus *26/8 e **3/8

Contratos de Algodão Vencimento: Outubro/2011

Valores em ⁽¹⁾R\$/US\$, ⁽²⁾Cents de US\$/Libra-Peso

Fonte: Nybot/Ice

ALGODÃO: PREÇO CAROÇO

Municípios	11/7 a 15/7	18/7 a 22/7	25/7 a 29/7	1/8 a 5/8	8/8 a 12/8	*Variação Semanal	**Variação Mensal
Lucas do Rio Verde	R\$ 280,00	R\$ 250,00	R\$ 275,00	R\$ 280,00	R\$ 280,00	0%	0%
Campo Novo do Parecis	R\$ 250,00	R\$ 225,00	R\$ 260,00	R\$ 275,00	R\$ 275,00	0%	10%
Primavera do Leste	R\$ 290,00	R\$ 260,00	R\$ 285,00	R\$ 290,00	R\$ 290,00	0%	0%

Variação de Preço: 2/9 versus *26/8 e **3/8

Valores em R\$/t

Fonte: Imea

ALGODÃO: FRETE

Origem / Destino	CAMPO VERDE	DIAMANTINO	PEDRA PRETA	RONDONÓPOLIS	SAPEZAL	SORRISO
PARANAGUÁ	R\$ 230,00	R\$ 240,00	R\$ 210,00	R\$ 215,00	R\$ 263,00	R\$ 263,00
SANTOS	R\$ 232,00	R\$ 249,00	R\$ 217,50	R\$ 222,50	R\$ 267,00	R\$ 273,00
SÃO PAULO	R\$ 235,00	R\$ 254,00	R\$ 221,00	R\$ 228,00	R\$ 270,00	R\$ 277,00
NORDESTE DE SC	R\$ 240,00	R\$ 261,00	R\$ 231,00	R\$ 235,00	R\$ 277,00	R\$ 280,00

Média Semanal

Valores em R\$/t

Fonte: Imea

ALGODÃO - PREÇOS DE INSUMOS (US\$)

Produtos	Campo Verde			Sorriso			Sapezal		
	julho	agosto	Variação	julho	agosto	Variação	julho	agosto	Variação
Acefato (Lt)	US\$ 12,00	US\$ 12,00	0%	US\$ 11,05	US\$ 11,05	0%	US\$ 8,00	US\$ 8,00	0%
Endosulfan 350 (Lt)	US\$ 8,50	US\$ 8,50	0%	US\$ 8,80	US\$ 8,80	0%	US\$ 6,60	US\$ 6,60	0%
Fury 400 EW (Lt)	US\$ 29,00	US\$ 25,00	-14%	US\$ 34,50	US\$ 34,50	0%	US\$ 34,00	US\$ 34,00	0%
Polio 500 WP (Lt)	US\$ 46,00	US\$ 43,00	-7%	US\$ 44,00	US\$ 44,00	0%	US\$ 45,00	US\$ 44,50	-1%

Fonte: Imea

CUSTO DE PRODUÇÃO DE ALGODÃO CONVENCIONAL - SAFRA 11/12

Base Julho/11

REGIÃO Município Referência	SUDESTE* (Campo Verde)		OESTE** (Sapezal)		MÉDIO NORTE*** (Sorriso)	
	Valor (R\$/ha)	Participação no Custo Variável (%)	Valor (R\$/ha)	Participação no Custo Variável (%)	Valor (R\$/ha)	Participação no Custo Variável (%)
1. INSUMOS	R\$ 2.212,20	54,4%	R\$ 2.475,67	58,8%	R\$ 2.056,64	53,6%
Sementes	R\$ 102,00	2,5%	R\$ 93,50	2,2%	R\$ 96,90	2,5%
Semente de Algodão	R\$ 76,50	1,9%	R\$ 68,00	1,6%	R\$ 71,40	1,9%
Semente de Milheto	R\$ 25,50	0,6%	R\$ 25,50	0,6%	R\$ 25,50	0,7%
Fertilizantes	R\$ 1.179,74	29,0%	R\$ 1.434,94	34,1%	R\$ 978,35	25,5%
Corretivo de Solo	R\$ 128,64	3,2%	R\$ 62,70	1,5%	R\$ 46,71	1,2%
Macronutriente	R\$ 1.037,86	25,5%	R\$ 1.108,68	26,3%	R\$ 921,29	24,0%
Micronutriente	R\$ 13,24	0,3%	R\$ 263,56	6,3%	R\$ 10,35	0,3%
Defensivos	R\$ 930,46	22,9%	R\$ 947,23	22,5%	R\$ 981,39	25,6%
Fungicida	R\$ 103,10	2,5%	R\$ 134,74	3,2%	R\$ 108,71	2,8%
Herbicida	R\$ 268,92	6,6%	R\$ 193,18	4,6%	R\$ 211,24	5,5%
Inseticida	R\$ 473,22	11,6%	R\$ 524,06	12,5%	R\$ 584,74	15,3%
Outros	R\$ 85,22	2,1%	R\$ 95,25	2,3%	R\$ 76,70	2,0%
2. OPERAÇÕES AGRÍCOLAS	R\$ 691,18	17,0%	R\$ 680,44	16,2%	R\$ 724,12	18,9%
Mão de Obra	R\$ 57,56	1,4%	R\$ 78,96	1,9%	R\$ 86,23	2,2%
Preparo de Solo	R\$ 148,74	3,7%	R\$ 118,48	2,8%	R\$ 137,48	3,6%
Adução e Semeadura	R\$ 60,17	1,5%	R\$ 51,60	1,2%	R\$ 50,99	1,3%
Aplicações de Defensivos	R\$ 61,67	1,5%	R\$ 54,14	1,3%	R\$ 64,36	1,7%
Aplicação Aérea	R\$ 45,00	1,1%	R\$ 52,00	1,2%	R\$ 45,00	1,2%
Capina Manual	R\$ 80,00	2,0%	R\$ 70,00	1,7%	R\$ 80,00	2,1%
Colheita	R\$ 208,64	5,1%	R\$ 227,36	5,4%	R\$ 225,52	5,9%
Manejo Pós-Colheita	R\$ 29,40	0,7%	R\$ 27,90	0,7%	R\$ 34,55	0,9%
A - CUSTO OPERACIONAL (1 + 2)	R\$ 2.903,38	71,5%	R\$ 3.156,11	75,0%	R\$ 2.780,76	72,5%
A - CUSTO OPERACIONAL - US\$/ha	\$1.849,28		\$2.010,26		\$1.771,19	
3 - OUTROS CUSTOS	R\$ 1.159,90	28,5%	R\$ 1.052,94	25,0%	R\$ 1.052,89	27,5%
Assistência Técnica	R\$ 22,12	0,5%	R\$ 24,76	0,6%	R\$ 20,57	0,5%
Transporte da Produção	R\$ 102,24	2,5%	R\$ 100,80	2,4%	R\$ 111,80	2,9%
Armazenagem e Beneficiamento	R\$ 347,21	8,5%	R\$ 322,20	7,7%	R\$ 315,34	8,2%
Impostos	R\$ 322,82	7,9%	R\$ 294,92	7,0%	R\$ 287,20	7,5%
Seguros	R\$ 30,23	0,7%	R\$ 41,19	1,0%	R\$ 34,00	0,9%
Financiamentos	R\$ 270,57	6,7%	R\$ 223,54	5,3%	R\$ 218,43	5,7%
Custos Administrativos	R\$ 64,71	1,6%	R\$ 45,53	1,1%	R\$ 65,56	1,7%
B - CUSTOS VARIÁVEIS (1 + 2 + 3)	R\$ 4.063,28	100,0%	R\$ 4.209,05	100,0%	R\$ 3.833,65	100,0%
B - CUSTOS VARIÁVEIS - US\$/ha	\$2.588,07		\$2.680,92		\$2.441,81	
C - CUSTOS FIXOS	R\$ 587,65	-	R\$ 568,14	-	R\$ 523,17	-
C - CUSTOS FIXOS - US\$/ha	\$374,30		\$361,87		\$333,23	
Depreciação de máq. e equipam.	R\$ 209,95	-	R\$ 191,74	-	R\$ 212,94	-
Custo da terra	R\$ 377,70	-	R\$ 376,40	-	R\$ 310,23	-
CUSTO TOTAL (B+C)	R\$ 4.650,93	-	R\$ 4.777,19	-	R\$ 4.356,82	-
CUSTO TOTAL - US\$/ha	\$2.962,37		\$3.042,80		\$2.775,04	

Considerações:

Outros: Adjuvante, Detergente, Espalhante Adesivo, Graxa, Regulador de Crescimento

Produtividade Esperada: * 280 @/ha; **260 @/ha, ***250 @/ha.

Tx. Câmbio: R\$ 1,57

Referência: Julho/11

Fonte: Imea

ALGODÃO: ESTIMATIVA DE ÁREA - SAFRA 10/11

Regiões do Imea	Participação %	Área 07/08	Área 08/09	Área 09/10	Área 10/11	Varição Anual	Varição Quinquenal
Noroeste	1%	12.900	4.307	4.444	12.266	176,0%	-4,9%
Nordeste	0%	4.070	1.404	900	6.183	587,0%	51,9%
Médio-Norte	18%	100.410	54.813	76.628	139.426	82,0%	38,9%
Oeste	22%	106.175	75.407	90.165	176.610	95,9%	66,3%
Centro-Sul	8%	45.600	34.805	34.376	60.214	75,2%	32,0%
Sudeste	51%	260.452	184.909	212.740	328.988	54,6%	26,3%
Mato Grosso	100%	529.607	355.644	419.253	723.687	72,6%	36,6%

* Área em hectares

Fonte: Ampa

ALGODÃO: ESTIMATIVA DE PRODUTIVIDADE - SAFRA 10/11

Regiões do Imea	Participação %	Produtividade 07/08	Produtividade 08/09	Produtividade 09/10	Produtividade 10/11	Varição Anual	Varição Quinquenal
Noroeste	89,6%	3.600	3.873	3.069	2.663	-13,2%	-26,0%
Nordeste	90,5%	3.600	3.500	3.100	3.440	11,0%	-4,4%
Médio-Norte	92,2%	3.750	3.934	3.159	2.855	-9,6%	-23,9%
Oeste	95,6%	3.770	3.982	3.275	2.728	-16,7%	-27,6%
Centro-Sul	100,1%	3.700	3.927	3.429	3.031	-11,6%	-18,1%
Sudeste	104,9%	3.800	4.206	3.597	3.365	-6,4%	-11,4%
Mato Grosso	100%	3.769	4.083	3.427	3.096	-9,7%	-17,9%

* Produtividade em Kg/ha

Fonte: Imea/Ampa

ALGODÃO: ESTIMATIVA DE PRODUÇÃO EM CAROÇO - SAFRA 10/11

Regiões do Imea	Participação %	Produção 09/10	Produção 10/11 julho	Varição Safra
Noroeste	1,5%	13.638	32.660	139,5%
Nordeste	3,2%	2.790	72.754	279,6%
Médio-Norte	11,6%	242.065	260.418	7,6%
Oeste	21,5%	295.293	481.773	63,2%
Centro-Sul	11,5%	117.882	256.690	117,8%
Sudeste	50,7%	765.192	1.136.563	48,5%
Mato Grosso	100,0%	1.436.860	2.240.859	56,0%

* Produção em toneladas

Fonte: Ampa/Imea

ALGODÃO: ESTIMATIVA DE PRODUÇÃO DE PLUMA - SAFRA 10/11

Regiões do Imea	Participação %	Produção 09/10	Produção 10/11 Julho	Varição Safra
Noroeste	1,5%	5.319	12.738	139,5%
Nordeste	3,2%	1.088	28.374	279,6%
Médio-Norte	11,6%	94.406	101.563	7,6%
Oeste	21,5%	115.164	187.891	63,2%
Centro-Sul	11,5%	45.974	100.109	117,8%
Sudeste	50,7%	298.425	443.260	48,5%
Mato Grosso	100,0%	560.376	873.935	56,0%

* Produção em toneladas

Fonte: Ampa/Imea

EXPORTAÇÃO TOTAL DE ALGODÃO - MT (T/US\$)

Ano/mês	2006		2007		2008		2009		2010		2011	
	Toneladas	M US\$	Toneladas	M US\$	Toneladas	M US\$	Toneladas	M US\$	Toneladas	M US\$	Toneladas	M US\$
Janeiro	23.089	26.406	15.099	16.671	36.430	45.270	26.966	34.574	14.991	20.507	9.309	15.999
Fevereiro	13.992	15.421	9.472	10.686	21.603	27.411	21.230	27.608	13.348	18.039	4.001	6.678
Março	13.911	15.369	6.671	7.369	15.567	19.577	25.741	33.039	13.861	19.868	3.031	5.004
Abril	8.864	9.503	5.567	6.027	15.116	18.866	17.899	22.831	14.020	21.021	494	1.229
Maio	3.092	3.482	2.200	2.166	5.084	6.380	13.269	16.635	4.553	6.687	215	768
Junho	1.852	2.120	293	299	3.533	4.712	5.108	6.174	4.642	6.668	122	548
Julho	2.507	2.640	3.743	4.673	4.242	5.056	3.574	4.368	3.217	5.383	8.135	17.688
Agosto	10.019	11.000	24.013	29.732	31.930	41.041	23.430	32.207	28.780	45.849		
Setembro	19.228	21.197	40.997	50.841	56.693	74.491	33.094	46.304	47.019	75.041		
Outubro	21.003	23.507	41.287	51.534	66.442	87.287	39.826	54.880	51.753	82.610		
Novembro	27.028	30.256	42.554	53.305	40.353	52.551	22.858	31.651	39.605	65.204		
Dezembro	18.836	21.073	44.898	56.038	33.084	43.784	34.925	48.571	22.542	38.178		
Acumulado	163.419	181.973	236.794	289.340	330.076	426.426	267.919	358.843	258.329	405.055	25.308	47.914

EXPORTAÇÃO DE ALGODÃO POR DESTINO - MATO GROSSO (T)

Destino	Jan	Fev	Mar	Abr	Mai	Jun	Jul	Ago	Set	Out	Nov	Dez	Acumulado
Indonésia	2.838	1.004	501	196	100	97	99						4.836
Coreia do Sul	1.966	2.179	1.883	20	-	25	1.673						7.746
China	202	-	-	-	-	-	1.851						2.053
Espanha	-	-	-	-	-	-	-						-
Paquistão	624	85	-	-	48	-	-						757
Coreia do Norte	-	-	-	-	-	-	-						-
Taiwan	403	-	71	157	66	-	-						697
Suíça	-	-	-	-	-	-	-						-
Tailândia	98	-	-	41	-	-	29						169
Argentina	494	482	210	-	-	-	-						1.186
Japão	1.552	154	292	-	-	-	47						2.044
Outros	1.131	98	74	81	1	-	4.435						5.820
Acumulado	9.309	4.001	3.031	494	215	122	8.135						25.308

ESCOAMENTO DE ALGODÃO - MATO GROSSO (T)

	Jan	Fev	Mar	Abr	Mai	Jun	Jul	Ago	Set	Out	Nov	Dez	Acumulado
Santos-SP	3.593	1.452	565	170	167	122	7.393						13.462
Paranaguá-PR	5.117	2.068	2.256	325	48	-	742						10.555
Imbituba-SC	-	-	-	-	-	-	-						-
Foz do Iguaçu-PR	599	482	210	-	-	-	-						1.291
Uberlândia-MG	-	-	-	-	-	-	-						-
Campinas-SP	-	-	-	-	-	-	-						-
Curitiba-PR	-	-	-	-	-	-	-						-
Outros	-	-	-	-	-	-	-						-
Não Declarado	-	-	-	-	-	-	-						-
Acumulado	9.309	4.001	3.031	494	215	122	8.135						25.308

Fonte: Secex Elaboração: Imea Ano: 2011

INDICADOR	ATUAL	ANTERIOR
SELIC (ao ano)	12,50%	12,25%
TJLP (ao ano)	6,00%	6,25%
IPCA 06/11	0,15%	0,47%
IPCA 12 meses	6,52%	6,37%
IGP-DI 06/11	-0,13%	0,01%
IGP-DI 12 meses	8,34%	8,81%



Presidente: Rui Carlos Ottoni Prado
Superintendente: Otávio Lemos de Melo Celidonio

Analistas: Camila Nobile, Carlos Ivam Garcia, Cleber Noronha, Daniel Ferreira, Elisa Gomes, Emerson Moura, Fernando Luiz Scherer, Lais Machado, Mayara Infantino

Estagiários: Laryana Miranda, Mayara Infantino, Flávio Muniz, Gabriela de Oliveira, Arthur Pinheiro e Otávio Behling