

**DE ONDE VEM?** O mercado do boi gordo em Mato Grosso, ao que parece, atravessa um aumento da oferta em plena entressafra. A ampliação do diferencial pago entre o boi gordo no Estado e em São Paulo passou de 11,7% em janeiro deste ano para 14,8% em agosto. O real crescimento da oferta dos bois confinados e semiconfinados, por si só, não foi suficiente para um aumento substancial da oferta de bois terminados. A piora da qualidade das pastagens com intensificação da estiagem, ao que parece, pode ter favorecido esse movimento. Enquanto isso, os preços da carne no atacado e no varejo não demonstram uma melhora no curto prazo. O que fica é a dúvida de que se realmente existe esse aumento da oferta "diferenciado" em relação ao restante do país, ou parte deste movimento seria fruto da pressão varejista e frigorífica por conta de um esfriamento da demanda interna.

**Exportações brasileiras de miúdos**  
(mil toneladas)

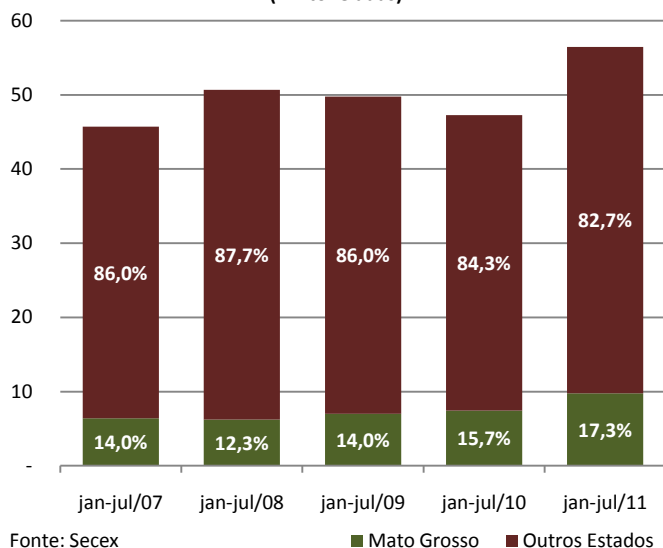

**EXPORTAÇÃO:** Conforme informações da Secex, as exportações de Mato Grosso de miúdos, referentes ao acumulado do mês de janeiro a julho, tiveram aumento de 31,5% no volume exportado em comparação com o mesmo período do ano anterior, quando o número havia sido de 7.435 toneladas. Com isso, o volume acumulado embarcado no período é maior já registrado na soma dos sete primeiros meses do ano, com um volume total de 9.780 toneladas, o que em números relativos representa 17,3% das exportações brasileiras. Já os outros estados do Brasil, em ritmo mais lento, registraram uma variação positiva no acumulado de 17,2% referente às 46.671 mil toneladas exportadas até julho. Desse modo, o aumento de 19,4% no volume exportado brasileiro entre os sete primeiros meses de 2011, como envio de 56.451 mil toneladas, demonstra a importância e o potencial do Estado como um grande produtor da proteína animal para o mercado internacional.

**OFERTA E DEMANDA:** Neste último mês de julho a arroba do boi e da vaca apresentou valorização, se comparado ao mês passado. Quanto a este mês de agosto, o preço do boi registrou, até agora, em relação a julho, variação positiva de 0,96%, encerrando nesta última sexta-feira com média de R\$ 87,42/@. A arroba da vaca gorda, até o dia 26, também registrou aumento de 1,06%, sendo cotada a R\$ 79,18/@ no Estado. Apesar de aparentemente ambos os preços se manterem em valorização, o *spread* (diferença) entre eles nesses últimos 9 meses variou entre 9% e 12%. O *spread* entre o preço médio do mês de agosto está em 10,4%, ou seja, o boi gordo se apresenta 10,4% mais valorizado que o preço da vaca gorda. Essa queda no diferencial aponta para uma menor oferta de fêmeas já neste período, em contraposição ao grande volume de rezes destinado ao abate na primeira metade do ano.

**Diferença entre o boi gordo e a vaca gorda no Estado de MT**

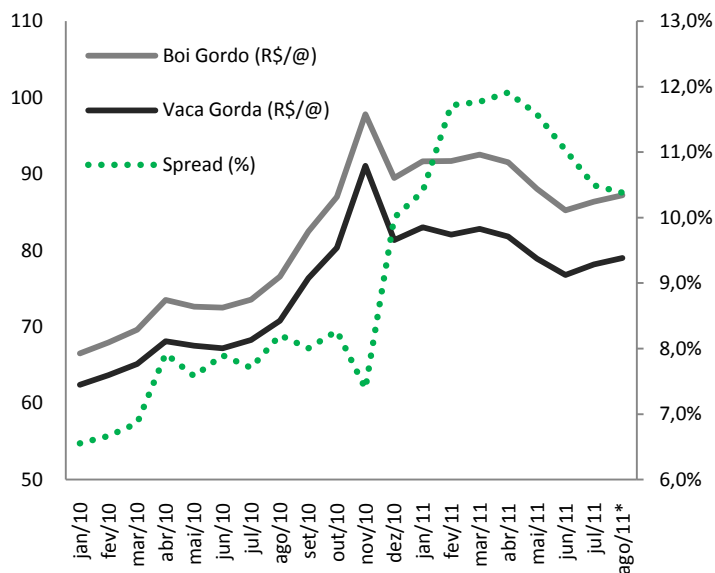

Fonte: Imea

## Análise – Bovinocultura

### PREÇOS DA SEMANA

Preço da @ do boi gordo à vista nas macrorregiões do Imea

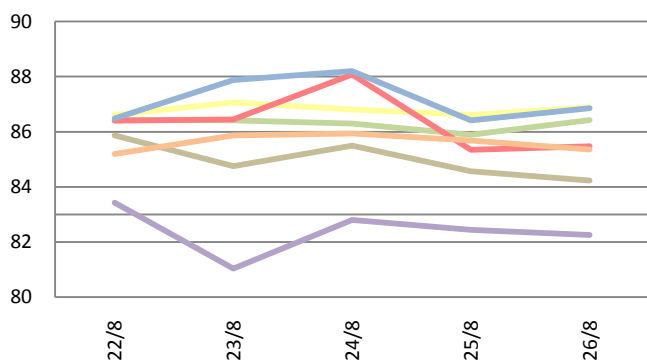

Preço da @ da vaca à vista nas macrorregiões do Imea

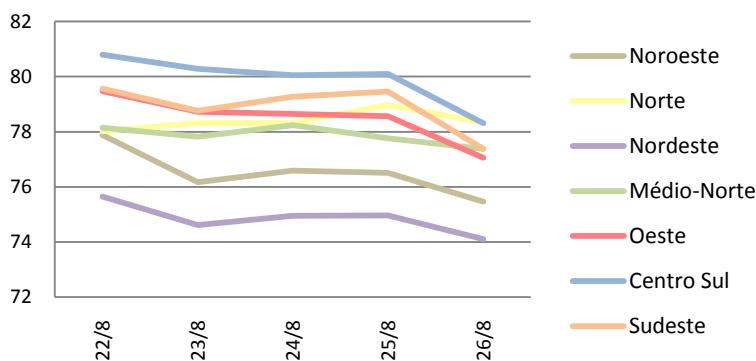

A arroba do boi gordo no mercado físico mato-grossense encerrou a semana cotada a R\$ 85,54, desvalorização de 0,42% em relação à semana anterior. Com variação negativa de R\$ 0,63, o preço médio da arroba da vaca fechou negociado a R\$ 77,80 à vista, no Estado.

### Valores máximo e mínimo semanal da arroba do boi à vista livre de Funrural nas macrorregiões do Imea (R\$/@)

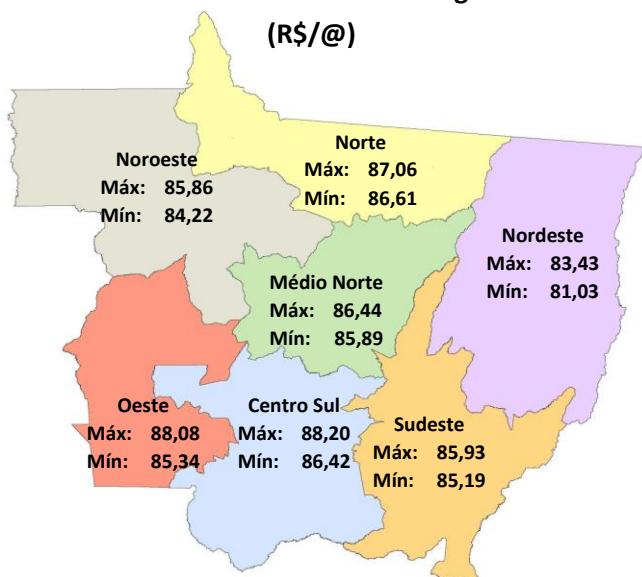

Fonte: Imea

**Noroeste:** A região noroeste terminou a semana com recuo de 1,40% na arroba do boi gordo, que encerrou comercializada a R\$ 84,98. Em Juara foram registradas negociações a R\$ 86,00/@ à vista.

**Norte:** O boi gordo na região norte finalizou a semana sendo cotado a um preço médio de R\$ 86,79/@, leve queda R\$ 0,42/@ sobre a semana passada, com negócios realizados a R\$ 87,00/@ à vista em Terra Nova do Norte.

**Nordeste:** A arroba do boi gordo nesta região fechou a semana sendo cotada a R\$ 82,39, com desvalorização de 1,38% em relação à semana anterior. A melhor precificação foi registrada em Canarana a R\$ 85,00/@ à vista.

**Médio-Norte:** R\$ 0,84/@ foi a queda registrada nesta região, que encerrou a semana com a arroba do boi comercializada a R\$ 86,29. Em Sinop houve negócios a R\$ 87,00/@ à vista.

**Oeste:** Diferentemente das outras regiões, o oeste do Estado obteve alta no preço médio da arroba do boi gordo de 1,06% na última semana, e fechou cotada a R\$ 86,35. Nas cidades de Porto Esperidião e Mirassol D'Oeste, foram registrados negócios a R\$ 88,00/@, à vista, no dia 25 de agosto.

**Centro-Sul:** A região centro-sul apresentou leve alta de 0,45%, e encerrou a semana com a arroba do boi valendo R\$ 87,17, incremento de R\$ 0,39 na arroba. R\$ 89,00 foi o preço médio da arroba negociada à vista em Cáceres, na última sexta-feira.

**Sudeste:** Com desvalorização de 0,75%, a região sudeste finalizou a semana com a arroba do boi gordo sendo comercializada a R\$ 85,61, recuo de R\$ 0,65 em relação à semana passada. Na cidade de Torixoré, a arroba do boi gordo foi comercializada a R\$ 86,00 à vista, no dia 23 de agosto.

| Preço médio por região do boi magro (12@) |                    |                 |               |                 |               |               |
|---|--------------------|-----------------|---------------|-----------------|---------------|---------------|
| Data                                      | Preço (R\$/cabeça) |                 |               |                 | Variação (%)  |               |
|   | Semana atual       | Semana anterior | jul/10        | jul/11          | Na semana     | Em 12 meses   |
| <b>Mato Grosso</b>                        | <b>1.097,38</b>    | <b>1100,71</b>  | <b>908,39</b> | <b>1.087,44</b> | <b>-0,30%</b> | <b>19,71%</b> |
| Noroeste                                  | 1.060,00           | 1.060,00        | 860,00        | 1.065,00        | 0,00%         | 23,84%        |
| Norte                                     | 1.062,50           | 1.061,25        | 869,17        | 1.054,38        | 0,12%         | 21,31%        |
| Nordeste                                  | 1.167,50           | 1.167,50        | 900,00        | 1.151,88        | 0,00%         | 27,99%        |
| Médio-Norte                               | 1.100,00           | 1.100,00        | 852,50        | 1.075,00        | 0,00%         | 26,10%        |
| Oeste                                     | 1.056,00           | 1.056,00        | 900,00        | 1.060,00        | 0,00%         | 17,78%        |
| Centro-Sul                                | 1.075,38           | 1.086,92        | 926,35        | 1.091,73        | -1,06%        | 17,85%        |
| Sudeste                                   | 1.182,86           | 1.182,86        | 965,71        | 1.113,21        | 0,00%         | 15,27%        |

Fonte: Imea

**RELAÇÃO DE TROCA:** Apesar da alta observada no preço da soja em grão, o farelo de soja, subproduto do esmagamento utilizado na dieta de bovinos em regime intensivo, registrou queda se comparado aos anos anteriores. O valor da tonelada de farelo em Cuiabá está cotado a R\$ 511,25, recuo de 4,3% em relação a agosto de 2010. Em sentido oposto, segue a arroba do boi gordo, que obteve valorização de 13,0% no mesmo período, passando de R\$ 78,79 no ano anterior para R\$ 89,07 em agosto deste ano. Com isso, a relação de troca entre os dois passou de 6,78 @/tonelada em agosto de 2010 para 5,74 @/tonelada neste mês, sendo esta a relação de troca mais vantajosa para o pecuarista, para o mês de agosto, nos últimos quatro anos.

### Relação de troca entre o farelo de soja e a arroba do boi gordo - base Cuiabá

| Período | Farelo de Soja (R\$/ton.) | Boi Gordo (R\$/@) | Relação de Troca (@/ton.) |
|---------|---------------------------|-------------------|---------------------------|
| Ago/08  | 586,25                    | 82,16             | 7,14                      |
| Ago/09  | 734,80                    | 67,15             | 10,94                     |
| Ago/10  | 534,00                    | 78,79             | 6,78                      |
| Ago/11  | 511,25                    | 89,07             | 5,74                      |

Fonte: Imea

### Indicador Mercado Físico x Contrato Futuro - Outubro/11

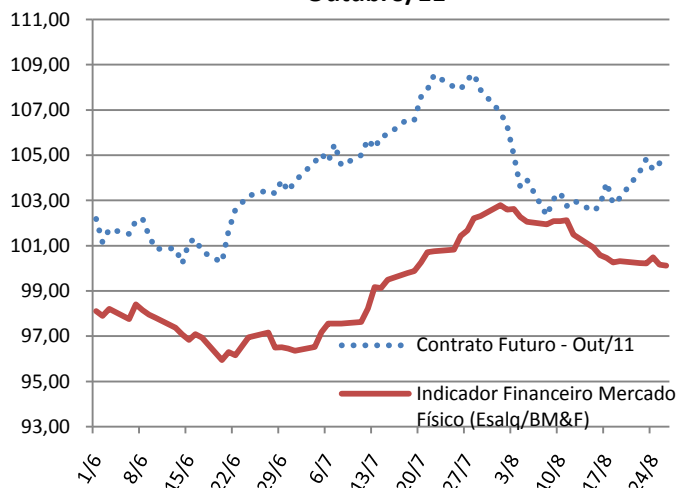

Fonte: Cepea/BM&F

**MERCADO FUTURO:** Mesmo com a pressão advinda do mercado físico, que deixou o indicador financeiro na casa dos R\$ 100,00/@, o contrato com vencimento para outubro de 2011 passou a registrar uma recuperação das cotações trabalhando durante esta semana na casa dos R\$ 104,00/@. O papel, que após registrar alta na segunda-feira, quando abriu negociado a R\$ 103,19/@ e terminou valendo R\$ 104,26/@, seguiu com o mercado de lado no restante da semana terminando com o preço de R\$ 104,62/@. Com isso, o diferencial entre o indicador e o preço do contrato futuro, que era mínimo após a forte queda entre o final de julho e início de agosto, está agora, a praticamente dois meses do vencimento, em R\$ 4,53/@.

### PREÇOS DA ARROBA DO BOI À VISTA (R\$/@) – de 22 a 26 de agosto – Livre de Funrural

| Regiões     | Segunda-feira | Terça-feira | Quarta-feira | Quinta-feira | Sexta-feira | Variação semanal | Variação mensal |
|-------------|---------------|-------------|--------------|--------------|-------------|------------------|-----------------|
| Noroeste    | 85,86         | 84,75       | 85,49        | 84,57        | 84,22       | -1,91%           | -1,98%          |
| Norte       | 86,61         | 87,06       | 86,81        | 86,61        | 86,89       | 0,33%            | 0,15%           |
| Nordeste    | 83,43         | 81,03       | 82,80        | 82,44        | 82,25       | -1,41%           | -1,88%          |
| Médio-Norte | 86,44         | 86,42       | 86,30        | 85,89        | 86,42       | -0,02%           | -0,05%          |
| Oeste       | 86,41         | 86,44       | 88,08        | 85,34        | 85,47       | -1,08%           | -1,14%          |
| Centro-Sul  | 86,48         | 87,88       | 88,20        | 86,42        | 86,85       | 0,43%            | -1,47%          |
| Sudeste     | 85,19         | 85,86       | 85,93        | 85,69        | 85,36       | 0,20%            | -1,71%          |

Fonte: Imea

### PREÇOS DA @ DA VACA À VISTA (R\$/@) – de 22 a 26 de agosto – Livre de Funrural

| Regiões     | Segunda-feira | Terça-feira | Quarta-feira | Quinta-feira | Sexta-feira | Variação semanal | Variação mensal |
|-------------|---------------|-------------|--------------|--------------|-------------|------------------|-----------------|
| Noroeste    | 77,88         | 76,17       | 76,59        | 76,51        | 75,47       | -3,10%           | -1,61%          |
| Norte       | 78,02         | 78,32       | 78,32        | 78,97        | 78,33       | 0,40%            | 1,01%           |
| Nordeste    | 75,64         | 74,61       | 74,95        | 74,96        | 74,10       | -2,04%           | -1,82%          |
| Médio-Norte | 78,14         | 77,82       | 78,24        | 77,76        | 77,38       | -0,98%           | 0,04%           |
| Oeste       | 79,47         | 78,72       | 78,65        | 78,57        | 77,05       | -3,05%           | -2,87%          |
| Centro-Sul  | 80,79         | 80,28       | 80,05        | 80,10        | 78,31       | -3,07%           | -3,16%          |
| Sudeste     | 79,57         | 78,77       | 79,27        | 79,46        | 77,38       | -2,74%           | -3,02%          |

Fonte: Imea

### MÉDIA DA ESCALA DE ABATE (Dias) – de 22 a 26 de agosto

| Regiões     | Segunda-feira | Terça-feira | Quarta-feira | Quinta-feira | Sexta-feira | Variação Absoluta semanal (dias) | Variação Absoluta mensal (dias) |
|-------------|---------------|-------------|--------------|--------------|-------------|----------------------------------|---------------------------------|
| Noroeste    | 5,21          | 7,48        | 4,80         | 5,37         | 7,94        | 2,74                             | 1,76                            |
| Norte       | 6,20          | 6,94        | 6,20         | 5,99         | 6,16        | -0,03                            | 0,16                            |
| Nordeste    | 6,01          | 7,24        | 6,22         | 7,36         | 7,75        | 1,74                             | 0,89                            |
| Médio-Norte | 5,52          | 6,92        | 5,62         | 5,90         | 7,04        | 1,52                             | 0,83                            |
| Oeste       | 5,75          | 7,57        | 6,78         | 6,49         | 8,91        | 3,16                             | 2,46                            |
| Centro-Sul  | 6,00          | 7,76        | 7,16         | 7,00         | 10,16       | 4,16                             | 3,33                            |
| Sudeste     | 6,03          | 7,50        | 6,04         | 7,03         | 8,77        | 2,74                             | 1,88                            |

Fonte: Imea

### DIFERENÇA DOS PREÇOS À VISTA E A PRAZO (BOI GORDO)

| Regiões     | Média em 2010 | Média Ago/11 |
|-------------|---------------|--------------|
| Noroeste    | 2,34%         | 2,18%        |
| Norte       | 2,54%         | 2,07%        |
| Nordeste    | 2,30%         | 1,99%        |
| Médio-Norte | 2,38%         | 2,08%        |
| Oeste       | 2,29%         | 2,28%        |
| Centro-Sul  | 2,14%         | 2,18%        |
| Sudeste     | 2,22%         | 2,13%        |

Fonte: Imea

### DIFERENÇA DE BASE PARA PREÇOS DA ARROBA DO BOI GORDO À VISTA ENTRE MATO GROSSO E SÃO PAULO

| Regiões     | Diferença média de 2010 |         | Diferença média de Ago/11 |         |
|-------------|-------------------------|---------|---------------------------|---------|
|             | R\$                     | %       | R\$                       | %       |
| Noroeste    | 11,47                   | -13,11% | 13,38                     | -13,35% |
| Norte       | 11,40                   | -13,03% | 12,28                     | -12,26% |
| Nordeste    | 11,21                   | -12,81% | 16,10                     | -16,07% |
| Médio-Norte | 10,49                   | -11,98% | 12,54                     | -12,51% |
| Oeste       | 8,87                    | -10,13% | 12,51                     | -12,49% |
| Centro-Sul  | 8,49                    | -9,70%  | 11,44                     | -11,42% |
| Sudeste     | 9,20                    | -10,51% | 12,63                     | -12,60% |

Fonte: Imea, Cepea

## Estatísticas – Bovinocultura

26 de agosto de 2011

Número: 167

### PREÇOS DOS MACHOS PARA REPOSIÇÃO (R\$/cabeça) – de 22 a 26 de agosto

| Região             | Boi Magro Nelore com 360kg (12@) |                |               | Garrote Nelore de 18 meses com 285kg (9,5@) |                |               | Bezerro Nelore de 12 meses com 210kg (7@) |               |               | Bezerro Nelore de 8 meses com 165kg (5,5@) |               |               |
|--------------------|----------------------------------|----------------|---------------|---|----------------|---------------|---|---------------|---------------|--|---------------|---------------|
|                    | Médio                            | Máximo         | Mínimo        | Médio                                       | Máximo         | Mínimo        | Médio                                     | Máximo        | Mínimo        | Médio                                      | Máximo        | Mínimo        |
| <b>Mato Grosso</b> | <b>1097,38</b>                   | <b>1350,00</b> | <b>900,00</b> | <b>859,76</b>                               | <b>1000,00</b> | <b>750,00</b> | <b>692,79</b>                             | <b>750,00</b> | <b>600,00</b> | <b>630,47</b>                              | <b>700,00</b> | <b>520,00</b> |
| Noroeste           | 1060,00                          | 1100,00        | 1000,00       | 890,00                                      | 900,00         | 870,00        | 677,50                                    | 720,00        | 630,00        | 610,00                                     | 630,00        | 600,00        |
| Norte              | 1062,50                          | 1200,00        | 900,00        | 862,50                                      | 950,00         | 780,00        | 671,25                                    | 750,00        | 600,00        | 607,50                                     | 650,00        | 550,00        |
| Nordeste           | 1167,50                          | 1200,00        | 1120,00       | 832,50                                      | 900,00         | 750,00        | 690,00                                    | 730,00        | 650,00        | 627,50                                     | 630,00        | 620,00        |
| Médio-Norte        | 1100,00                          | 1200,00        | 1000,00       | 900,00                                      | 1000,00        | 800,00        | 690,00                                    | 700,00        | 680,00        | 615,00                                     | 620,00        | 610,00        |
| Oeste              | 1056,00                          | 1150,00        | 950,00        | 862,00                                      | 900,00         | 830,00        | 700,00                                    | 750,00        | 650,00        | 652,00                                     | 680,00        | 600,00        |
| Centro-Sul         | 1075,38                          | 1200,00        | 900,00        | 870,00                                      | 1000,00        | 800,00        | 714,62                                    | 750,00        | 620,00        | 650,77                                     | 700,00        | 580,00        |
| Sudeste            | 1182,86                          | 1350,00        | 1000,00       | 827,14                                      | 890,00         | 750,00        | 682,86                                    | 700,00        | 630,00        | 621,43                                     | 650,00        | 520,00        |

Fonte: Imea

### PREÇOS DAS FÊMEAS PARA REPOSIÇÃO (R\$/cabeça) – de 22 a 26 de agosto

| Região             | Vaca Nelore de 315kg (10,5@) |                |               | Novilha Nelore de 18 meses com 255kg (8,5@) |               |               | Bezerra Nelore de 12 meses com 180kg (6@) |               |               | Bezerra Nelore de 8 meses com 150kg (5@) |               |               |
|--------------------|------------------------------|----------------|---------------|---|---------------|---------------|---|---------------|---------------|--|---------------|---------------|
|                    | Médio                        | Máximo         | Mínimo        | Médio                                       | Máximo        | Mínimo        | Médio                                     | Máximo        | Mínimo        | Médio                                    | Máximo        | Mínimo        |
| <b>Mato Grosso</b> | <b>825,00</b>                | <b>1000,00</b> | <b>700,00</b> | <b>619,76</b>                               | <b>750,00</b> | <b>500,00</b> | <b>484,29</b>                             | <b>600,00</b> | <b>400,00</b> | <b>428,69</b>                            | <b>485,00</b> | <b>370,00</b> |
| Noroeste           | 882,50                       | 980,00         | 750,00        | 612,50                                      | 680,00        | 500,00        | 465,00                                    | 500,00        | 400,00        | 405,00                                   | 420,00        | 380,00        |
| Norte              | 878,75                       | 1000,00        | 750,00        | 651,25                                      | 750,00        | 550,00        | 486,25                                    | 600,00        | 450,00        | 416,25                                   | 480,00        | 380,00        |
| Nordeste           | 800,00                       | 850,00         | 750,00        | 600,00                                      | 680,00        | 550,00        | 475,00                                    | 500,00        | 450,00        | 435,00                                   | 450,00        | 430,00        |
| Médio-Norte        | 850,00                       | 900,00         | 800,00        | 600,00                                      | 620,00        | 580,00        | 450,00                                    | 450,00        | 450,00        | 400,00                                   | 400,00        | 400,00        |
| Oeste              | 796,00                       | 900,00         | 750,00        | 640,00                                      | 700,00        | 550,00        | 500,00                                    | 500,00        | 500,00        | 454,00                                   | 470,00        | 430,00        |
| Centro-Sul         | 803,85                       | 1000,00        | 700,00        | 613,85                                      | 750,00        | 500,00        | 501,54                                    | 570,00        | 450,00        | 437,31                                   | 485,00        | 400,00        |
| Sudeste            | 793,33                       | 950,00         | 700,00        | 598,33                                      | 750,00        | 500,00        | 461,67                                    | 500,00        | 430,00        | 426,67                                   | 450,00        | 370,00        |

Fonte: Imea

### PREÇOS DOS PRINCIPAIS CORTES DE CARNE BOVINA NO ATACADO (R\$/kg)

| Corte              | 2010 | 2011 |      |      |      |      |      |      |      |     |     |     |     | Variação dos preços |               |              |       |
|--------------------|------|------|------|------|------|------|------|------|------|-----|-----|-----|-----|---------------------|---------------|--------------|-------|
|                    |      | jan  | fev  | mar  | abr  | mai  | jun  | jul  | ago  | set | out | nov | dez | Jul11 / Ago11       | Ago10 / Ago11 | 2010 / 2011* |       |
| Traseiro com osso  | 6,89 | 8,12 | 7,32 | 7,57 | 7,24 | 7,34 | 7,20 | 7,31 | 7,67 |     |     |     |     |                     | 4,9%          | 15,4%        | 8,5%  |
| Dianteiro com osso | 4,27 | 4,48 | 4,42 | 5,10 | 5,13 | 5,12 | 4,97 | 5,06 | 4,86 |     |     |     |     |                     | -4,0%         | 10,3%        | 14,5% |
| Ponta de agulha    | 4,31 | 5,01 | 4,79 | 5,16 | 5,06 | 4,97 | 4,89 | 5,08 | 5,28 |     |     |     |     |                     | 4,0%          | 24,9%        | 16,8% |
| Carcaça casada     | 5,48 | 6,15 | 5,96 | 6,38 | 6,00 | 6,13 | 6,00 | 6,11 | 6,19 |     |     |     |     |                     | 1,2%          | 14,2%        | 11,5% |

\*acumulado até ago/11

Fonte: Imea

### CUSTO DA BOVINOCULTURA DE CORTE EM MATO GROSSO POR SISTEMAS DE PRODUÇÃO (R\$/@)

| Itens                             | Sistema Produção |       |                  |       |       |                  |         |       |                  |
|-----------------------------------|------------------|-------|------------------|-------|-------|------------------|---------|-------|------------------|
|                                   | Ciclo Completo   |       |                  | Cria  |       |                  | Engorda |       |                  |
|                                   | 2010             | 2011* | Variação (10-11) | 2010  | 2011* | Variação (10-11) | 2010    | 2011* | Variação (10-11) |
| 1. MANEJO SANITÁRIO E REPRODUTIVO | 2,16             | 2,24  | 3,85%            | 2,12  | 2,30  | 8,46%            | 1,02    | 1,04  | 1,74%            |
| Vacinas                           | 0,84             | 0,87  | 2,82%            | 0,87  | 0,95  | 8,36%            | 0,39    | 0,39  | 1,21%            |
| Controle Parasitário              | 1,31             | 1,37  | 4,52%            | 1,25  | 1,36  | 8,53%            | 0,63    | 0,65  | 2,05%            |
| Insumos para reprodução animal    | 0,00             | 0,00  | 0,00%            | 0,00  | 0,00  | 0,00%            | 0,00    | 0,00  | 0,00%            |
| 2. SUPLEMENTAÇÃO                  | 9,39             | 9,42  | 0,26%            | 11,79 | 12,41 | 5,26%            | 2,19    | 2,26  | 3,21%            |
| Suplementação mineral             | 9,39             | 9,42  | 0,26%            | 11,79 | 12,41 | 5,26%            | 2,19    | 2,26  | 3,21%            |
| Concentrados                      | 0,00             | 0,00  | 0,00%            | 0,00  | 0,00  | 0,00%            | 0,00    | 0,00  | 0,00%            |
| Operações mecanizadas             | 0,00             | 0,00  | 0,00%            | 0,00  | 0,00  | 0,00%            | 0,00    | 0,00  | 0,00%            |
| 3. RENOVAÇÃO DE PASTAGEM          | 8,62             | 11,27 | 30,70%           | 11,60 | 15,91 | 37,18%           | 3,81    | 4,85  | 27,20%           |
| Fertilizantes/Corretivos          | 1,42             | 1,60  | 12,30%           | 4,37  | 5,30  | 21,22%           | 1,33    | 1,47  | 10,85%           |
| Defensivos                        | 1,48             | 1,37  | -7,29%           | 1,08  | 1,07  | -0,93%           | 0,39    | 0,36  | -7,77%           |
| Plantio                           | 2,78             | 5,36  | 92,43%           | 2,89  | 6,07  | 109,69%          | 0,98    | 1,91  | 93,97%           |
| Operação mecanizada               | 2,93             | 2,94  | 0,20%            | 3,25  | 3,47  | 6,74%            | 1,12    | 1,12  | 0,00%            |
| 4. RECUPERAÇÃO DE PASTAGEM        | 6,84             | 6,70  | -2,03%           | 5,52  | 5,55  | 0,54%            | 3,74    | 3,69  | -1,50%           |
| Fertilizantes/Corretivos          | 0,00             | 0,00  | 0,00%            | 0,00  | 0,00  | 0,00%            | 0,00    | 0,00  | 0,00%            |
| Defensivos                        | 6,43             | 6,29  | -2,20%           | 5,14  | 5,15  | 0,13%            | 3,55    | 3,49  | -1,58%           |
| Operação mecanizada               | 0,41             | 0,42  | 0,55%            | 0,37  | 0,40  | 6,22%            | 0,2     | 0,20  | 0,00%            |
| 5. CONTROLE DE PRAGAS             | 0,00             | 0,00  | 0,00%            | 0,03  | 0,03  | 4,37%            | 0,08    | 0,08  | -0,04%           |
| Defensivos                        | 0,00             | 0,00  | 0,00%            | 0,02  | 0,02  | 5,40%            | 0,05    | 0,05  | -0,07%           |
| Operação mecanizada               | 0,03             | 0,01  | -41,63%          | 0,02  | 0,02  | -18,01%          | 0,01    | 0,02  | 66,79%           |
| 6. OUTRAS OPERAÇÕES               | 0,08             | 0,06  | -15,79%          | 0,06  | 0,05  | -10,81%          | 0,03    | 0,02  | -19,96%          |
| Defensivos                        | 0,05             | 0,04  | -23,91%          | 0,04  | 0,03  | -18,93%          | 0,02    | 0,01  | -29,54%          |
| Operação mecanizada               | 0,03             | 0,03  | 0,36%            | 0,02  | 0,02  | 5,74%            | 0,01    | 0,01  | 0,00%            |
| 7. AQUISIÇÃO DE ANIMAIS           | 2,81             | 2,81  | 0,10%            | 3,90  | 4,14  | 6,06%            | 35,82   | 38,93 | 8,67%            |
| Compra dos animais                | 2,52             | 2,52  | 0,08%            | 3,65  | 3,87  | 6,07%            | 33,62   | 36,63 | 8,97%            |
| Comissão                          | 0,11             | 0,11  | 0,06%            | 0,15  | 0,16  | 5,93%            | 1,01    | 1,10  | 8,97%            |
| Transporte                        | 0,18             | 0,18  | 0,47%            | 0,10  | 0,10  | 5,64%            | 1,20    | 1,20  | 0,00%            |
| 8. MÃO DE OBRA                    | 10,40            | 10,43 | 0,29%            | 9,41  | 9,95  | 5,69%            | 4,62    | 4,62  | 0,00%            |
| Manejo do gado                    | 6,95             | 6,97  | 0,21%            | 5,95  | 6,28  | 5,49%            | 2,61    | 2,61  | 0,00%            |
| Outros                            | 3,45             | 3,47  | 0,43%            | 3,46  | 3,67  | 6,03%            | 2,01    | 2,01  | 0,00%            |
| 9. OUTROS CUSTOS                  | 22,44            | 22,79 | 1,57%            | 14,82 | 15,80 | 6,64%            | 10,03   | 10,30 | 2,72%            |
| Assistência Técnica               | 0,06             | 0,07  | 18,27%           | 0,13  | 0,15  | 16,96%           | 0,07    | 0,08  | 17,20%           |
| Impostos                          | 1,92             | 2,19  | 13,84%           | 1,60  | 1,86  | 16,05%           | 1,94    | 2,20  | 13,49%           |
| Seguros                           | 0,00             | 0,00  | 0,00%            | 0,00  | 0,00  | 0,00%            | 0,00    | 0,00  | 0,00%            |
| Financiamentos                    | 0,00             | 0,00  | 0,00%            | 0,00  | 0,00  | 0,00%            | 0,00    | 0,00  | 0,00%            |
| Custos Administrativos            | 20,45            | 20,53 | 0,37%            | 13,09 | 13,79 | 5,39%            | 8,02    | 8,02  | 0,00%            |
| COE (1 + 2 +...+ 9)               | 62,74            | 65,73 | 4,76%            | 59,25 | 66,14 | 11,63%           | 61,34   | 65,78 | 7,24%            |
| 10. CUSTOS FIXOS                  | 23,32            | 20,93 | -10,22%          | 19,28 | 17,31 | -10,19%          | 10,78   | 9,80  | -9,10%           |
| Depreciação de máq. e equipam.    | 2,08             | 2,09  | 0,30%            | 1,97  | 2,09  | 6,28%            | 0,81    | 0,81  | 0,00%            |
| Custo da terra                    | 21,23            | 18,84 | -11,26%          | 17,31 | 15,22 | -12,06%          | 9,97    | 8,99  | -9,84%           |
| COT (COE + 10)                    | 86,06            | 86,66 | 0,70%            | 78,53 | 83,45 | 6,28%            | 72,13   | 75,59 | 4,80%            |

Fonte: Imea

Nota: \*Janeiro a Junho/11

COE – Custo Operacional Efetivo

COT – Custo Operacional Total

## Estatísticas – Bovinocultura

### PREÇOS DOS PRINCIPAIS CORTES DE CARNE BOVINA NO VAREJO (R\$/kg)

| Corte              | 2010         | 2011         |              |              |              |              |              |              |              |      |      |      |      | Variação dos preços |                   |                      |        |        |        |
|--------------------|--------------|--------------|--------------|--------------|--------------|--------------|--------------|--------------|--------------|------|------|------|------|---------------------|-------------------|----------------------|--------|--------|--------|
|                    |              | Jan.         | Fev.         | Mar.         | Abr.         | Mai.         | Jun.         | Jul.         | Ago.         | Set. | Out. | Nov. | Dez. | Ago/10-<br>Ago/11   | Jul/11-<br>Ago/11 | 2010 até<br>Ago/2011 |        |        |        |
| <b>PREÇO MÉDIO</b> | <b>11,17</b> | <b>13,08</b> | <b>12,98</b> | <b>13,85</b> | <b>13,07</b> | <b>13,51</b> | <b>12,92</b> | <b>12,83</b> | <b>12,88</b> |      |      |      |      |                     |                   |                      | 22,92% | 0,40%  | 15,31% |
| FILÉ MIGNON        | 23,97        | 31,35        | 23,38        | 31,08        | 29,45        | 26,75        | 26,53        | 24,45        | 28,12        |      |      |      |      |                     |                   |                      | 38,73% | 15,00% | 17,31% |
| CONTRAFILÉ         | 16,98        | 20,74        | 18,92        | 21,24        | 18,62        | 20,64        | 18,68        | 18,49        | 19,16        |      |      |      |      |                     |                   |                      | 22,35% | 3,61%  | 12,81% |
| PICANHA            | 27,28        | 42,90        | 36,61        | 35,92        | 28,26        | 38,58        | 35,58        | 36,26        | 33,26        |      |      |      |      |                     |                   |                      | 36,83% | -8,27% | 21,91% |
| ALCATRA            | 16,92        | 20,57        | 20,21        | 19,19        | 18,15        | 18,21        | 18,12        | 18,59        | 19,36        |      |      |      |      |                     |                   |                      | 29,98% | 4,12%  | 14,40% |
| COXÃO MOLE         | 13,33        | 15,22        | 16,74        | 15,86        | 15,76        | 15,77        | 14,74        | 14,83        | 14,42        |      |      |      |      |                     |                   |                      | 13,93% | -2,74% | 8,14%  |
| COXÃO DURO         | 12,07        | 13,74        | 13,49        | 14,58        | 13,42        | 15,09        | 14,16        | 13,99        | 15,20        |      |      |      |      |                     |                   |                      | 35,88% | 8,65%  | 25,94% |
| PATINHO            | 12,58        | 14,31        | 14,18        | 15,16        | 13,99        | 14,75        | 14,37        | 14,29        | 14,43        |      |      |      |      |                     |                   |                      | 23,59% | 0,96%  | 14,66% |
| ACÉM               | 8,43         | 9,74         | 11,14        | 11,47        | 10,14        | 10,99        | 10,49        | 9,99         | 9,79         |      |      |      |      |                     |                   |                      | 30,71% | -2,00% | 16,19% |
| MÚSCULO            | 8,52         | 9,72         | 9,66         | 10,23        | 10,45        | 10,67        | 10,56        | 10,73        | 10,39        |      |      |      |      |                     |                   |                      | 21,44% | -3,11% | 22,01% |
| COSTELA            | 6,63         | 7,89         | 7,78         | 9,57         | 9,79         | 8,88         | 8,85         | 8,22         | 7,89         |      |      |      |      |                     |                   |                      | 18,95% | -4,06% | 19,01% |
| FRALDINHA          | 12,22        | 15,58        | 16,23        | 17,45        | 12,82        | 14,06        | 12,32        | 12,49        | 12,49        |      |      |      |      |                     |                   |                      | 3,44%  | 0,03%  | 2,19%  |
| LAGARTO            | 11,57        | 12,21        | 13,38        | 14,69        | 15,08        | 15,28        | 13,42        | 13,59        | 14,64        |      |      |      |      |                     |                   |                      | 30,21% | 7,70%  | 26,52% |
| MAMINHA            | 16,87        | 25,17        | 20,96        | 21,25        | 19,41        | 22,43        | 22,24        | 22,07        | 21,58        |      |      |      |      |                     |                   |                      | 33,52% | -2,25% | 27,87% |

Fonte: APR e Imea

### REBANHO BOVINO DE MATO GROSSO POR REGIÃO (mil cabeças)

| Rebanho            | 2003          | 2004          | 2005          | 2006          | 2007          | 2008          | 2009          | 2010          | %por<br>região | Evolução<br>2003/2010(%) | Evolução<br>2009/2010(%) |
|--------------------|---------------|---------------|---------------|---------------|---------------|---------------|---------------|---------------|----------------|--------------------------|--------------------------|
| <b>Mato Grosso</b> | <b>24.704</b> | <b>26.004</b> | <b>26.844</b> | <b>26.172</b> | <b>25.740</b> | <b>26.021</b> | <b>27.295</b> | <b>28.769</b> | <b>100,00%</b> | <b>16,46%</b>            | <b>5,40%</b>             |
| Noroeste           | 3.084         | 3.624         | 3.697         | 3.753         | 3.689         | 3.886         | 4.085         | 4.287         | 14,90%         | 39,01%                   | 4,95%                    |
| Norte              | 4.195         | 4.150         | 4.932         | 4.808         | 4.708         | 4.939         | 5.255         | 5.607         | 19,49%         | 33,65%                   | 6,69%                    |
| Nordeste           | 4.262         | 4.587         | 4.709         | 4.875         | 4.872         | 4.812         | 5.152         | 5.475         | 19,03%         | 28,47%                   | 6,27%                    |
| Médio-Norte        | 741           | 719           | 713           | 751           | 808           | 819           | 843           | 902           | 3,14%          | 21,77%                   | 7,04%                    |
| Oeste              | 4.018         | 4.386         | 4.213         | 4.002         | 3.837         | 3.752         | 3.872         | 4.179         | 14,53%         | 4,01%                    | 7,93%                    |
| Centro-Sul         | 3.589         | 4.120         | 4.152         | 3.888         | 3.720         | 3.660         | 3.732         | 3.928         | 13,65%         | 9,44%                    | 5,25%                    |
| Sudeste            | 4.817         | 4.422         | 4.427         | 4.095         | 4.105         | 4.153         | 4.356         | 4.391         | 15,26%         | -8,84%                   | 0,81%                    |

Fonte: Indea. Elaboração: Imea

### UTILIZAÇÃO DA CAPACIDADE INDUSTRIAL INSTALADA (%) – Plantas SIF construídas em Mato Grosso

| Região             | jan/11        | fev/11        | mar/11        | abr/11        | mai/11        | jun/11        | jul/11 | ago/11 | set/11 | out/11 | nov/11 | dez/11 | Média anual  |              |
|--------------------|---------------|---------------|---------------|---------------|---------------|---------------|--------|--------|--------|--------|--------|--------|--------------|--------------|
|                    |               |               |               |               |               |               |        |        |        |        |        |        | 2011         | 2010*        |
| <b>Mato Grosso</b> | <b>36,13%</b> | <b>37,39%</b> | <b>32,31%</b> | <b>34,45%</b> | <b>37,65%</b> | <b>35,54%</b> |        |        |        |        |        |        | <b>35,9%</b> | <b>33,2%</b> |
| Noroeste           | 39,97%        | 58,09%        | 58,08%        | 66,49%        | 67,85%        | 71,59%        |        |        |        |        |        |        | 60,3%        | 39,6%        |
| Norte              | 33,29%        | 36,35%        | 36,39%        | 35,14%        | 36,23%        | 30,93%        |        |        |        |        |        |        | 34,7%        | 31,2%        |
| Nordeste           | 11,20%        | 11,58%        | 11,80%        | 11,19%        | 23,08%        | 25,53%        |        |        |        |        |        |        | 15,7%        | 17,1%        |
| Médio-Norte        | 63,51%        | 73,72%        | 73,10%        | 78,75%        | 74,90%        | 79,82%        |        |        |        |        |        |        | 74,0%        | 48,4%        |
| Oeste              | 39,80%        | 39,47%        | 35,55%        | 36,36%        | 37,45%        | 34,39%        |        |        |        |        |        |        | 37,2%        | 30,9%        |
| Centro-Sul         | 38,17%        | 37,39%        | 31,37%        | 32,72%        | 34,85%        | 33,46%        |        |        |        |        |        |        | 34,2%        | 36,3%        |
| Sudeste            | 43,31%        | 58,09%        | 36,80%        | 33,53%        | 38,21%        | 33,55%        |        |        |        |        |        |        | 38,4%        | 38,4%        |

Fonte: Imea e Indea

\*Atualização de metodologia incluindo a capacidade de frigoríficos Sise

### ABATE TOTAL MENSAL POR REGIÃO DE ORIGEM (mil cabeças)

| Região             | jan/11       | fev/11       | mar/11       | abr/11       | mai/11       | jun/11       | jul/11 | ago/11 | set/11 | out/11 | nov/11 | dez/11 | Total 2011     | Média mensal |       |        |
|--------------------|--------------|--------------|--------------|--------------|--------------|--------------|--------|--------|--------|--------|--------|--------|----------------|--------------|-------|--------|
|                    |              |              |              |              |              |              |        |        |        |        |        |        |                | 2011         | 2010  | Dif. % |
| <b>Mato Grosso</b> | <b>382,8</b> | <b>379,7</b> | <b>377,0</b> | <b>353,5</b> | <b>424,5</b> | <b>381,9</b> |        |        |        |        |        |        | <b>2.299,3</b> | 383,2        | 361,1 | 6,14%  |
| Noroeste           | 44,0         | 53,6         | 53,1         | 50,9         | 63,7         | 57,3         |        |        |        |        |        |        | <b>322,6</b>   | 53,8         | 47,1  | 14,14% |
| Norte              | 86,5         | 86,3         | 95,0         | 81,9         | 88,4         | 79,9         |        |        |        |        |        |        | <b>517,9</b>   | 86,3         | 71,5  | 20,72% |
| Nordeste           | 57,2         | 60,4         | 58,5         | 52,3         | 80,8         | 67,6         |        |        |        |        |        |        | <b>376,8</b>   | 62,8         | 53,3  | 17,88% |
| Médio-Norte        | 25,0         | 14,9         | 13,8         | 14,4         | 17,2         | 20,6         |        |        |        |        |        |        | <b>105,8</b>   | 17,6         | 19,3  | -8,68% |
| Oeste              | 74,8         | 66,7         | 63,3         | 59,1         | 61,8         | 57,6         |        |        |        |        |        |        | <b>383,5</b>   | 63,9         | 66,9  | -4,43% |
| Centro-Sul         | 36,6         | 39,8         | 39,0         | 41,6         | 42,9         | 41,3         |        |        |        |        |        |        | <b>241,1</b>   | 40,2         | 41,4  | -3,03% |
| Sudeste            | 58,7         | 58,0         | 54,2         | 53,4         | 69,6         | 57,6         |        |        |        |        |        |        | <b>351,6</b>   | 58,6         | 61,5  | -4,78% |

Fonte: Indea. Elaboração: Imea

### PERCENTUAL DE ABATE DE FÊMEAS POR REGIÃO DE ORIGEM (%)

| Região             | jan/11        | fev/11        | mar/11        | abr/11        | mai/11        | jun/11        | jul/11 | ago/11 | set/11 | out/11 | nov/11 | dez/11 | Total2011     | Média mensal  |                 |
|--------------------|---------------|---------------|---------------|---------------|---------------|---------------|--------|--------|--------|--------|--------|--------|---------------|---------------|-----------------|
|                    |               |               |               |               |               |               |        |        |        |        |        |        |               | 2010          | Dif.pp          |
| <b>Mato Grosso</b> | <b>41,63%</b> | <b>50,31%</b> | <b>51,94%</b> | <b>51,36%</b> | <b>50,42%</b> | <b>52,12%</b> |        |        |        |        |        |        | <b>49,63%</b> | <b>34,10%</b> | <b>15,52 pp</b> |
| Noroeste           | 56,65%        | 56,95%        | 53,79%        | 55,41%        | 51,27%        | 57,04%        |        |        |        |        |        |        | 55,19%        | 41,59%        | 13,59 pp        |
| Norte              | 40,57%        | 49,65%        | 51,98%        | 56,35%        | 56,10%        | 53,91%        |        |        |        |        |        |        | 51,43%        | 37,71%        | 13,72 pp        |
| Nordeste           | 45,39%        | 51,63%        | 56,50%        | 54,97%        | 51,43%        | 56,02%        |        |        |        |        |        |        | 52,66%        | 36,86%        | 15,80 pp        |
| Médio-Norte        | 27,73%        | 50,75%        | 47,46%        | 56,95%        | 58,38%        | 46,00%        |        |        |        |        |        |        | 47,88%        | 25,84%        | 22,04 pp        |
| Oeste              | 32,76%        | 43,18%        | 43,30%        | 39,65%        | 43,43%        | 42,62%        |        |        |        |        |        |        | 40,82%        | 28,16%        | 12,66 pp        |
| Centro-Sul         | 46,53%        | 55,26%        | 53,89%        | 53,87%        | 51,29%        | 49,84%        |        |        |        |        |        |        | 51,78%        | 35,89%        | 15,89 pp        |
| Sudeste            | 42,46%        | 48,50%        | 54,97%        | 45,79%        | 44,95%        | 53,46%        |        |        |        |        |        |        | 48,35%        | 31,17%        | 17,18 pp        |

Fonte: Indea. Elaboração: Imea

### EXPORTAÇÕES MATO-GROSSENSES DE CARNE EM VOLUME (toneladas de equivalente carcaça)

| Região         | jan 2011      | fev 2011      | Mar 2011      | abr 2011      | mai 2011      | jun 2011      | jul 2011      | ago 2011 | set 2011 | out 2011 | nov 2011 | dez 2011 | Total 2011     | Média mensal  |               |                |
|----------------|---------------|---------------|---------------|---------------|---------------|---------------|---------------|----------|----------|----------|----------|----------|----------------|---------------|---------------|----------------|
|                |               |               |               |               |               |               |               |          |          |          |          |          |                | 2011          | 2010          | Dif. %         |
| <b>Total</b>   | <b>13.260</b> | <b>16.870</b> | <b>15.291</b> | <b>14.847</b> | <b>17.600</b> | <b>18.673</b> | <b>10.443</b> |          |          |          |          |          | <b>106.985</b> | <b>15.284</b> | <b>18.311</b> | <b>-16,54%</b> |
| União Europeia | 560           | 674           | 734           | 754           | 880           | 949           | 796           |          |          |          |          |          | 5.347          | 764           | 1.026         | -25,57%        |
| Oriente Médio  | 5.819         | 4.894         | 4.466         | 4.155         | 5.546         | 6.691         | 4.213         |          |          |          |          |          | 35.785         | 5.112         | 6.075         | -15,85%        |
| China          | 1.275         | 1.347         | 1.387         | 1.527         | 1.180         | 760           | 1.006         |          |          |          |          |          | 8.482          | 1.212         | 1.122         | 8,00%          |
| Rússia         | 3.261         | 5.343         | 4.214         | 5.281         | 4.355         | 4.741         | 25            |          |          |          |          |          | 27.219         | 3.888         | 4.661         | -16,58%        |
| Venezuela      | 937           | 2.706         | 2.473         | 1.603         | 2.410         | 1.774         | 1.661         |          |          |          |          |          | 13.564         | 1.938         | 4.064         | -52,32%        |
| Outros países  | 1.407         | 1.906         | 2.016         | 1.528         | 3.230         | 3.758         | 2.742         |          |          |          |          |          | 16.587         | 2.370         | 1.363         | 73,89%         |

Fonte: Secex. Elaboração: Imea

### EXPORTAÇÕES MATO-GROSSENSES DE CARNE EM VALOR (mil US\$ FOB)

| Região         | jan 2011      | fev 2011      | Mar 2011      | abr 2011      | mai 2011      | jun 2011      | jul 2011      | ago 2011 | set 2011 | out 2011 | nov 2011 | dez 2011 | Total 2011     | Média mensal  |               |              |
|----------------|---------------|---------------|---------------|---------------|---------------|---------------|---------------|----------|----------|----------|----------|----------|----------------|---------------|---------------|--------------|
|                |               |               |               |               |               |               |               |          |          |          |          |          |                | 2011          | 2010          | Dif. %       |
| <b>Total</b>   | <b>49.008</b> | <b>61.733</b> | <b>57.759</b> | <b>57.210</b> | <b>71.179</b> | <b>74.694</b> | <b>42.833</b> |          |          |          |          |          | <b>414.417</b> | <b>59.202</b> | <b>56.812</b> | <b>4,21%</b> |
| União Europeia | 4.133         | 4.416         | 4.846         | 4.791         | 6.747         | 6.899         | 6.185         |          |          |          |          |          | 38.016         | 5.431         | 5.633         | -3,59%       |
| Oriente Médio  | 21.718        | 18.254        | 17.875        | 17.010        | 23.361        | 28.289        | 17.498        |          |          |          |          |          | 144.006        | 20.572        | 19.669        | 4,59%        |
| China          | 3.755         | 3.988         | 4.662         | 4.895         | 3.964         | 2.391         | 3.151         |          |          |          |          |          | 26.806         | 3.829         | 2.992         | 28,00%       |
| Rússia         | 11.251        | 18.650        | 14.870        | 18.861        | 15.942        | 17.135        | 120           |          |          |          |          |          | 96.829         | 13.833        | 13.141        | 5,26%        |
| Venezuela      | 3.709         | 10.249        | 8.950         | 6.162         | 9.819         | 7.461         | 6.377         |          |          |          |          |          | 52.727         | 7.532         | 4.238         | 77,72%       |
| Outros países  | 4.441         | 6.177         | 6.557         | 5.492         | 11.346        | 12.518        | 9.502         |          |          |          |          |          | 56.033         | 8.005         | 11.138        | -28,13%      |

Fonte: Secex. Elaboração: Imea

### EXPORTAÇÕES BRASILEIRAS POR ESTADO DE ORIGEM (toneladas de equivalente carcaça)

| Estado             | 2005             | 2006             | 2007             | 2008             | 2009             | 2010             | 2011*          | Market Share   |                |                |
|--------------------|------------------|------------------|------------------|------------------|------------------|------------------|----------------|----------------|----------------|----------------|
|                    |                  |                  |                  |                  |                  |                  |                | 2011*          | 2010           | 2005-2009      |
| <b>Brasil</b>      | <b>1.683.755</b> | <b>1.903.203</b> | <b>1.990.500</b> | <b>1.633.467</b> | <b>1.470.283</b> | <b>1.445.203</b> | <b>700.721</b> | <b>100,00%</b> | <b>100,00%</b> | <b>100,00%</b> |
| São Paulo          | 1.007.783        | 946.907          | 992.257          | 734.858          | 598.980          | 572.802          | 290.947        | 41,52%         | 39,63%         | 49,31%         |
| Mato Grosso        | 119.705          | 252.826          | 279.539          | 213.447          | 185.663          | 219.693          | 107.214        | 15,30%         | 15,20%         | 12,11%         |
| Goiás              | 140.119          | 277.474          | 301.420          | 204.920          | 198.948          | 176.800          | 78.837         | 11,25%         | 12,23%         | 12,93%         |
| Mato Grosso do Sul | 165.932          | 27.114           | 40.132           | 121.634          | 166.494          | 150.608          | 51.461         | 7,34%          | 10,42%         | 6,00%          |
| Rondônia           | 26.015           | 64.722           | 127.824          | 118.864          | 58.510           | 64.354           | 29.312         | 4,18%          | 4,45%          | 4,56%          |
| Minas Gerais       | 50.230           | 112.900          | 115.566          | 85.094           | 98.290           | 90.715           | 42.169         | 6,02%          | 6,28%          | 5,32%          |
| Rio Grande do Sul  | 96.797           | 155.277          | 84.271           | 84.191           | 66.223           | 75.255           | 45.335         | 6,47%          | 5,21%          | 5,61%          |
| Outros Estados     | 77.174           | 65.983           | 49.492           | 70.459           | 97.175           | 94.976           | 55.447         | 7,91%          | 6,57%          | 4,15%          |

\*acumulado até julho/11

Fonte: Secex. Elaboração: Imea

### ROTA DE ESCOAMENTO DAS EXPORTAÇÕES MATO-GROSSENSES DE CARNE IN NATURA (mil US\$ FOB)

| PORTO DE SAÍDA | 2009           | 2010           | 2011*          | Participação de cada porto |                |                |
|----------------|----------------|----------------|----------------|----------------------------|----------------|----------------|
|                |                |                |                | 2009                       | 2010           | 2011*          |
| <b>Total</b>   | <b>461.719</b> | <b>669.429</b> | <b>412.696</b> | <b>100,00%</b>             | <b>100,00%</b> | <b>100,00%</b> |
| Santos (SP)    | 311.322        | 425.073        | 245.624        | 67,43%                     | 63,50%         | 59,52%         |
| Paranaguá (PR) | 106.726        | 158.556        | 50.196         | 23,11%                     | 23,69%         | 12,16%         |
| Itajaí (SC)    | 33.385         | 62.437         | 104.411        | 7,23%                      | 9,33%          | 25,30%         |
| Outros Portos  | 10.286         | 23.362         | 12.465         | 2,23%                      | 3,49%          | 3,02%          |

\*acumulado até julho/11

Fonte: Secex. Elaboração: Imea

#### FOI NOTÍCIA

- Frutas e carnes ficam mais caras e inflação pelo IPC-S avança, diz FGV (G1 – 23/08/2011)
- Aprovação do Código Florestal é uma das prioridades de Mendes Ribeiro Filho (RuralBr – 23/08/2011)
- 110 mil devem declarar ITR (Folha do Estado – 23/08/2011)
- Rejeição de carne pelos EUA exige atenção (O Estado de São Paulo – 24/08/2011)
- Novo ministro assume cargo e quer buscar mais recursos (Diário de Cuiabá – 24/08/2011)
- Apesar do recuo do dólar e do embargo russo às carnes, mês foi o melhor em três anos (Diário de Cuiabá – 26/08/2011)
- Instabilidade econômica mundial reduz estimativa do Valor Bruto de Produção agrícola, diz CNA (RuralBr – 26/08/2011)
- Redução na oferta e melhora no consumo de carne sustentam mercado do boi gordo (RuralBr – 26/08/2011)
- Exportação diminui 56,9% (Folha do Estado – 26/08/2011)

#### INDICADOR

#### ATUAL

#### ANTERIOR

|                 |        |        |
|-----------------|--------|--------|
| SELIC (ao ano)  | 12,50% | 12,25% |
| TJLP (ao ano)   | 6,00%  | 6,25%  |
| IPCA 07/11      | 0,16%  | 0,15%  |
| IPCA 12 meses   | 6,67%  | 6,52%  |
| IGP-DI 07/11    | 0,05%  | -0,13% |
| IGP-DI 12 meses | 8,17%  | 8,34%  |



**Presidente:** Rui Carlos Ottoni Prado  
**Superintendente:** Otávio L. M. Celidonio  
**Elaboração:** Arthur Pinheiro, Carlos Ivam, Gabriela de Oliveira, Laryana Miranda

**Analistas:** Camilla Nobile, Cleber Noronha, Daniel Ferreira, Elisa Gomes, Emerson Moura, Fernando Scherer, Mayara Infantino

**Estagiários:** Otávio Behling, Vinicius Masutti, Flávio Muniz