

DA PLANTA PARA O COCHO: A colheita do algodão se encaminha para o fim, restando praticamente áreas com algodão safrinha, que resulta em 9% da área a ser finalizada. Em meio a toda a movimentação das indústrias têxteis para adquirir a fibra beneficiada, os confinamentos de gado, entram no mercado para adquirir o principal subproduto do beneficiamento, o caroço. Como em algumas regiões o volume de farelo de soja e milho no mercado não serão suficiente para a alimentação do gado, a demanda do caroço do algodão passa a aumentar, e se torna mais uma importante fonte de renda para o cotonicultor, marcando esse período como a “safra do caroço”. Exemplificando, em Campo Novo do Parecis, que une os dois setores, agrícola e pecuário, a cotação atual está em torno de R\$ 270,00 a tonelada, aumento de 20% na semana, e a demanda em alta ainda aquecerá por um período esse mercado.

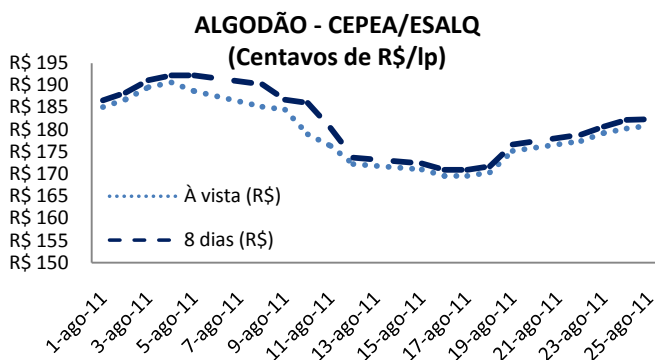

Fonte: Cepea/Esalq

Elaboração: Imea

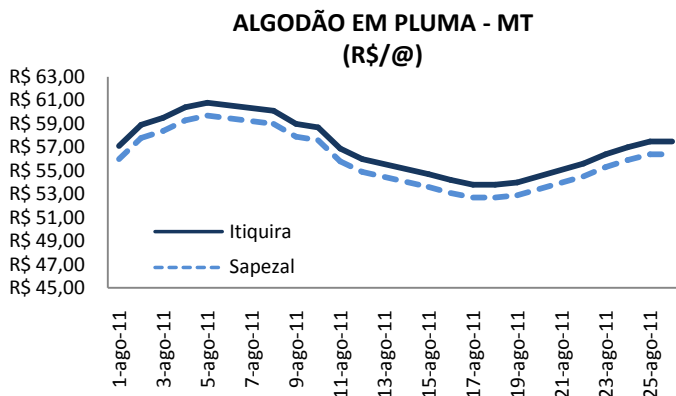

Fonte: Imea

SÃO PAULO: O indicador Cepea/Esalq da pluma de algodão no mercado disponível seguiu esta semana em alta e vem contrariando o movimento de queda observado na última semana, devido à retração da indústria diante da oferta de novos lotes pelos produtores. Na sexta-feira (26) a cotação com pagamento à vista chegou a R\$ 180,90/lp e no pagamento com prazo de 8 dias, R\$ 182,34/lp. Essa variação corresponde ao aumento de R\$ 10,52/lp em comparação com a quinta-feira passada tanto nos preços à vista quanto a prazo.

MATO GROSSO: Em Mato Grosso o preço da pluma do algodão obteve alta durante esta semana. Na semana anterior a pluma chegou a ser cotada a R\$ 54,00/@, em Itiquira, e foi cotada dia 26 a R\$ 57,50/@, alta de 6%. Em Sapezal, a alta foi de 7%, saindo de R\$ 52,90/@ para R\$ 56,40/@, em relação à semana anterior. As oscilações na cotação da pluma são resultado dos temores sobre a economia internacional e devem seguir até meados de setembro, quando é encerrada a safra e os contratos fechados antecipadamente são cumpridos.

MERCADO FUTURO: Os contratos futuros de algodão em pluma negociados na Bolsa de Nova Iorque (NYBOT/ICE Futures) encerraram a sexta-feira em alta após duas sessões de baixas, mesmo assim a média semanal terminou com leve baixa. Com os estoques ainda apertados nos Estados Unidos, os preços continuam sustentados pela oferta restrita e pelos riscos relacionados ao clima. Os preços nos últimos dias oscilaram entre 100 cents/libra-peso e 110 cents/lp. O contrato para dezembro (mais negociado na Bolsa) encerrou a sexta-feira cotado a US\$ 104,32/lp. O vencimento outubro ficou cotado a US\$ 103,92/lp, queda de 198 pontos na semana, ou 1,9%. O dólar encerrou cotado a R\$ 1,60 na sexta-feira, alta de 0,38%.

Contrato de algodão na Bolsa de Nova Iorque
cents/libra-peso

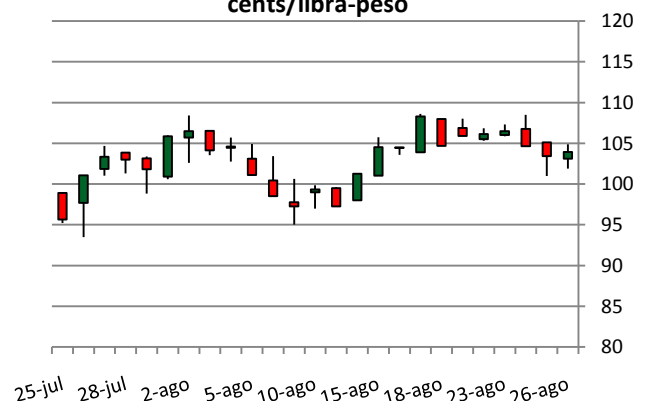

Fonte: NYBOT/ICE Futures

Elaboração: Imea

Análise de Algodão

26 de agosto de 2011

Número: 97

QUADRO DE OFERTA E DEMANDA BRASILEIRA DE ALGODÃO

Agosto	Safra 11/12 (Jul)	Safra 11/12 (Ago)	Varição %
Estoques iniciais	13,26	13,26	0,0%
Produção	15,20	15,20	0,0%
Importações	54,00	52,00	-3,7%
Consumo total	67,05	66,05	-1,5%
Exportações	0,20	0,20	0,0%
Estoques finais	15,21	14,21	-6,6%
Estoque/Consumo	22,7%	21,5%	-1,2%

Fonte: USDA Elaboração: Imea Unidade: Milhões de t

OFERTA E DEMANDA: Segundo dados do relatório divulgados pelo USDA, o quadro brasileiro de oferta e demanda de algodão em pluma da safra 2011/2012 apresentou redução de 6,6% em seus estoques finais, com relação ao relatório do mês anterior. A produção e as exportações não registraram mudanças, mas o contrário ocorreu nos números das importações e de consumo, que registraram quedas de 3,7% e 1,5%, respectivamente, decorrentes do atraso de colheita e beneficiamento. Com isso as importações passaram de 54 milhões de toneladas para 52 milhões, e a projeção de consumo, de 67 milhões de toneladas para 66 milhões. Desse modo, os estoques baixos podem tornar a oferta da fibra mais escassa no mercado e favorecer a valorização do produto e, conseqüentemente, alta nos preços.

EXPORTAÇÃO: De acordo com os dados da Secretaria de Comércio Exterior (Secex), Mato Grosso exportou no mês de julho 8,1 mil toneladas de algodão em pluma. Deste volume total, a China importou 1,9 mil toneladas, seguida da Coreia do Sul e Vietnã, que importaram do Estado 1,7 mil toneladas cada país. A Turquia aparece em seguida com 1,5 mil toneladas originadas de Mato Grosso. A recomposição dos estoques ocorre gradativamente, pois o processo de colheita e beneficiamento do algodão é um pouco demorado. Entretanto já pode ser notada uma recuperação nas exportações da fibra, o que indica que o país já está atendendo à demanda interna e a dos outros países compradores.

Principais destinos do algodão em pluma mato-grossense

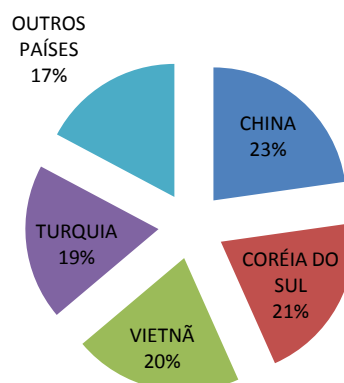

Fonte: Secex Elaboração: Imea

Participação das operações mecânicas na rentabilidade

Meses	Operações Mecânicas (R\$/ha)	Preço da pluma (média em R\$)	% do gasto das operações de máquinas no VBP
Jan	805,30	107,00	3,01%
Fev	796,99	123,37	2,58%
Mar	796,99	128,31	2,48%
Abr	796,99	115,31	2,76%
Mai	799,76	73,70	4,34%
Jun	726,62	69,88	4,16%
Jul	724,12	52,75	5,49%

Fonte: Imea

OPERAÇÕES MECÂNICAS: As operações mecânicas, principalmente no algodão, que demanda maiores tratamentos culturais, se constituem em valores consideráveis dentro dos custos da safra. Essas operações, mesmo com o decréscimo dos valores desde o início do ano, foram ganhando um peso maior na rentabilidade da pluma, devido à perda de valor da fibra no primeiro semestre. No início do ano, quando o valor das operações mecânicas era R\$ 805,30/ha, o valor médio da pluma também era maior, R\$ 107/@, que resultava na participação de 3,01% no preço da fibra. Já no último levantamento feito, que aponta para uma redução no valor das operações para R\$ 724,12/ha, mas a porcentagem do gasto das operações de máquinas no valor bruto da produção subiu 5,49%. Esse resultado negativo para a cadeia advém, na maior parte, da desvalorização do algodão que encarece as operações agrícolas.

Estatística – Algodão

26 de agosto de 2011

Número: 97

ALGODÃO: PREÇO PLUMA

Municípios	Segunda-feira	Terça-feira	Quarta-feira	Quinta-feira	Sexta-feira	*Variação Semanal	**Variação Mensal
Rondonópolis	R\$ 55,40	R\$ 56,20	R\$ 56,80	R\$ 57,30	R\$ 57,30	7,9%	11,0%
Sorriso	R\$ 54,70	R\$ 55,50	R\$ 56,10	R\$ 56,60	R\$ 56,60	6,6%	11,2%
C. N. Parecis	R\$ 54,60	R\$ 55,40	R\$ 56,00	R\$ 56,50	R\$ 56,50	6,6%	11,2%
Cuiabá	R\$ 55,30	R\$ 56,10	R\$ 56,70	R\$ 57,20	R\$ 57,20	6,5%	11,1%
Campo Verde	R\$ 55,30	R\$ 56,10	R\$ 56,70	R\$ 57,20	R\$ 57,20	6,5%	11,1%

Variação de Preço: 26/8 versus *19/8 e **27/7

Valores em R\$/@

Fonte: Imea

NÚMEROS DA SEMANA

Municípios	Segunda-feira	Terça-feira	Quarta-feira	Quinta-feira	Sexta-feira	*Variação Semanal	**Variação Mensal
Dólar ⁽¹⁾	R\$ 1,55	R\$ 1,56	R\$ 1,56	R\$ 1,57	R\$ 1,58	1,9%	1,3%
Algodão NY ⁽²⁾	\$98,50	\$97,26	\$99,33	\$97,26	\$101,25	0,1%	-36,3%

Variação de Preço: 26/8 versus *19/8 e **27/7

Contratos de Algodão Vencimento: Outubro/2011

Valores em ⁽¹⁾R\$/US\$, ⁽²⁾Cents de US\$/Libra-Peso

Fonte: Nybot/Ice

ALGODÃO: PREÇO CAROÇO

Municípios	11/7 a 15/7	18/7 a 22/7	25/7 a 29/7	1/8 a 5/8	8/8 a 12/8	*Variação Semanal	**Variação Mensal
Lucas do Rio Verde	R\$ 280,00	R\$ 280,00	R\$ 250,00	R\$ 275,00	R\$ 280,00	2%	0%
Campo Novo do Parecis	R\$ 250,00	R\$ 250,00	R\$ 225,00	R\$ 260,00	R\$ 275,00	6%	10%
Primavera do Leste	R\$ 290,00	R\$ 290,00	R\$ 260,00	R\$ 285,00	R\$ 290,00	2%	0%

Variação de Preço: 26/8 versus *19/8 e **27/7

Valores em R\$/t

Fonte: Imea

ALGODÃO: FRETE

Origem / Destino	CAMPO VERDE	DIAMANTINO	PEDRA PRETA	RONDONÓPOLIS	SAPEZAL	SORRISO
PARANAGUÁ	R\$ 230,00	R\$ 240,00	R\$ 210,00	R\$ 215,00	R\$ 263,00	R\$ 263,00
SANTOS	R\$ 232,00	R\$ 249,00	R\$ 217,50	R\$ 222,50	R\$ 267,00	R\$ 273,00
SÃO PAULO	R\$ 235,00	R\$ 254,00	R\$ 221,00	R\$ 228,00	R\$ 270,00	R\$ 277,00
NORDESTE DE SC	R\$ 240,00	R\$ 261,00	R\$ 231,00	R\$ 235,00	R\$ 277,00	R\$ 280,00

Média Semanal

Valores em R\$/t

Fonte: Imea

ALGODÃO - PREÇOS DE INSUMOS (US\$)

Produtos	Campo Verde			Sorriso			Sapezal		
	Junho	Julho	Variação	Junho	Julho	Variação	Junho	Julho	Variação
Cropstar (Lt)	US\$ 95,00	US\$ 95,00	0%	US\$ 86,20	US\$ 90,00	4%	US\$ 72,50	US\$ 72,50	0%
Lannate BR (Lt)	US\$ 7,50	US\$ 7,50	0%	US\$ 7,80	US\$ 8,19	5%	US\$ 7,50	US\$ 8,00	7%
Mospilan (kg)	US\$ 74,00	US\$ 70,00	-5%	US\$ 65,00	US\$ 65,00	0%	US\$ 214,50	US\$ 210,00	-2%
Nimbus (Lt)	US\$ 4,27	US\$ 4,50	5%	US\$ 3,50	US\$ 3,88	11%	US\$ 4,50	US\$ 4,50	0%

Fonte: Imea

CUSTO DE PRODUÇÃO DE ALGODÃO CONVENCIONAL - SAFRA 11/12

Base Julho/11

REGIÃO Município Referência	SUDESTE* (Campo Verde)		OESTE** (Sapezal)		MÉDIO NORTE*** (Sorriso)	
	Valor (R\$/ha)	Participação no Custo Variável (%)	Valor (R\$/ha)	Participação no Custo Variável (%)	Valor (R\$/ha)	Participação no Custo Variável (%)
1. INSUMOS	R\$ 2.212,20	54,4%	R\$ 2.475,67	58,8%	R\$ 2.056,64	53,6%
Sementes	R\$ 102,00	2,5%	R\$ 93,50	2,2%	R\$ 96,90	2,5%
Semente de Algodão	R\$ 76,50	1,9%	R\$ 68,00	1,6%	R\$ 71,40	1,9%
Semente de Milheto	R\$ 25,50	0,6%	R\$ 25,50	0,6%	R\$ 25,50	0,7%
Fertilizantes	R\$ 1.179,74	29,0%	R\$ 1.434,94	34,1%	R\$ 978,35	25,5%
Corretivo de Solo	R\$ 128,64	3,2%	R\$ 62,70	1,5%	R\$ 46,71	1,2%
Macronutriente	R\$ 1.037,86	25,5%	R\$ 1.108,68	26,3%	R\$ 921,29	24,0%
Micronutriente	R\$ 13,24	0,3%	R\$ 263,56	6,3%	R\$ 10,35	0,3%
Defensivos	R\$ 930,46	22,9%	R\$ 947,23	22,5%	R\$ 981,39	25,6%
Fungicida	R\$ 103,10	2,5%	R\$ 134,74	3,2%	R\$ 108,71	2,8%
Herbicida	R\$ 268,92	6,6%	R\$ 193,18	4,6%	R\$ 211,24	5,5%
Inseticida	R\$ 473,22	11,6%	R\$ 524,06	12,5%	R\$ 584,74	15,3%
Outros	R\$ 85,22	2,1%	R\$ 95,25	2,3%	R\$ 76,70	2,0%
2. OPERAÇÕES AGRÍCOLAS	R\$ 691,18	17,0%	R\$ 680,44	16,2%	R\$ 724,12	18,9%
Mão de Obra	R\$ 57,56	1,4%	R\$ 78,96	1,9%	R\$ 86,23	2,2%
Preparo de Solo	R\$ 148,74	3,7%	R\$ 118,48	2,8%	R\$ 137,48	3,6%
Adução e Semeadura	R\$ 60,17	1,5%	R\$ 51,60	1,2%	R\$ 50,99	1,3%
Aplicações de Defensivos	R\$ 61,67	1,5%	R\$ 54,14	1,3%	R\$ 64,36	1,7%
Aplicação Aérea	R\$ 45,00	1,1%	R\$ 52,00	1,2%	R\$ 45,00	1,2%
Capina Manual	R\$ 80,00	2,0%	R\$ 70,00	1,7%	R\$ 80,00	2,1%
Colheita	R\$ 208,64	5,1%	R\$ 227,36	5,4%	R\$ 225,52	5,9%
Manejo Pós-Colheita	R\$ 29,40	0,7%	R\$ 27,90	0,7%	R\$ 34,55	0,9%
A - CUSTO OPERACIONAL (1 + 2)	R\$ 2.903,38	71,5%	R\$ 3.156,11	75,0%	R\$ 2.780,76	72,5%
A - CUSTO OPERACIONAL - US\$/ha	\$1.849,28		\$2.010,26		\$1.771,19	
3 - OUTROS CUSTOS	R\$ 1.159,90	28,5%	R\$ 1.052,94	25,0%	R\$ 1.052,89	27,5%
Assistência Técnica	R\$ 22,12	0,5%	R\$ 24,76	0,6%	R\$ 20,57	0,5%
Transporte da Produção	R\$ 102,24	2,5%	R\$ 100,80	2,4%	R\$ 111,80	2,9%
Armazenagem e Beneficiamento	R\$ 347,21	8,5%	R\$ 322,20	7,7%	R\$ 315,34	8,2%
Impostos	R\$ 322,82	7,9%	R\$ 294,92	7,0%	R\$ 287,20	7,5%
Seguros	R\$ 30,23	0,7%	R\$ 41,19	1,0%	R\$ 34,00	0,9%
Financiamentos	R\$ 270,57	6,7%	R\$ 223,54	5,3%	R\$ 218,43	5,7%
Custos Administrativos	R\$ 64,71	1,6%	R\$ 45,53	1,1%	R\$ 65,56	1,7%
B - CUSTOS VARIÁVEIS (1 + 2 + 3)	R\$ 4.063,28	100,0%	R\$ 4.209,05	100,0%	R\$ 3.833,65	100,0%
B - CUSTOS VARIÁVEIS - US\$/ha	\$2.588,07		\$2.680,92		\$2.441,81	
C - CUSTOS FIXOS	R\$ 587,65	-	R\$ 568,14	-	R\$ 523,17	-
C - CUSTOS FIXOS - US\$/ha	\$374,30		\$361,87		\$333,23	
Depreciação de máq. e equipam.	R\$ 209,95	-	R\$ 191,74	-	R\$ 212,94	-
Custo da terra	R\$ 377,70	-	R\$ 376,40	-	R\$ 310,23	-
CUSTO TOTAL (B+C)	R\$ 4.650,93	-	R\$ 4.777,19	-	R\$ 4.356,82	-
CUSTO TOTAL - US\$/ha	\$2.962,37		\$3.042,80		\$2.775,04	

Considerações:

Outros: Adjuvante, Detergente, Espalhante Adesivo, Graxa, Regulador de Crescimento

Produtividade Esperada: * 280 sc/ha; **260 sc/ha, ***250 sc/ha.

Tx.Câmbio: R\$ 1,57

Referência: Julho/11

Fonte: Imea

ALGODÃO: ESTIMATIVA DE ÁREA - SAFRA 10/11

Regiões do Imea	Participação %	Área 07/08	Área 08/09	Área 09/10	Área 10/11	Varição Anual	Varição Quinquenal
Noroeste	1%	12.900	4.307	4.444	12.266	176,0%	-4,9%
Nordeste	0%	4.070	1.404	900	6.183	587,0%	51,9%
Médio-Norte	18%	100.410	54.813	76.628	139.426	82,0%	38,9%
Oeste	22%	106.175	75.407	90.165	176.610	95,9%	66,3%
Centro-Sul	8%	45.600	34.805	34.376	60.214	75,2%	32,0%
Sudeste	51%	260.452	184.909	212.740	328.988	54,6%	26,3%
Mato Grosso	100%	529.607	355.644	419.253	723.687	72,6%	36,6%

* Área em hectares

Fonte: Ampa

ALGODÃO: ESTIMATIVA DE PRODUTIVIDADE - SAFRA 10/11

Regiões do Imea	Participação %	Produtividade 07/08	Produtividade 08/09	Produtividade 09/10	Produtividade 10/11	Varição Anual	Varição Quinquenal
Noroeste	89,6%	3.600	3.873	3.069	2.663	-13,2%	-26,0%
Nordeste	90,5%	3.600	3.500	3.100	3.440	11,0%	-4,4%
Médio Norte	92,2%	3.750	3.934	3.159	2.855	-9,6%	-23,9%
Oeste	95,6%	3.770	3.982	3.275	2.728	-16,7%	-27,6%
Centro-Sul	100,1%	3.700	3.927	3.429	3.031	-11,6%	-18,1%
Sudeste	104,9%	3.800	4.206	3.597	3.365	-6,4%	-11,4%
Mato Grosso	100%	3.769	4.083	3.427	3.096	-9,7%	-17,9%

* Produtividade em Kg/ha

Fonte: Imea/Ampa

ALGODÃO: ESTIMATIVA DE PRODUÇÃO EM CAROÇO - SAFRA 10/11

Regiões do Imea	Participação %	Produção 09/10	Produção 10/11 julho	Varição Safra
Noroeste	1,5%	13.638	32.660	139,5%
Nordeste	3,2%	2.790	72.754	279,6%
Médio-Norte	11,6%	242.065	260.418	7,6%
Oeste	21,5%	295.293	481.773	63,2%
Centro-Sul	11,5%	117.882	256.690	117,8%
Sudeste	50,7%	765.192	1.136.563	48,5%
Mato Grosso	100,0%	1.436.860	2.240.859	56,0%

* Produção em toneladas

Fonte: Ampa/Imea

ALGODÃO: ESTIMATIVA DE PRODUÇÃO DE PLUMA - SAFRA 10/11

Regiões do Imea	Participação %	Produção 09/10	Produção 10/11 Julho	Varição Safra
Noroeste	1,5%	5.319	12.738	139,5%
Nordeste	3,2%	1.088	28.374	279,6%
Médio-Norte	11,6%	94.406	101.563	7,6%
Oeste	21,5%	115.164	187.891	63,2%
Centro-Sul	11,5%	45.974	100.109	117,8%
Sudeste	50,7%	298.425	443.260	48,5%
Mato Grosso	100,0%	560.376	873.935	56,0%

* Produção em toneladas

Fonte: Ampa/Imea

EXPORTAÇÃO TOTAL DE ALGODÃO - MT (T/US\$)

Ano/mês	2006		2007		2008		2009		2010		2011	
	Toneladas	M US\$	Toneladas	M US\$	Toneladas	M US\$	Toneladas	M US\$	Toneladas	M US\$	Toneladas	M US\$
Janeiro	23.089	26.406	15.099	16.671	36.430	45.270	26.966	34.574	14.991	20.507	9.309	15.999
Fevereiro	13.992	15.421	9.472	10.686	21.603	27.411	21.230	27.608	13.348	18.039	4.001	6.678
Março	13.911	15.369	6.671	7.369	15.567	19.577	25.741	33.039	13.861	19.868	3.031	5.004
Abril	8.864	9.503	5.567	6.027	15.116	18.866	17.899	22.831	14.020	21.021	494	1.229
Mai	3.092	3.482	2.200	2.166	5.084	6.380	13.269	16.635	4.553	6.687	215	768
Junho	1.852	2.120	293	299	3.533	4.712	5.108	6.174	4.642	6.668	122	548
Julho	2.507	2.640	3.743	4.673	4.242	5.056	3.574	4.368	3.217	5.383		
Agosto	10.019	11.000	24.013	29.732	31.930	41.041	23.430	32.207	28.780	45.849		
Setembro	19.228	21.197	40.997	50.841	56.693	74.491	33.094	46.304	47.019	75.041		
Outubro	21.003	23.507	41.287	51.534	66.442	87.287	39.826	54.880	51.753	82.610		
Novembro	27.028	30.256	42.554	53.305	40.353	52.551	22.858	31.651	39.605	65.204		
Dezembro	18.836	21.073	44.898	56.038	33.084	43.784	34.925	48.571	22.542	38.178		
Acumulado	163.419	181.973	236.794	289.340	330.076	426.426	267.919	358.843	258.329	405.055	17.173	30.227

EXPORTAÇÃO DE ALGODÃO POR DESTINO - MATO GROSSO (T)

Destino	jan/11	fev/11	mar/11	abr/11	mai/11	jun/11	jul/11	ago/11	set/11	out/11	nov/11	dez/11	Acumulado
Indonésia	2.838	1.004	501	196	100	97							5.525
Coreia do Sul	1.966	2.179	1.883	20	-	25							6.072
China	202	-	-	-	-	-							753
Espanha	-	-	-	-	-	-							-
Paquistão	624	85	-	-	48	-							757
Coreia do Norte	-	-	-	-	-	-							-
Taiwan	403	-	71	157	66	-							697
Suíça	-	-	-	-	-	-							-
Tailândia	98	-	-	41	-	-							140
Argentina	494	482	210	-	-	-							1.285
Japão	1.552	154	292	-	-	-							2.190
Outros	1.131	98	74	81	1	-							2.248
Acumulado	9.309	4.001	3.031	494	215	122							19.667

ESCOAMENTO DE ALGODÃO - MATO GROSSO (T)

Destino	jan/11	fev/11	mar/11	abr/11	mai/11	jun/11	jul/11	ago/11	set/11	out/11	nov/11	dez/11	Acumulado
Santos-SP	3.593	1.452	565	170	167	122							7.675
Paranaguá-PR	5.117	2.068	2.256	325	48	-							10.302
Imbituba-SC	-	-	-	-	-	-							-
Foz do Iguaçu-PR	599	482	210	-	-	-							1.390
Uberlândia-MG	-	-	-	-	-	-							-
Campinas-SP	-	-	-	-	-	-							-
Curitiba-PR	-	-	-	-	-	-							-
Outros	-	-	-	-	-	-							300
Não Declarado	-	-	-	-	-	-							-
Acumulado	9.309	4.001	3.031	494	215	122							19.667

Fonte: Secex

INDICADOR	ATUAL	ANTERIOR
SELIC (ao ano)	12,50%	12,25%
TJLP (ao ano)	6,00%	6,25%
IPCA 06/11	0,15%	0,47%
IPCA 12 meses	6,52%	6,37%
IGP-DI 06/11	-0,13%	0,01%
IGP-DI 12 meses	8,34%	8,81%



Presidente: Rui Carlos Ottoni Prado

Superintendente: Otávio Lemos de Melo Celidonio

Analistas: Camila Nobile, Carlos Ivam Garcia, Cleber Noronha, Daniel Ferreira, Elisa Gomes, Emerson Moura, Fernando Luiz Scherer, Lais Machado, Mayara Infantino

Estagiários: Laryana Miranda, Mayara Infantino, Flávio Muniz, Gabriela de Oliveira, Arthur Pinheiro e Otávio Behling