

PRIMEIRA IMPRESSÃO: Em algumas regiões a colheita do algodão 1ª safra, conhecido como verão, está próxima do fim, e o algodão 2ª safra, no espaçamento convencional, também está evoluindo bem, com mais da metade colhido. A lentidão para a colheita fica por conta do algodão 2ª safra adensado, que em alguns locais demora para atingir a maturação e, em outros locais, a baixa qualidade dificulta os trabalhos. Na safra verão as produtividades estão variando em 245 arrobas de algodão em caroço e para a 2ª safra, por enquanto, estão oscilando entre 190 e 200 arrobas, com indicações de rendimento médio de 40% de pluma, números que podem sofrer alterações com a conclusão dos trabalhos. Se se confirmarem esses números, esta safra, mesmo com todos os problemas climáticos ocorridos, pode finalizar com uma média próxima à da safra passada, 2009/10, que encerrou em 228 arrobas por hectare.

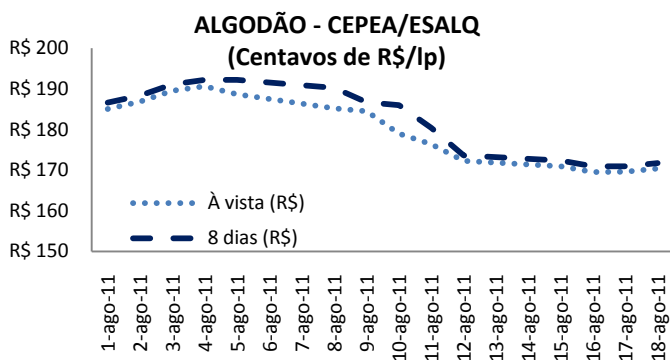

Fonte: CEPEA/ESALQ Elaboração: Imea

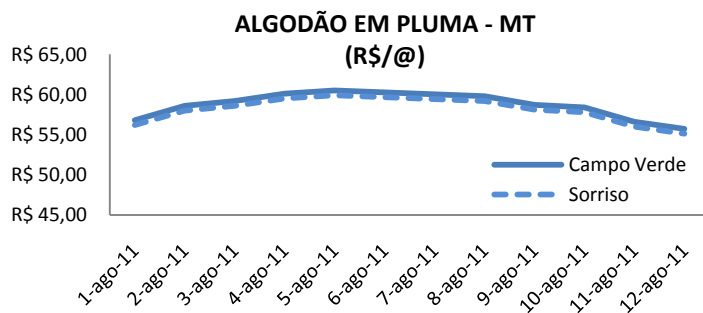

Fonte: Imea

SÃO PAULO: O indicador Cepea/Esalq da pluma de algodão no mercado disponível seguiu esta semana em baixa e veio apresentando certa estabilidade nos últimos dias, fechando a semana com baixa acumulada de 1%, em relação à semana anterior, sendo cotado a R\$ 171,77/lp no pagamento com prazo de 8 dias e R\$ 170,38/lp à vista. Essa variação corresponde à redução de R\$ 1,88/lp tanto nos preços à vista quanto a prazo.

MATO GROSSO: A comercialização da pluma no mercado mato-grossense disponível seguiu em baixa durante esta semana. Nesta sexta-feira (19) a arroba da pluma foi cotada a R\$ 53,70 em Campo Verde e a R\$ 53,10 em Sorriso, acumulando ambas queda de 4% em relação à semana anterior. Apesar da baixa registrada no mercado disponível mato-grossense, os preços pagos pela pluma do algodão obtiveram leve melhora na sexta-feira (19).

MERCADO FUTURO: Os contratos futuros de algodão em pluma negociados na Bolsa de Nova Iorque (NYBOT/ICE Futures) no decorrer desta semana registraram altas expressivas na segunda-feira e na quarta-feira. Mesmo com cancelamentos de exportação da fibra nos Estados Unidos, divulgados no relatório semanal do USDA, a CFTC (Commodity Futures Trading Commission) revelou um aumento das vendas sem fixação de preços na última semana, indicando um forte sinal de aumento da demanda sobre o produto novamente, mesmo com os preços acima de US\$ 100/lp. A semana encerrou com o vencimento outubro cotado a US\$ 106,76/lp, alta de 4,6% na semana, ou 465 pontos. O contrato dezembro, mais negociado, fechou cotado a US\$ 106,22/lp.

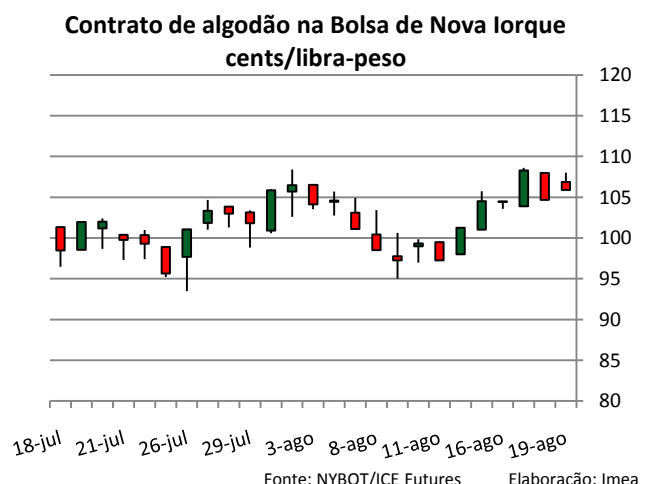

Análise de Algodão

19 de agosto de 2011

Número: 96

OFERTA E DEMANDA MUNDIAL DE ALGODÃO EM PLUMA:

Agosto	Safra 11/12 (Julho)	Safra 11/12 (Agosto)	Varição %
Estoques iniciais	9,41	9,67	2,7%
Produção	26,95	26,81	-0,5%
Importações	8,58	8,34	-2,8%
Consumo total	25,90	25,42	-1,8%
Exportações	8,58	8,34	-2,9%
Perdas	-0,04	-0,04	0,0%
Estoques finais	2,29	2,42	5,7%
Consumo/Produção	96,1%	94,8%	-1,3%

Unidade: 1.000.000 Toneladas Dados Projetados Para Safra 2011/12
 Fonte: USDA Elaboração: Imea

OFERTA E DEMANDA: De acordo com os dados divulgados pelo Departamento de Agricultura dos Estados Unidos (USDA), a projeção de produção mundial do algodão em pluma reduziu 480 mil toneladas, sendo estimados 26,81 milhões de toneladas. A projeção de consumo mundial reduziu o mesmo volume que a produção. Isso fez com que a relação consumo da produção recuasse 1,3 ponto percentual, chegando a um consumo de 94,8% da produção total (agosto), ante os 96,1% estimados em julho. Para o departamento, as projeções brasileiras de produção da fibra reduziram de 2,02 milhões (julho) de toneladas para 1,89 milhão (agosto), uma queda de 6,5%. E os Estados Unidos projetaram um aumento de produção de 119 mil toneladas, para 3,6 milhões de toneladas (agosto), ante as 3,5 milhões de toneladas de julho.

EXPORTAÇÃO: De acordo com os dados da Secex, até julho de 2011, o total de exportação do algodão em pluma produzido no Estado foi de 25 mil toneladas, volume 63% menor que o embarcado em todo o ano de 2010. Apenas o porto de Santos foi responsável por escoar 53% do volume total, ou seja, passaram por ali mais de 13 mil toneladas de algodão, até julho de 2011. Outros portos, principalmente o porto de Paranaguá-PR, foram utilizados para encaminhar o produto para exportação e juntos escoaram um volume equivalente a 11 mil toneladas de algodão. Apesar da queda acentuada nas exportações de algodão durante esse período, é esperada a recuperação da posição de principal exportador da pluma nacional.

Exportação de algodão mato-grossense (t)

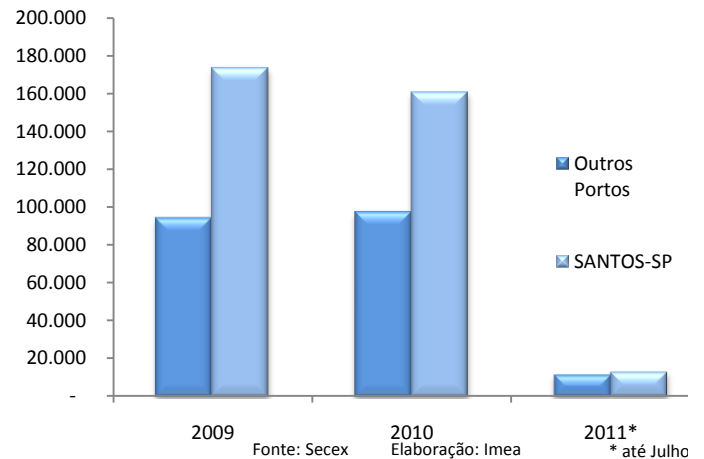

Preço de fertilizantes em Sapezal (US\$/tonelada)

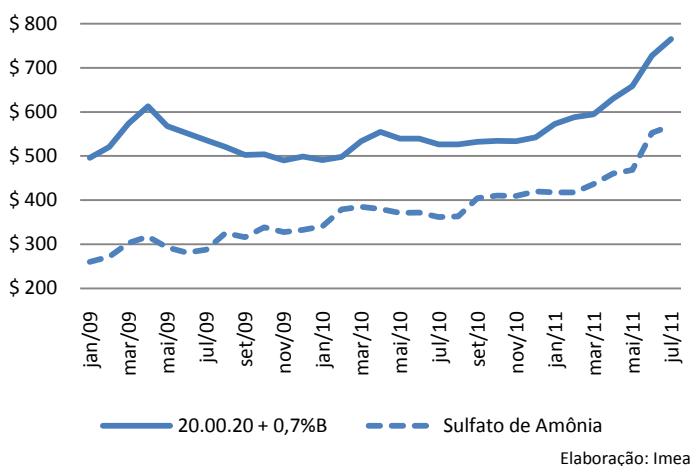

FERTILIZANTES: O preço dos fertilizantes, que vinham apresentando alta desde o último trimestre de 2009, está apresentando alta ainda mais expressiva no segundo trimestre de 2011. No mês de julho, alguns dos fertilizantes constantemente utilizados pelos cotonicultores mato-grossenses, como o 20.00.20 e o sulfato de amônia, sofreram alta de 5,2 e 2,9% respectivamente. Cotações feitas na cidade de Sapezal apontaram uma média de US\$ 765,40/t para o formulado e de US\$ 568,93/t para o sulfato de amônia. Em junho, os mesmos produtos estavam saindo por US\$ 727,83/t e US\$ 552,83/t, na modalidade à vista. Esta alta na cotação em dólar, constatada no mercado interno, é reflexo direto do mercado externo aquecido pelo otimismo na demanda.

Estatística – Algodão

19 de agosto de 2011

Número: 96

ALGODÃO: PREÇO PLUMA

Municípios	Segunda-feira	Terça-feira	Quarta-feira	Quinta-feira	Sexta-feira	*Variação Semanal	**Variação Mensal
Rondonópolis	R\$ 54,50	R\$ 58,50	R\$ 53,60	R\$ 53,60	R\$ 53,80	-2,4%	11,4%
Sorriso	R\$ 53,80	R\$ 57,80	R\$ 52,90	R\$ 52,90	R\$ 53,10	-3,6%	11,6%
C. N. Parecis	R\$ 53,70	R\$ 57,70	R\$ 52,80	R\$ 52,80	R\$ 53,00	-3,6%	11,6%
Cuiabá	R\$ 54,40	R\$ 58,40	R\$ 53,50	R\$ 53,50	R\$ 53,70	-3,6%	11,4%
Campo Verde	R\$ 54,40	R\$ 58,40	R\$ 53,50	R\$ 53,50	R\$ 53,70	-3,6%	11,4%

Variação de Preço: 19/8 versus *12/8 e **20/7

Valores em R\$/@

Fonte: Imea

NÚMEROS DA SEMANA

Municípios	Segunda-feira	Terça-feira	Quarta-feira	Quinta-feira	Sexta-feira	*Variação Semanal	**Variação Mensal
Dólar ⁽¹⁾	R\$ 1,55	R\$ 1,56	R\$ 1,56	R\$ 1,57	R\$ 1,58	1,9%	1,3%
Algodão NY ⁽²⁾	\$98,50	\$97,26	\$99,33	\$97,26	\$101,25	0,1%	-36,3%

Variação de Preço: 19/8 versus *12/8 e **20/7

Contratos de Algodão Vencimento: Outubro/2011

Valores em ⁽¹⁾R\$/US\$, ⁽²⁾Cents de US\$/Libra-Peso

Fonte: Nybot/Ice

ALGODÃO: PREÇO CAROÇO

Municípios	11/7 a 15/7	18/7 a 22/7	25/7 a 29/7	1/8 a 5/8	8/8 a 12/8	*Variação Semanal	**Variação Mensal
Lucas do Rio Verde	R\$ 290,00	R\$ 280,00	R\$ 280,00	R\$ 250,00	R\$ 0,00	-100%	-100%
Campo Novo do Parecis	R\$ 300,00	R\$ 250,00	R\$ 250,00	R\$ 225,00	R\$ 0,00	-100%	-100%
Primavera do Leste	R\$ 300,00	R\$ 290,00	R\$ 290,00	R\$ 260,00	R\$ 0,00	-100%	-100%

Variação de Preço: 19/8 versus *12/8 e **20/7

Valores em R\$/t

Fonte: Imea

ALGODÃO: FRETE

Origem / Destino	CAMPO VERDE	DIAMANTINO	PEDRA PRETA	RONDONÓPOLIS	SAPEZAL	SORRISO
PARANAGUÁ	R\$ 227,00	R\$ 238,00	R\$ 208,00	R\$ 212,25	R\$ 260,75	R\$ 262,00
SANTOS	R\$ 230,00	R\$ 246,00	R\$ 215,50	R\$ 220,00	R\$ 265,00	R\$ 272,00
SÃO PAULO	R\$ 233,00	R\$ 251,00	R\$ 219,00	R\$ 225,00	R\$ 269,00	R\$ 275,75
NORDESTE DE SC	R\$ 237,00	R\$ 259,75	R\$ 229,00	R\$ 233,75	R\$ 276,00	R\$ 278,25

Média Semanal

Valores em R\$/t

Fonte: Imea

ALGODÃO - PREÇOS DE INSUMOS (US\$)

Produtos	Campo Verde			Sorriso			Sapezal		
	Junho	Julho	Variação	Junho	Julho	Variação	Junho	Julho	Variação
Acefato (Lt)	US\$ 12,00	US\$ 12,00	0%	US\$ 12,00	US\$ 11,05	-8%	US\$ 7,50	US\$ 8,00	7%
Endosulfan 350 (Lt)	US\$ 8,38	US\$ 8,50	1%	US\$ 8,00	US\$ 8,80	10%	US\$ 7,10	US\$ 6,60	-7%
Fury 400 EW (Lt)	US\$ 37,00	US\$ 29,00	-22%	US\$ 34,50	US\$ 34,50	0%	US\$ 34,00	US\$ 34,00	0%
Polio 500 WP (Lt)	US\$ 46,00	US\$ 46,00	0%	US\$ 44,00	US\$ 44,00	0%	US\$ 45,00	US\$ 45,00	0%

Fonte: Imea

CUSTO DE PRODUÇÃO DE ALGODÃO CONVENCIONAL - SAFRA 11/12

Base Julho/11

REGIÃO Município Referência	SUDESTE* (Campo Verde)		OESTE** (Sapezal)		MÉDIO NORTE*** (Sorriso)	
	Valor (R\$/ha)	Participação no Custo Variável (%)	Valor (R\$/ha)	Participação no Custo Variável (%)	Valor (R\$/ha)	Participação no Custo Variável (%)
1. INSUMOS	R\$ 2.212,20	54,4%	R\$ 2.475,67	58,8%	R\$ 2.056,64	53,6%
Sementes	R\$ 102,00	2,5%	R\$ 93,50	2,2%	R\$ 96,90	2,5%
Semente de Algodão	R\$ 76,50	1,9%	R\$ 68,00	1,6%	R\$ 71,40	1,9%
Semente de Milheto	R\$ 25,50	0,6%	R\$ 25,50	0,6%	R\$ 25,50	0,7%
Fertilizantes	R\$ 1.179,74	29,0%	R\$ 1.434,94	34,1%	R\$ 978,35	25,5%
Corretivo de Solo	R\$ 128,64	3,2%	R\$ 62,70	1,5%	R\$ 46,71	1,2%
Macronutriente	R\$ 1.037,86	25,5%	R\$ 1.108,68	26,3%	R\$ 921,29	24,0%
Micronutriente	R\$ 13,24	0,3%	R\$ 263,56	6,3%	R\$ 10,35	0,3%
Defensivos	R\$ 930,46	22,9%	R\$ 947,23	22,5%	R\$ 981,39	25,6%
Fungicida	R\$ 103,10	2,5%	R\$ 134,74	3,2%	R\$ 108,71	2,8%
Herbicida	R\$ 268,92	6,6%	R\$ 193,18	4,6%	R\$ 211,24	5,5%
Inseticida	R\$ 473,22	11,6%	R\$ 524,06	12,5%	R\$ 584,74	15,3%
Outros	R\$ 85,22	2,1%	R\$ 95,25	2,3%	R\$ 76,70	2,0%
2. OPERAÇÕES AGRÍCOLAS	R\$ 691,18	17,0%	R\$ 680,44	16,2%	R\$ 724,12	18,9%
Mão de Obra	R\$ 57,56	1,4%	R\$ 78,96	1,9%	R\$ 86,23	2,2%
Preparo de Solo	R\$ 148,74	3,7%	R\$ 118,48	2,8%	R\$ 137,48	3,6%
Adução e Semeadura	R\$ 60,17	1,5%	R\$ 51,60	1,2%	R\$ 50,99	1,3%
Aplicações de Defensivos	R\$ 61,67	1,5%	R\$ 54,14	1,3%	R\$ 64,36	1,7%
Aplicação Aérea	R\$ 45,00	1,1%	R\$ 52,00	1,2%	R\$ 45,00	1,2%
Capina Manual	R\$ 80,00	2,0%	R\$ 70,00	1,7%	R\$ 80,00	2,1%
Colheita	R\$ 208,64	5,1%	R\$ 227,36	5,4%	R\$ 225,52	5,9%
Manejo Pós-Colheita	R\$ 29,40	0,7%	R\$ 27,90	0,7%	R\$ 34,55	0,9%
A - CUSTO OPERACIONAL (1 + 2)	R\$ 2.903,38	71,5%	R\$ 3.156,11	75,0%	R\$ 2.780,76	72,5%
A - CUSTO OPERACIONAL - US\$/ha	\$1.849,28		\$2.010,26		\$1.771,19	
3 - OUTROS CUSTOS	R\$ 1.159,90	28,5%	R\$ 1.052,94	25,0%	R\$ 1.052,89	27,5%
Assistência Técnica	R\$ 22,12	0,5%	R\$ 24,76	0,6%	R\$ 20,57	0,5%
Transporte da Produção	R\$ 102,24	2,5%	R\$ 100,80	2,4%	R\$ 111,80	2,9%
Armazenagem e Beneficiamento	R\$ 347,21	8,5%	R\$ 322,20	7,7%	R\$ 315,34	8,2%
Impostos	R\$ 322,82	7,9%	R\$ 294,92	7,0%	R\$ 287,20	7,5%
Seguros	R\$ 30,23	0,7%	R\$ 41,19	1,0%	R\$ 34,00	0,9%
Financiamentos	R\$ 270,57	6,7%	R\$ 223,54	5,3%	R\$ 218,43	5,7%
Custos Administrativos	R\$ 64,71	1,6%	R\$ 45,53	1,1%	R\$ 65,56	1,7%
B - CUSTOS VARIÁVEIS (1 + 2 + 3)	R\$ 4.063,28	100,0%	R\$ 4.209,05	100,0%	R\$ 3.833,65	100,0%
B - CUSTOS VARIÁVEIS - US\$/ha	\$2.588,07		\$2.680,92		\$2.441,81	
C - CUSTOS FIXOS	R\$ 587,65	-	R\$ 568,14	-	R\$ 523,17	-
C - CUSTOS FIXOS - US\$/ha	\$374,30		\$361,87		\$333,23	
Depreciação de máq. e equipam.	R\$ 209,95	-	R\$ 191,74	-	R\$ 212,94	-
Custo da terra	R\$ 377,70	-	R\$ 376,40	-	R\$ 310,23	-
CUSTO TOTAL (B+C)	R\$ 4.650,93	-	R\$ 4.777,19	-	R\$ 4.356,82	-
CUSTO TOTAL - US\$/ha	\$2.962,37		\$3.042,80		\$2.775,04	

Considerações:

Outros: Adjuvante, Detergente, Espalhante Adesivo, Graxa, Regulador de Crescimento

Produtividade Esperada: * 280 sc/ha; **260 sc/ha, ***250 sc/ha.

Tx.Câmbio: R\$ 1,57

Referência: Julho/11

Fonte: Imea

ALGODÃO: ESTIMATIVA DE ÁREA - SAFRA 10/11

Regiões do Imea	Participação %	Área 07/08	Área 08/09	Área 09/10	Área 10/11	Varição Anual	Varição Quinquenal
Noroeste	1%	12.900	4.307	4.444	12.266	176,0%	-4,9%
Nordeste	0%	4.070	1.404	900	6.183	587,0%	51,9%
Médio Norte	18%	100.410	54.813	76.628	139.426	82,0%	38,9%
Oeste	22%	106.175	75.407	90.165	176.610	95,9%	66,3%
Centro-Sul	8%	45.600	34.805	34.376	60.214	75,2%	32,0%
Sudeste	51%	260.452	184.909	212.740	328.988	54,6%	26,3%
Mato Grosso	100%	529.607	355.644	419.253	723.687	72,6%	36,6%

* Área em hectares

Fonte: Ampa

ALGODÃO: ESTIMATIVA DE PRODUTIVIDADE - SAFRA 10/11

Regiões do Imea	Participação %	Produtividade 07/08	Produtividade 08/09	Produtividade 09/10	Produtividade 10/11	Varição Anual	Varição Quinquenal
Noroeste	89,6%	3.600	3.873	3.069	2.663	-13,2%	-26,0%
Nordeste	90,5%	3.600	3.500	3.100	3.440	11,0%	-4,4%
Médio Norte	92,2%	3.750	3.934	3.159	2.855	-9,6%	-23,9%
Oeste	95,6%	3.770	3.982	3.275	2.728	-16,7%	-27,6%
Centro-Sul	100,1%	3.700	3.927	3.429	3.031	-11,6%	-18,1%
Sudeste	104,9%	3.800	4.206	3.597	3.365	-6,4%	-11,4%
Mato Grosso	100%	3.769	4.083	3.427	3.096	-9,7%	-17,9%

* Produtividade em Kg/ha

Fonte: Imea/Ampa

ALGODÃO: ESTIMATIVA DE PRODUÇÃO EM CAROÇO - SAFRA 10/11

Regiões do Imea	Participação %	Produção 09/10	Produção 10/11 julho	Varição Safra
Noroeste	1,5%	13.638	32.660	139,5%
Nordeste	3,2%	2.790	72.754	279,6%
Médio-Norte	11,6%	242.065	260.418	7,6%
Oeste	21,5%	295.293	481.773	63,2%
Centro-Sul	11,5%	117.882	256.690	117,8%
Sudeste	50,7%	765.192	1.136.563	48,5%
Mato Grosso	100,0%	1.436.860	2.240.859	56,0%

* Produção em toneladas

Fonte: Ampa/Imea

ALGODÃO: ESTIMATIVA DE PRODUÇÃO DE PLUMA - SAFRA 10/11

Regiões do Imea	Participação %	Produção 09/10	Produção 10/11 Julho	Varição Safra
Noroeste	1,5%	5.319	12.738	139,5%
Nordeste	3,2%	1.088	28.374	279,6%
Médio-Norte	11,6%	94.406	101.563	7,6%
Oeste	21,5%	115.164	187.891	63,2%
Centro-Sul	11,5%	45.974	100.109	117,8%
Sudeste	50,7%	298.425	443.260	48,5%
Mato Grosso	100,0%	560.376	873.935	56,0%

* Produção em toneladas

Fonte: Ampa/Imea

EXPORTAÇÃO TOTAL DE ALGODÃO - MT (T/US\$)

Ano/mês	2006		2007		2008		2009		2010		2011	
	Toneladas	M US\$	Toneladas	M US\$	Toneladas	M US\$	Toneladas	M US\$	Toneladas	M US\$	Toneladas	M US\$
Janeiro	23.089	26.406	15.099	16.671	36.430	45.270	26.966	34.574	14.991	20.507	9.309	15.999
Fevereiro	13.992	15.421	9.472	10.686	21.603	27.411	21.230	27.608	13.348	18.039	4.001	6.678
Março	13.911	15.369	6.671	7.369	15.567	19.577	25.741	33.039	13.861	19.868	3.031	5.004
Abril	8.864	9.503	5.567	6.027	15.116	18.866	17.899	22.831	14.020	21.021	494	1.229
Mai	3.092	3.482	2.200	2.166	5.084	6.380	13.269	16.635	4.553	6.687	215	768
Junho	1.852	2.120	293	299	3.533	4.712	5.108	6.174	4.642	6.668	122	548
Julho	2.507	2.640	3.743	4.673	4.242	5.056	3.574	4.368	3.217	5.383		
Agosto	10.019	11.000	24.013	29.732	31.930	41.041	23.430	32.207	28.780	45.849		
Setembro	19.228	21.197	40.997	50.841	56.693	74.491	33.094	46.304	47.019	75.041		
Outubro	21.003	23.507	41.287	51.534	66.442	87.287	39.826	54.880	51.753	82.610		
Novembro	27.028	30.256	42.554	53.305	40.353	52.551	22.858	31.651	39.605	65.204		
Dezembro	18.836	21.073	44.898	56.038	33.084	43.784	34.925	48.571	22.542	38.178		
Acumulado	163.419	181.973	236.794	289.340	330.076	426.426	267.919	358.843	258.329	405.055	17.173	30.227

EXPORTAÇÃO DE ALGODÃO POR DESTINO - MATO GROSSO (T)

Destino	jan/11	fev/11	mar/11	abr/11	mai/11	jun/11	jul/11	ago/11	set/11	out/11	nov/11	dez/11	Acumulado
Indonésia	2.838	1.004	501	196	100	97							5.525
Coreia do Sul	1.966	2.179	1.883	20	-	25							6.072
China	202	-	-	-	-	-							753
Espanha	-	-	-	-	-	-							-
Paquistão	624	85	-	-	48	-							757
Coreia do Norte	-	-	-	-	-	-							-
Taiwan	403	-	71	157	66	-							697
Suíça	-	-	-	-	-	-							-
Tailândia	98	-	-	41	-	-							140
Argentina	494	482	210	-	-	-							1.285
Japão	1.552	154	292	-	-	-							2.190
Outros	1.131	98	74	81	1	-							2.248
Acumulado	9.309	4.001	3.031	494	215	122							19.667

ESCOAMENTO DE ALGODÃO - MATO GROSSO (T)

Destino	jan/11	fev/11	mar/11	abr/11	mai/11	jun/11	jul/11	ago/11	set/11	out/11	nov/11	dez/11	Acumulado
Santos-SP	3.593	1.452	565	170	167	122							7.675
Paranaguá-PR	5.117	2.068	2.256	325	48	-							10.302
Ibituba-SC	-	-	-	-	-	-							-
Foz do Iguaçu-PR	599	482	210	-	-	-							1.390
Uberlândia-MG	-	-	-	-	-	-							-
Campinas-SP	-	-	-	-	-	-							-
Curitiba-PR	-	-	-	-	-	-							-
Outros	-	-	-	-	-	-							300
Não Declarado	-	-	-	-	-	-							-
Acumulado	9.309	4.001	3.031	494	215	122							19.667

Fonte: Secex

INDICADOR	ATUAL	ANTERIOR
SELIC (ao ano)	12,50%	12,25%
TJLP (ao ano)	6,00%	6,25%
IPCA 06/11	0,15%	0,47%
IPCA 12 meses	6,52%	6,37%
IGP-DI 06/11	-0,13%	0,01%
IGP-DI 12 meses	8,34%	8,81%



Presidente: Rui Carlos Ottoni Prado

Superintendente: Otávio Lemos de Melo Celidonio

Analistas: Camila Nobile, Carlos Ivam Garcia, Cleber Noronha, Daniel Ferreira, Elisa Gomes, Emerson Moura, Fernando Luiz Scherer, Lais Machado, Mayara Infantino

Estagiários: Laryana Miranda, Mayara Infantino, Flávio Muniz, Gabriela de Oliveira, Arthur Pinheiro e Otávio Behling