

Soja - Análise

12 de agosto de 2011

Número: 165

MERCADO DE INSUMOS PARA A SAFRA 11/12: Reflexo da dinâmica de momento entre preços da saca e dos insumos, a relação de troca existente na soja tem aumentado desde março, quando atingiu a menor relação das últimas quatro safras. Em julho, a relação se estabeleceu em 22 sacas à vista e 25 sacas na troca para entrega em março/12. Os fertilizantes continuaram sendo os atores principais nas variações do custo de produção. A exemplo, desde janeiro o preço do cloreto de potássio (KCl) tem se elevado a uma taxa média mensal de 5%, tendo valorizado 8,0% no último mês, cotado em dólares. No mercado de sementes, as incertezas durante a colheita na região produtora deixaram dúvidas no primeiro semestre quanto à real capacidade de abastecimento, porém, neste segundo semestre, dada a disposição de produto, o mercado mantém estabilidade nos preços. No levantamento de comercialização de julho, 94% das sementes e 90% dos fertilizantes e defensivos para a safra 11/12 foram negociados. O destaque na comercialização dos defensivos agrícolas, ocorrida no período entre março e julho, ficou por conta do aumento significativo de 17 pontos percentuais para pagamento à vista.

Preços de soja disponível (R\$/sc)

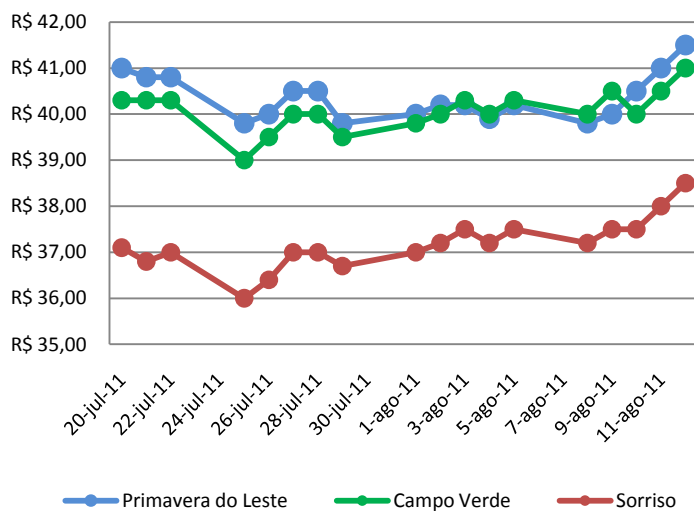

MERCADO INTERNO: O preço da soja em Mato Grosso oscilou entre quedas e altas, visto no mercado internacional durante esta semana. Apesar da recuperação ocorrida a partir de quinta-feira, os produtores e compradores continuaram apreensivos e em algumas regiões não foram registradas negociações. Para Primavera do Leste o preço da oleaginosa praticado na quinta-feira (11) foi de R\$ 42,00/saca, com alta de 2% em relação ao mesmo período da semana passada. Nas cidades de Sorriso e Campo Verde a indicação de preço médio durante a semana foi de R\$ 37,55/saca e R\$ 40,25/saca, respectivamente. A oscilação do preço do grão é retrato do cenário internacional, logo, é considerado normal que o mercado interno negocie apenas pequenos volumes neste período, pois mais que 90% dos insumos para o ciclo 11/12, em Mato Grosso, já foram adquiridos e pouco volume resta nos estoques, que se manterão estáveis até nova alta no mercado.

MERCADO FUTURO: Os contratos futuros de soja negociados na Bolsa Mercantil de Chicago (CBOT/CME Group) registraram uma redução no preço nos primeiros dias da semana, chegando a ser negociados abaixo dos US\$ 13,00/bushel na quarta e quinta-feira, devido aos temores nas economias de países com forte influência mundial. Esse fator levou os especuladores a reduzirem posições, forçando o preço para baixo. No entanto, após a divulgação do relatório do USDA na quinta-feira, os preços voltaram a subir. No relatório o departamento norte-americano reduziu a estimativa de produção mundial em quatro milhões de toneladas, o que elevou os preços de volta ao patamar de US\$ 13,20/bushel. A semana encerrou com o contrato, vencimento setembro, cotado a US\$ 13,26/bushel e o dólar a R\$ 1,61.

Contrato de Soja na Bolsa de Chicago
US\$/bushel

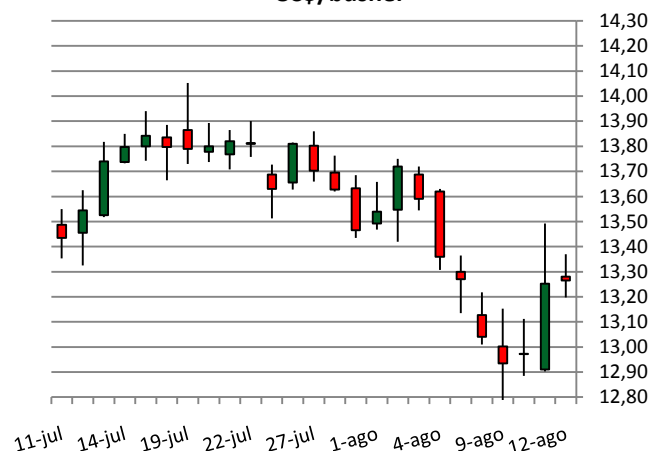

Fonte: CBOT/CME Group

Elaboração: Imea

O Boletim de Soja é uma publicação semanal do Imea – Instituto Mato-Grossense de Economia Agropecuária
Sugestões e críticas podem ser enviadas para o e-mail: imea-mt@imea.com.br

Soja - Análise

12 de agosto de 2011

Número: 165

COMPARATIVO DE ÁREA E PRODUÇÃO NOS PRINCIPAIS ESTADOS PRODUTORES DE SOJA

UF	Área (1000 ha)			Produção (1000 t)		
	Safra 09/10	Safra 10/11	Var.	Safra 09/10	Safra 10/11	Var.
BA	1.017	1.044	2,7%	3.111	3.508	12,8%
MT	6.225	6.399	2,8%	18.767	20.412	8,8%
GO	2.550	2.606	2,2%	7.343	8.182	11,4%
MS	1.712	1.760	2,8%	5.308	5.169	-2,6%
PR	4.485	4.591	2,4%	14.079	15.424	9,6%
RS	3.976	4.085	2,7%	10.219	11.621	13,7%

Fonte: Conab Elaboração: Imea

OFERTA E DEMANDA: Segundo o levantamento feito pelo Ministério da Agricultura, Pecuária e Abastecimento (Mapa) divulgado por meio da Conab, a cultura da soja em Mato Grosso vem ditando o ritmo de crescimento do país. A produção brasileira de soja cresceu 9,6% em 2010/11 com relação ao ciclo 09/10, totalizando 75,3 milhões de toneladas. No mesmo período, a área destinada ao plantio da oleaginosa também obteve aumento e foi expandida em 3%. Em Mato Grosso, a produção da safra 10/11 foi 8,8% maior que no ciclo anterior, com mais de 20 milhões de toneladas, correspondentes a 27% da produção nacional. A expansão da área plantada durante a safra 10/11 foi de 2,8% em relação ao ciclo 09/10. Vale lembrar que nesse ano Mato Grosso ampliou a área de suas lavouras em 174 mil hectares, mantendo assim a maior área plantada com soja do país, 6,4 milhões de hectares.

EXPORTAÇÃO: No último mês de julho, o estado de Mato Grosso exportou 1,09 milhão de toneladas de soja *in natura*. Os volumes mensais das exportações estaduais regrediram nos últimos três meses. Fator comum e rotineiro nas exportações, ao observar os últimos quatro anos. Após o pico da safra, entre março e maio, a tendência é de redução na quantia de grãos embarcados. No entanto, ao observar o histórico das exportações, em 2009 e 2010 o Estado teve um registro de exportação mensal de soja acima de um milhão de toneladas entre os meses de março e julho, reduzindo este volume a partir do mês de agosto, escoando menos de um milhão de toneladas. Este ano não deve ser diferente, a estimativa é de que em agosto o número seja próximo ao de agosto passado, pois, como é comum, os estoques neste período é muito baixo e de lenta negociação.

Exportação mensal de soja (t)

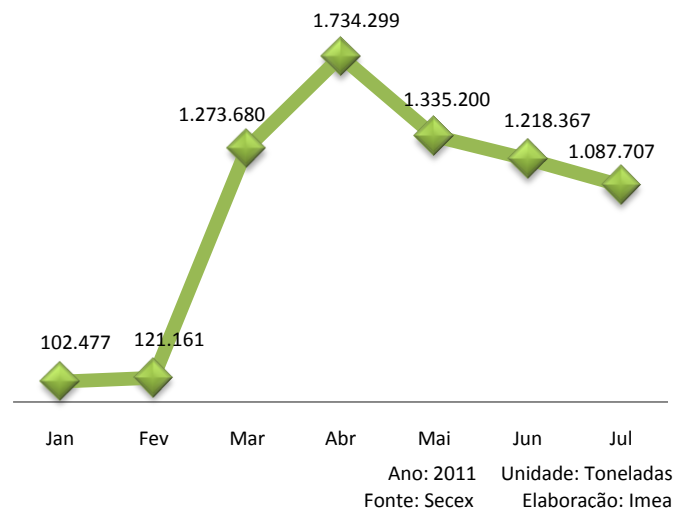

Comercialização de fertilizantes em Mato Grosso (percentual comercializado)

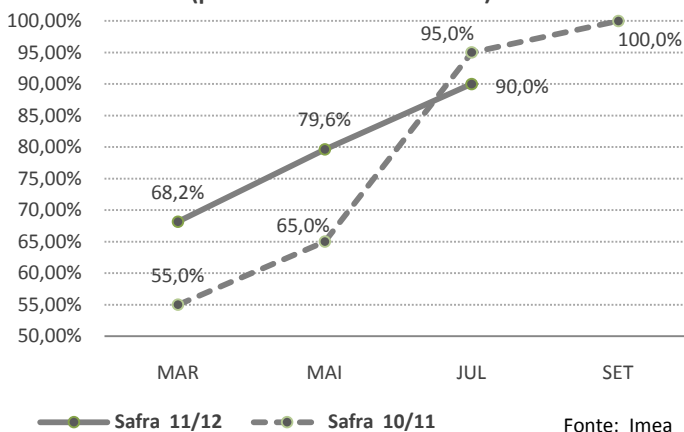

FERTILIZANTES: O ritmo de comercialização de fertilizantes em Mato Grosso, de um ano para o outro, seguia adiantado em levantamentos anteriores e reduziu nos últimos dois meses, pois o essencial para iniciarem os trabalhos de plantio já estava comprado. Em maio a comercialização de fertilizantes atingiu 79,6%, ou seja, 14,6 pontos percentuais à frente do mesmo período do ciclo anterior. No levantamento de julho essa diferença diminuiu e inverteu-se e a comercialização de fertilizantes de 90% safra 11/12 ficou atrás dos 95% da safra 10/11. A proximidade do plantio e a alta no preço desse insumo são fatores que circundam o mercado de fertilizantes neste mês de agosto e que podem gerar um efeito cascata no restante dos insumos até o início das atividades para a próxima safra.

Soja - Estatísticas

12 de agosto de 2011

Número: 165

PREÇOS DE SOJA

Municípios	Segunda-feira	Terça-feira	Quarta-feira	Quinta-feira	Sexta-feira	Varição semanal	Varição mensal
Rondonópolis	R\$ 41,00	R\$ 41,30	R\$ 41,50	R\$ 42,00	R\$ 42,00	1,7%	2,9%
Sorriso	R\$ 37,20	R\$ 37,50	R\$ 37,50	R\$ 38,00	R\$ 38,50	2,7%	0,5%
Sapezal	R\$ 38,00	R\$ 38,50	R\$ 38,50	R\$ 39,00	R\$ 39,30	0,3%	0,5%
Campo Verde	R\$ 40,00	R\$ 40,50	R\$ 40,00	R\$ 40,50	R\$ 41,00	1,7%	1,7%
Diamantino	R\$ 38,50	R\$ 39,20	R\$ 39,60	R\$ 40,10	R\$ 39,50	3,9%	3,9%
Canarana	R\$ 38,50	R\$ 39,00	R\$ 38,70	R\$ 39,20	R\$ 39,00	4,0%	1,8%
Paranaguá	R\$ 47,78	R\$ 49,24	R\$ 48,64	R\$ 50,06	R\$ 50,02	3,7%	2,1%

Unidade: R\$/sc, valor sem desconto de impostos

Varição semanal – relação preço de quinta versus sexta anterior

Varição mensal – relação preço de 13/06/2011

Fonte: Imea/Cepea

FARELO E ÓLEO DE SOJA

Origem	Produto	Valor	Varição semanal	Varição mensal
Farelo	Rondonópolis	R\$ 530,00	2,91%	3,92%
	Lucas do Rio Verde	R\$ 510,00	0,00%	4,08%
Óleo	Rondonópolis	R\$ 2.499,00	12,06%	-2,42%
	Lucas do Rio Verde	R\$ 2.020,00	3,59%	6,32%

Unidade: média semanal de preços

R\$/t sem impostos

FRETES AO CAMINHONEIRO

Origem	Destino	Valor (R\$)	Varição semanal	Varição mensal
Rondonópolis	Paranaguá	R\$ 142,00	-4,27%	11,43%
Sorriso	Rondonópolis	R\$ 63,00	-2,07%	-0,90%
Sorriso	Paranaguá	R\$ 195,00	0,00%	8,27%
Sapezal	Porto Velho	R\$ 88,00	0,38%	-0,71%
Canarana	Santos	R\$ 170,00	-2,16%	3,77%

Unidade: média semanal de preços em R\$/t sem impostos

Varição mensal - relação preço de segunda versus 11/06/2011

Fonte: Imea

NÚMEROS DA SEMANA

Dados	Referência	Unidades	Segunda-feira	Terça-feira	Quarta-feira	Quinta-feira	Sexta-feira	Varição semanal	Varição mensal
Dólar	Spot	R\$/US\$	1,59	1,63	1,61	1,62	1,61	1,90%	2,55%
Prêmios	ago/11	US\$/Bushel	1,00	1,17	1,30	1,13	1,08	25,58%	38,46%
Soja CBOT	ago/11	US\$/Bushel	13,09	12,98	12,96	13,38	13,40	0,75%	-2,47%
Soja BM&F	mai/12	US\$/sc	29,65	29,60	29,70	29,70	29,92	-0,60%	-1,58%

Fonte: Bacen, Corretoras, BM&F e CBOT/CME

PREÇOS DE INSUMOS DE SOJA (US\$/t)

Municípios	Sorriso			Campo Verde		
	Junho	Julho	Varição	Junho	Julho	Varição
Glifosato (L)	US\$ 3,70	US\$ 3,74	1,1%	US\$ 3,22	US\$ 3,75	16,5%
Classic (Kg)	US\$ 56,00	US\$ 60,00	7,1%	US\$ 56,00	US\$ 60,00	7,1%
Verdict (L)	US\$ 23,00	US\$ 26,43	14,9%	US\$ 20,50	US\$ 19,50	-4,9%
Derosal Plus (L)	US\$ 14,38	US\$ 14,38	0,0%	US\$ 13,00	US\$ 12,80	-1,5%
Reglone (L)	US\$ 1,75	US\$ 1,75	0,0%	US\$ 1,75	US\$ 1,75	0,0%

Fonte: Imea

Soja - Estatísticas

12 de agosto de 2011

Número: 165

CUSTO DE PRODUÇÃO SOJA - SAFRA 11/12

Base julho/11

REGIÕES DO IMEA MUNICÍPIO REFERÊNCIA	SUDESTE CAMPO VERDE**	NORDESTE CANARANA**	CENTRO-SUL DIAMANTINO*	OESTE SAPEZAL*	MÉDIO-NORTE SORRISO*
1. INSUMOS (R\$/ha)	R\$ 887,78	R\$ 860,77	R\$ 866,27	R\$ 880,58	R\$ 847,91
Sementes	R\$ 106,25	R\$ 146,25	R\$ 112,38	R\$ 105,00	R\$ 121,88
Semente de Soja	R\$ 87,50	R\$ 106,25	R\$ 100,00	R\$ 93,75	R\$ 95,63
Semente de Milheto	R\$ 18,75	R\$ 40,00	R\$ 12,38	R\$ 11,25	R\$ 26,25
Fertilizantes	R\$ 519,45	R\$ 510,87	R\$ 499,70	R\$ 534,57	R\$ 503,48
Corretivos de Solo	R\$ 32,33	R\$ 20,25	R\$ 24,83	R\$ 34,83	R\$ 28,83
Macronutrientes	R\$ 480,54	R\$ 484,05	R\$ 468,30	R\$ 496,14	R\$ 468,07
Micronutrientes	R\$ 6,57	R\$ 6,57	R\$ 6,57	R\$ 3,60	R\$ 6,57
Defensivos	R\$ 262,09	R\$ 203,65	R\$ 254,19	R\$ 241,01	R\$ 222,55
Fungicidas	R\$ 102,58	R\$ 62,47	R\$ 87,91	R\$ 98,86	R\$ 63,17
Herbicidas	R\$ 66,59	R\$ 48,83	R\$ 70,40	R\$ 67,20	R\$ 54,44
Inseticidas	R\$ 73,74	R\$ 81,28	R\$ 74,76	R\$ 64,91	R\$ 92,00
Adjuvantes	R\$ 19,17	R\$ 11,07	R\$ 21,13	R\$ 10,04	R\$ 12,94
2. OPERAÇÕES AGRÍCOLAS (R\$/ha)	R\$ 179,05	R\$ 154,35	R\$ 168,79	R\$ 177,43	R\$ 168,18
Mão de Obra	R\$ 25,16	R\$ 20,95	R\$ 22,95	R\$ 23,96	R\$ 25,90
Gradagem Aradora	R\$ 34,54	R\$ 29,29	R\$ 36,46	R\$ 34,22	R\$ 34,76
Gradagem Niveladora	R\$ 17,10	R\$ 14,47	R\$ 18,05	R\$ 16,93	R\$ 17,20
Adubação e Semeadura	R\$ 37,40	R\$ 25,61	R\$ 27,34	R\$ 38,50	R\$ 28,36
Aplicações	R\$ 23,11	R\$ 28,06	R\$ 22,84	R\$ 22,97	R\$ 20,60
Colheita	R\$ 39,16	R\$ 32,66	R\$ 38,60	R\$ 38,28	R\$ 38,75
Dessecação Pós-Colheita	R\$ 2,59	R\$ 3,29	R\$ 2,55	R\$ 2,57	R\$ 2,60
A - CUSTO OPERACIONAL (1 + 2)	R\$ 1.066,83	R\$ 1.015,12	R\$ 1.035,06	R\$ 1.058,01	R\$ 1.016,08
CUSTO OPERACIONAL US\$	\$679,51	\$646,57	\$659,27	\$673,89	\$647,19
3 - OUTROS CUSTOS (R\$/ha)	R\$ 369,36	R\$ 380,70	R\$ 313,93	R\$ 336,48	R\$ 361,64
Assistência Técnica	R\$ 8,88	R\$ 8,61	R\$ 8,66	R\$ 8,81	R\$ 8,48
Transporte da Produção	R\$ 57,20	R\$ 52,00	R\$ 36,40	R\$ 41,60	R\$ 36,40
Armazenagem e Beneficiamento	R\$ 78,56	R\$ 78,56	R\$ 74,82	R\$ 78,29	R\$ 71,70
Impostos	R\$ 65,99	R\$ 65,99	R\$ 63,83	R\$ 65,83	R\$ 62,04
Seguros	R\$ 5,62	R\$ 4,17	R\$ 4,45	R\$ 5,39	R\$ 4,43
Financiamentos	R\$ 72,71	R\$ 75,99	R\$ 80,52	R\$ 81,85	R\$ 78,81
Custos Administrativos	R\$ 80,41	R\$ 95,39	R\$ 45,25	R\$ 54,70	R\$ 99,77
B - CUSTOS VARIÁVEIS (1 + 2 + 3)	R\$ 1.436,19	R\$ 1.395,82	R\$ 1.348,99	R\$ 1.394,48	R\$ 1.377,72
CUSTOS VARIÁVEIS US\$	\$914,77	\$889,06	\$859,23	\$888,21	\$877,53
C - CUSTOS FIXOS (R\$/ha)	R\$ 288,05	R\$ 259,78	R\$ 250,90	R\$ 303,52	R\$ 274,07
CUSTOS FIXOS US\$	\$183,47	\$165,46	\$159,81	\$193,33	\$174,57
Depreciação de máq. e equipam.	R\$ 42,54	R\$ 33,16	R\$ 35,08	R\$ 40,04	R\$ 32,78
Custo da terra	R\$ 245,51	R\$ 226,62	R\$ 215,82	R\$ 263,48	R\$ 241,29
CUSTO TOTAL R\$ (B+C)	R\$ 1.724,24	R\$ 1.655,59	R\$ 1.599,89	R\$ 1.698,01	R\$ 1.651,79
CUSTO TOTAL US\$	\$1.098,24	\$1.054,52	\$1.019,04	\$1.081,53	\$1.052,10

Considerações:

* Estimativa para Soja Convencional

** Estimativa para Soja Transgênica

Estimativa de Produtividade: 52 sc/ha

Tx. Câmbio Média Mensal: R\$ 1,57

Referência: Julho/11

Fonte: Imea

Soja - Estatísticas

12 de agosto de 2011

Número: 165

SOJA: ESTIMATIVA DE ÁREA

Regiões do Imea	Participação %	Área 07/08	Área 08/09	Área 09/10	Área 10/11	Área 11/12*	Varição Anual	Varição Quinquenal
Noroeste	4,07%	261.382	211.000	261.200	261.200	266.424	2,0%	1,9%
Norte	0,61%	32.900	30.100	44.000	39.000	40.950	5,0%	24,5%
Nordeste	10,83%	445.514	501.780	628.350	694.200	756.678	9,0%	69,8%
Médio-Norte	40,10%	2.281.491	2.329.500	2.466.000	2.571.400	2.648.542	3,0%	16,1%
Oeste	14,51%	879.335	904.400	948.200	930.200	958.106	3,0%	9,0%
Centro-Sul	6,44%	408.352	386.200	409.100	413.100	425.493	3,0%	4,2%
Sudeste	23,44%	1.300.729	1.341.180	1.460.600	1.503.400	1.533.468	2,0%	17,9%
Mato Grosso	100%	5.609.703	5.704.160	6.217.450	6.412.500	6.629.661	3,4%	18,2%

Unidade: Área em hectares

Fonte: Imea

SOJA: ESTIMATIVA DE PRODUTIVIDADE

Regiões do Imea	Varição em relação a MT	Produtividade 07/08	Produtividade 08/09	Produtividade 09/10	Produtividade 10/11	Produtividade 11/12*	Varição Anual	Varição Quinquenal
Noroeste	-121	3064	2.916	2.898	3.087	3.025	-2,0%	-1,3%
Norte	-27	2948	2.944	2.991	3.181	3.181	0,0%	7,9%
Nordeste	-2	3036	3.088	3.026	3.206	3.156	-1,6%	4,0%
Médio-Norte	130	3220	3.092	3.128	3.338	3.305	-1,0%	2,6%
Oeste	-187	3087	3.055	2.859	3.021	3.011	-0,3%	-2,5%
Centro-Sul	-47	3134	2.999	2.880	3.161	3.068	-2,9%	-2,1%
Sudeste	-74	3129	3.004	3.026	3.134	3.114	-0,6%	-0,5%
Mato Grosso		3.148	3.052	3.026	3.208	3.174	-1,1%	0,8%

Unidade: Produtividade em Kg/hectare

Fonte: Imea

SOJA: ESTIMATIVA DE PRODUÇÃO

Regiões do Imea	Participação %	Produção 07/08	Produção 08/09	Produção 09/10	Produção 10/11	Produção 11/12*	Média Anual	Varição Quinquenal
Noroeste	3,92%	800.866	615.240	757.070	806.328	805.931	0,0%	0,6%
Norte	0,60%	96.996	88.596	131.614	124.062	130.265	5,0%	34,3%
Nordeste	10,82%	1.352.508	1.549.273	1.901.640	2.225.445	2.387.950	7,3%	76,6%
Médio-Norte	41,74%	7.346.670	7.203.120	7.714.740	8.584.226	8.754.551	2,0%	19,2%
Oeste	13,66%	2.714.522	2.762.861	2.711.064	2.808.546	2.884.670	2,7%	6,3%
Centro-Sul	6,35%	1.279.635	1.158.270	1.178.119	1.305.906	1.305.343	0,0%	2,0%
Sudeste	22,91%	4.070.626	4.029.475	4.420.446	4.712.268	4.774.628	1,3%	17,3%
Mato Grosso	100%	17.661.823	17.406.835	18.814.693	20.566.781	21.042.793	2,3%	19,1%

Unidade: Produção em toneladas

*Referente ao mês de julho

Fonte: Imea

Soja – Estatísticas

12 de agosto de 2011

Número: 165

SAFRA DE SOJA - 10/11: ACOMPANHAMENTO DE PLANTIO POR REGIÕES

Regiões do Imea	Noroeste	Norte	Nordeste	Médio-Norte	Oeste	Centro-Sul	Sudeste	Mato Grosso
Área	261.200	39.000	694.200	2.571.400	929.640	413.100	1.503.400	6.411.940
21/out/10	6,6%	14,0%	3,1%	19,3%	19,0%	16,4%	17,6%	16,4%
28/out/10	17,7%	32,8%	9,0%	36,2%	42,2%	32,6%	27,1%	31,1%
04/nov/10	32,7%	49,8%	22,8%	55,5%	59,0%	52,3%	45,0%	49,2%
11/nov/10	59,9%	72,8%	46,8%	78,1%	80,4%	73,7%	65,3%	71,0%
18/nov/10	72,0%	86,8%	67,6%	92,6%	92,2%	91,5%	83,3%	86,7%
25/nov/10	84,4%	95,4%	80,6%	98,1%	97,9%	98,3%	91,8%	94,1%
02/dez/10	100,0%	100,0%	95,0%	100,0%	100,0%	100,0%	97,5%	98,9%
03/dez/09	100,0%	100,0%	98,9%	100,0%	100,0%	100,0%	100,0%	99,9%
Δ entre Safra 09/10 e Safra 09/10	0 p.p.	0 p.p.	- 3,9 p.p.	0 p.p.	0 p.p.	0 p.p.	- 2,5 p.p.	- 1, p.p.

*Variação em pontos percentuais

SOJA ESTIMATIVA SEMANAL DE COLHEITA SAFRA 10/11

Regiões do Imea	Noroeste	Norte	Nordeste	Médio-Norte	Oeste	Centro-Sul	Sudeste	Mato Grosso
Área	261.200	39.000	694.200	2.571.400	929.640	413.100	1.503.400	6.411.940
3-fev-11	7,1%	5,3%	3,5%	7,3%	11,8%	7,6%	6,2%	7,3%
10-fev-11	11,1%	10,7%	6,2%	10,7%	18,8%	9,7%	10,5%	11,3%
17-fev-11	28,9%	20,7%	9,5%	19,0%	21,8%	16,1%	17,8%	18,5%
24-fev-11	37,9%	30,4%	15,6%	28,5%	24,5%	19,1%	25,3%	25,6%
3-mar-11	43,4%	46,1%	25,0%	43,3%	40,0%	30,8%	37,5%	38,7%
10-mar-11	54,6%	53,7%	32,4%	54,2%	54,0%	47,0%	48,4%	50,0%
17-mar-11	63,6%	70,7%	48,2%	71,9%	69,0%	62,1%	66,2%	66,6%
24-mar-11	74,2%	85,4%	64,6%	86,7%	83,7%	75,0%	80,3%	81,1%
31-mar-11	92,4%	93,8%	74,6%	96,8%	94,4%	91,3%	92,8%	92,5%
7-abr-11	98,9%	98,4%	86,2%	99,8%	99,6%	98,3%	97,4%	97,6%
7-abr-10	100,0%	100,0%	95,5%	99,8%	99,0%	99,2%	99,4%	99,1%
Δ entre Safra 09/10 e Safra 10/11*	-1,1 p.p.	-1,6 p.p.	-9,3 p.p.	0,1 p.p.	0,6 p.p.	-0,9 p.p.	-2,0 p.p.	-1,5 p.p.

Fonte: Imea

SOJA: ESTIMATIVA DE COMERCIALIZAÇÃO SAFRA 10/11

Regiões do Imea	Noroeste	Norte	Nordeste	Médio-Norte	Oeste	Centro-Sul	Sudeste	Mato Grosso
Produção	806.328	124.062	2.225.445	8.584.226	2.808.546	1.305.906	4.712.268	20.566.781
Jun./10	5,0%	6,0%	5,0%	15,0%	10,0%	6,0%	8,0%	10,6%
Jul./10	15,2%	13,4%	14,4%	17,5%	12,7%	17,4%	14,0%	15,6%
Ago./10	23,7%	22,8%	21,0%	27,4%	31,0%	25,2%	21,6%	25,6%
Set./10	27,7%	36,8%	31,0%	38,5%	42,7%	36,5%	32,0%	36,2%
Out./10	39,7%	46,8%	41,3%	46,2%	51,0%	45,9%	41,5%	45,0%
Nov./10	50,7%	58,8%	51,5%	59,2%	64,6%	58,2%	53,3%	57,4%
Dez./10	56,7%	62,5%	58,2%	64,4%	69,2%	65,5%	57,5%	62,6%
Jan./11	65,3%	63,9%	60,6%	68,4%	70,9%	66,0%	61,0%	65,9%
Fev./11	68,3%	67,4%	65,9%	73,1%	78,0%	70,7%	63,9%	70,5%
Mar./11	79,5%	71,3%	68,9%	82,5%	79,9%	73,1%	69,8%	76,9%
Abr./11	90,0%	88,3%	75,9%	84,8%	84,2%	78,7%	72,9%	80,8%
Mai./11	92,0%	89,3%	81,4%	86,4%	87,3%	81,2%	76,6%	83,6%
Jun/11	96,0%	90,0%	87,2%	89,7%	91,4%	89,1%	88,1%	89,5%
Jun./10 - Safra 09/10	81,7%	81,4%	83,5%	87,8%	89,7%	78,5%	75,2%	83,8%
Variação (p.p)	14,3 p.p.	8,6 p.p.	3,7 p.p.	1,9 p.p.	1,7 p.p.	10,6 p.p.	12,9 p.p.	5,7 p.p.

Fonte: Imea

O Boletim de Soja é uma publicação semanal do Imea – Instituto Mato-Grossense de Economia Agropecuária
Sugestões e críticas podem ser enviadas para o e-mail: imea-mt@imea.com.br

Soja - Estatísticas

12 de agosto de 2011

Número: 165

EXPORTAÇÃO TOTAL DE SOJA EM GRÃO - MATO GROSSO (T/US\$)

Ano/mês	2006		2007		2008		2009		2010		2011	
	Toneladas	M US\$	Toneladas	M US\$	Toneladas	M US\$	Toneladas	M US\$	Toneladas	M US\$	Toneladas	M US\$
Janeiro	422.991	106.081	246.806	63.764	304.102	130.614	340.279	150.819	86.151	41.702	102.477	54.394
Fevereiro	599.501	141.512	340.939	88.684	129.376	56.577	437.800	163.902	536.281	215.981	121.161	62.015
Março	1.457.448	341.007	944.069	255.846	737.258	306.155	1.627.539	596.538	1.617.954	614.760	1.273.680	642.133
Abril	1.211.097	270.918	1.306.427	348.730	1.422.749	580.588	1.822.194	610.794	1.634.624	597.036	1.734.299	829.543
Mai	1.036.410	227.168	853.921	220.736	1.527.131	628.721	1.601.717	595.103	1.625.835	599.126	1.335.200	645.807
Junho	556.050	123.391	757.118	201.137	1.170.725	473.421	1.708.687	721.405	1.118.837	411.666	1.218.367	593.391
Julho	1.270.396	285.496	574.516	154.181	1.107.519	500.768	1.281.830	567.825	1.002.388	372.846		
Agosto	1.088.109	246.256	649.357	182.374	673.321	345.549	921.760	411.205	409.855	162.708		
Setembro	757.823	170.675	355.631	106.491	502.828	221.246	366.313	165.630	371.021	154.780		
Outubro	796.773	179.651	357.963	115.306	467.266	233.340	323.758	139.810	115.738	51.316		
Novembro	494.906	116.361	253.471	83.669	265.200	123.304	32.184	15.913	47.034	21.928		
Dezembro	229.095	54.776	181.920	68.305	353.591	149.575	183.825	88.540	89.062	46.114		
ACUMULADO	9.920.599	2.263.292	6.822.137	1.889.223	8.661.067	3.749.858	10.647.885	4.227.483	8.654.780	3.289.963	4.566.817	2.233.892

Fonte: Secex Elaboração: Imea

EXPORTAÇÃO TOTAL DE FARELO - MATO GROSSO (T/US\$)

Ano/mês	2006		2007		2008		2009		2010		2011	
	Toneladas	M US\$	Toneladas	M US\$	Toneladas	M US\$	Toneladas	M US\$	Toneladas	M US\$	Toneladas	M US\$
Janeiro	261.893	57.267	286.746	63.242	139.650	47.141	388.483	129.834	234.040	96.464	219.655	92.069
Fevereiro	160.212	32.718	154.815	34.286	149.709	51.888	83.192	29.850	236.069	89.302	185.803	78.746
Março	362.751	73.482	220.291	52.238	269.961	92.594	292.867	96.780	560.183	199.504	370.388	150.737
Abril	208.825	40.064	228.923	52.513	235.998	84.298	401.384	130.645	394.758	123.489	259.058	102.674
Mai	193.555	35.866	396.325	85.922	423.955	150.204	340.268	123.432	374.823	115.992	442.372	169.009
Junho	180.557	34.545	216.132	47.307	321.488	117.187	406.498	167.422	510.184	162.491		
Julho	376.474	73.498	300.881	68.300	391.286	152.748	387.432	166.709	574.548	184.093		
Agosto	321.544	66.701	311.305	73.266	237.146	90.486	346.716	144.807	299.279	104.143		
Setembro	286.454	54.895	264.855	65.415	343.604	136.485	320.460	134.060	363.466	131.512		
Outubro	215.092	43.562	282.870	82.448	318.004	109.133	338.480	139.821	313.066	115.248		
Novembro	199.997	42.641	151.850	47.439	342.049	123.337	268.846	110.588	330.067	131.228		
Dezembro	220.380	48.869	173.789	53.470	232.340	74.438	224.311	90.646	244.063	131.228		
ACUMULADO	2.987.735	604.109	2.988.781	725.846	3.405.191	1.230	3.798.939	1.465	4.190.484	1.322.267	1.477.276	593.235

Fonte: Secex Elaboração: Imea

EXPORTAÇÃO TOTAL DE ÓLEO - MATO GROSSO (T/US\$)

Ano/mês	2006		2007		2008		2009		2010		2011	
	Toneladas	M US\$	Toneladas	M US\$	Toneladas	M US\$	Toneladas	M US\$	Toneladas	M US\$	Toneladas	M US\$
Janeiro	30.469	13.547	2.236	1.427	28.728	31.128	36.880	25.713	120	150	20.604	25.537
Fevereiro	18.845	8.406	20.116	12.279	18.470	19.601	6.055	4.745	850	690	320	499
Março	59.816	28.619	29.497	18.120	17.692	19.075	46.059	29.106	1.020	890	27.600	31.890
Abril	19.479	9.223	31.350	19.995	24.404	30.809	34.563	28.803	29.012	23.635	19.432	24.583
Mai	19.624	9.438	62.186	39.783	34.273	44.015	55.284	42.638	34.600	28.424	27.676	37.121
Junho	16.678	8.472	32.741	23.224	42.036	55.715	24.219	21.017	58.609	46.355		
Julho	70.794	34.436	33.340	24.648	47.244	63.194	64.968	54.210	50.824	41.853		
Agosto	56.284	29.223	57.682	45.823	26.338	33.087	63.566	54.619	47.513	39.721		
Setembro	37.946	19.892	33.557	27.685	81.137	93.697	33.098	24.566	49.203	40.974		
Outubro	69.596	37.084	50.815	44.408	48.851	50.980	19.363	14.032	26.184	25.769		
Novembro	9.270	4.827	21.803	19.831	51.914	48.749	16.968	13.753	17.340	17.412		
Dezembro	44.617	28.177	14.378	14.300	21.019	17.586	1.869	1.265	2.785	3.516		
ACUMULADO	453.419	231.345	389.702	291.525	442.113	507.636	402.891	314.928	315.278	265.872	95.632	119.630

Fonte: Secex Elaboração: Imea

Soja - Estatísticas

ESCOAMENTO DA SOJA EM GRÃO DE MATO GROSSO POR PORTO (t)

Portos	jan/11	fev/11	mar/11	abr/11	mai/11	jun/11	jul/11	ago/11	set/11	out/11	nov/11	dez/11	ACUMULADO
Paranaguá - PR	29.380	6.902	155.922	151.066	105.541	113.778	-	-	-	-	-	-	562.588
Santos - SP	-	88.792	808.700	1.176.968	892.215	759.986	-	-	-	-	-	-	3.726.662
Manaus - AM	44.936	-	111.486	118.381	156.068	120.330	-	-	-	-	-	-	551.200
São Francisco do Sul - SC	-	-	23.037	39.742	7.323	58.498	-	-	-	-	-	-	128.600
Vitória - ES	-	-	61.234	151.757	111.580	104.280	-	-	-	-	-	-	428.851
Cáceres - MT	-	-	-	-	-	-	-	-	-	-	-	-	-
São Luís - MA	-	-	-	50.815	17.164	6.495	-	-	-	-	-	-	74.475
Santarém - PA	28.161	25.467	113.301	45.570	45.310	55.000	-	-	-	-	-	-	312.809
Itajaí - SC	-	-	-	-	-	-	-	-	-	-	-	-	-
Porto de Rio Grande - RS	-	-	-	-	-	-	-	-	-	-	-	-	-
TOTAL	102.477	121.161	1.273.680	1.734.299	1.335.200	1.218.367	-	-	-	-	-	-	5.785.185

Fonte: Secex Elaboração: Imea

EXPORTAÇÕES DE SOJA EM GRÃO DE MATO GROSSO POR DESTINO (t)

	jan/11	fev/11	mar/11	abr/11	mai/11	jun/11	jul/11	ago/11	set/11	out/11	nov/11	dez/11	ACUMULADO
CHINA	-	19.638	745.648	1.350.935	789.245	851.528	-	-	-	-	-	-	3.756.993
HOLANDA	22.457	-	193.955	-	62.524	36.050	-	-	-	-	-	-	314.986
ESPANHA	-	30.000	117.737	27.262	157.467	134.336	-	-	-	-	-	-	466.802
ITÁLIA	-	-	-	14.903	4.000	-	-	-	-	-	-	-	18.903
TAILÂNDIA	-	39.856	72.043	605	89.609	45.728	-	-	-	-	-	-	247.842
REINO UNIDO	35.084	25.467	52.522	45.570	37.945	32.100	-	-	-	-	-	-	228.688
NORUEGA	29.069	-	33.075	60.317	31.054	31.500	-	-	-	-	-	-	185.015
ALEMANHA	-	-	1.000	-	-	-	-	-	-	-	-	-	1.000
PORTUGAL	-	6.200	14.159	-	-	-	-	-	-	-	-	-	20.359
BÉLGICA	-	-	-	27.500	-	-	-	-	-	-	-	-	27.500
COREIA DO SUL	-	-	-	1.488	22.568	5.000	-	-	-	-	-	-	29.056
JAPÃO	-	-	-	28.100	3.423	22.203	-	-	-	-	-	-	53.726
SUÍÇA	-	-	-	-	-	-	-	-	-	-	-	-	-
OUTROS	15.867	-	43.541	177.619	141.366	59.922	-	-	-	-	-	-	434.315
TOTAL	102.477	121.161	1.273.680	1.734.299	1.339.200	1.218.367	-	-	-	-	-	-	5.785.185

Fonte: Secex Elaboração: Imea



PRESIDENTE

Rui Carlos Ottoni Prado

SUPERINTENDENTE

Otávio Lemos de Melo Celidonio

ELABORAÇÃO

Maria Amélia Tirloni, Flávio Muniz, Cleber Noronha,
Vinícius Masutti, Fernando Luiz Scherer e Otávio Behling

EQUIPE TÉCNICA

Analistas: Anamaria Martins, Carlos Ivam, Daniel Ferreira, Emerson Moura, Fernando Luiz Scherer,
Maria Amélia Tirloni, Mayara Infantino e Cleber Noronha

Estagiários: Arthur Pinheiro, Gabriela, Flávio Henrique Muniz, Gabriela de Oliveira, Laryana
Miranda, Otávio Behling, Vinícius Masutti

INDICADOR	ATUAL	ANTERIOR
SELIC (ao ano)	12,25%	12,00%
TJLP (ao ano)	6,00%	6,25%
IPCA 05/11	0,47%	0,77%
IPCA 12 meses	6,37%	6,33%
IGP-DI 05/11	0,01%	0,50%
IGP-DI 12 meses	8,81%	10,37%