

PREÇO DO ALGODÃO SUBINDO NOVAMENTE: Nas últimas semanas, após o dia 21 de julho, o preço do algodão no mercado interno acumulou um aumento médio de 25,6%, para o Estado de Mato Grosso. Esse aumento nesse mercado específico se justifica pela falta de oferta do produto processado e também pelo atraso na colheita. Como a produção nesta safra 2010/11 aumentou, mesmo com a construção de novas unidades de beneficiamento de fibra, não está sendo suficiente para processar todo o volume ao mesmo tempo, e isso acarreta um “atolamento” da matéria-prima na boca das beneficiadoras. Essa dificuldade no setor industrial reflete diretamente na colheita, que freia as colhedoras, e faz com que a colheita não se desenvolva com todo o potencial permitido.

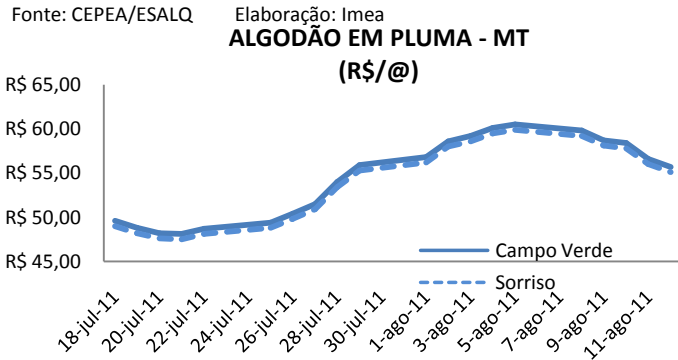
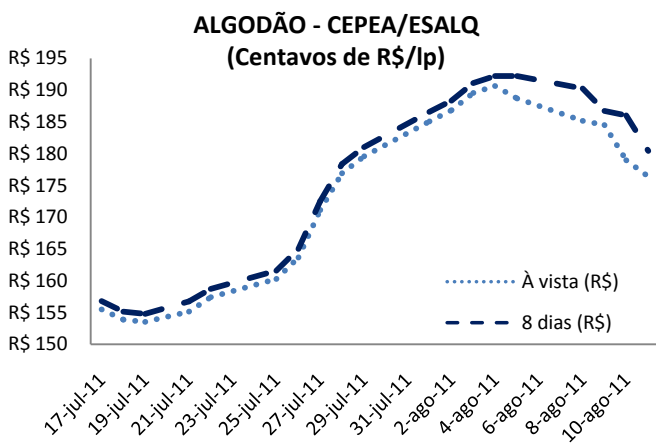

SÃO PAULO: O indicador Cepea/Esalq da pluma de algodão no mercado disponível cedeu à alta que vinha demonstrando queda nos últimos dias, fechando a semana com baixa acumulada de 7%, sendo cotado a $\text{R}\$ 180,43/\text{lp}$ no pagamento com prazo de 8 dias e $\text{R}\$ 176,39/\text{lp}$ à vista. Essa queda corresponde à redução de $\text{R}\$ 12,30/\text{lp}$ no preço da pluma disponível em comparação com a semana anterior, e pode ser explicada pelas quedas que ocorreram no mercado internacional, deixando os produtores mais apreensivos sobre a comercialização de seus lotes.

MATO GROSSO: A comercialização da pluma no mercado mato-grossense disponível interrompeu a sequência de altas que ocorreram durante a semana anterior e durante a sexta-feira (12) a arroba da pluma chegou a ser cotada a $\text{R}\$ 55,70$ em Campo Verde e $\text{R}\$ 55,10$ em Sorriso. Assim, ambas acumularam queda de 7% em relação à semana anterior, devido às pressões do mercado internacional, e acabou por dificultar as negociações durante a semana.

MERCADO FUTURO: Os contratos futuros de algodão em pluma negociados na Bolsa de Nova Iorque (NYBOT/ICE Futures) registraram baixas expressivas no decorrer da semana. As indefinições nas economias mundiais estão preocupando investidores em todos os setores. A divulgação do relatório mensal de oferta e demanda do USDA, com aumento na projeção da produção da safra nova (2011/12) nos Estados Unidos em 550 mil fardos, foi compensada pela redução de 450 mil fardos da produção mundial, não pesando muito sobre a *commodity*. O vencimento outubro oscilou bastante nos cenários positivos e negativos durante a semana, encerrando sendo cotado a $\text{US}\$ 101,25/\text{lp}$ com alta semanal de 15 pontos, variação positiva de 0,1%.

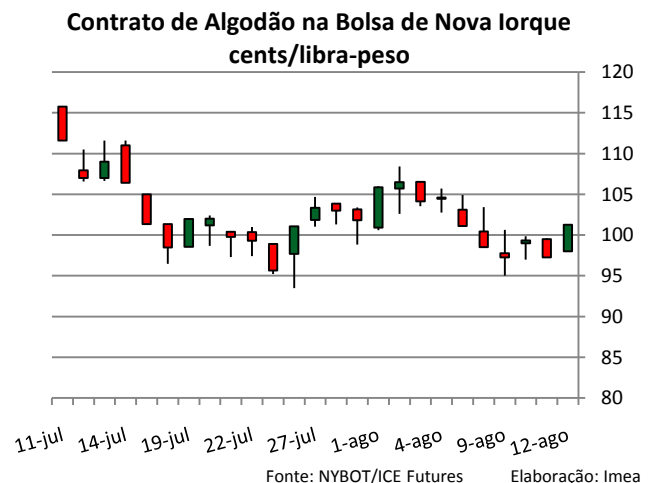

Análise de Algodão

12 de agosto de 2011

Número: 95

OFERTA E DEMANDA DE ALGODÃO (1000 t)

Safra	2008/2009	2009/2010	2010/2011	% Safra
Estoque inicial	675	394	76	-81%
Produção	1.214	1.194	1.953	64%
Importação	15	39	150	283%
Suprimento	1.903	1.628	2.179	34%
Consumo	1.004	1.039	983	-5%
Exportação	505	513	580	13%
Estoque final	394	76	616	711%
Estoque/Consumo	39,3%	7,3%	62,7%	757%

Fonte: Conab

Elaboração: Imea

OFERTA E DEMANDA: De acordo com o décimo primeiro levantamento da Conab, para a safra 10/11, os estoques nacionais voltarão a subir após a considerável diminuição na safra passada, cerca de 81% com relação à safra 08/09. O relatório aponta que, devido ao crescimento de 67,5% na área cultivada, a produção nacional de algodão deve chegar a 1.953 mil toneladas, alcançando o crescimento de 64% em relação ao ciclo anterior. Em Mato Grosso, o segundo maior incremento de área plantada no país, 67,5% em relação à safra 09/10, a previsão é de que a produção cresça quase 63%. Com isso, os estoques nacionais deverão retornar aos patamares observados há três anos, mesmo com o crescimento de 13% nas exportações. A projeção é de que os estoques cheguem a 616 mil toneladas ao final desta safra.

EXPORTAÇÃO: As exportações da pluma de algodão se recuperaram neste último mês, com um embarque de 8,13 mil toneladas exportadas. O valor médio da tonelada, recebido pelos exportadores, neste mês ficou em torno de US\$ 2.170, sendo assim o menor registrado nos últimos quatro meses. Isso mostra uma recuperação dos estoques, das exportações, normalização na oferta do produto, a demanda sendo atendida e ajuste de preços, para os patamares normais de comercialização. Apesar da redução na média do preço, o valor total recebido neste mês de julho, US\$ 17,68 milhões, foi o maior do histórico do mês, ultrapassando os US\$ 16,58 milhões recebidos em julho de 2004.

Volume de Exportação e Valor Pago ao Exportador

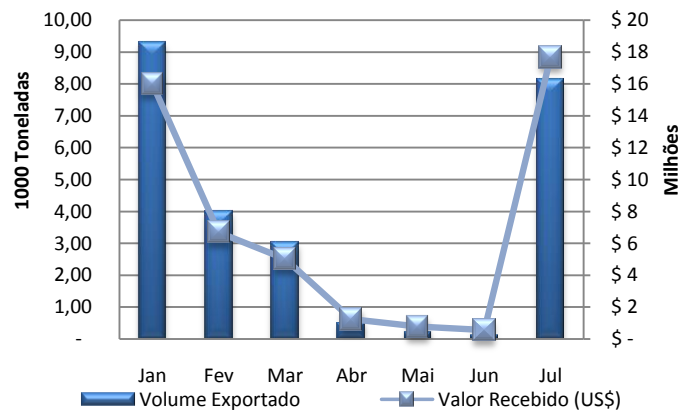

Fonte: Secex

Elaboração: Imea

Ano: 2011

Custo por hectare com inseticidas no pacote tecnológico de Sorriso (em dolares e em reais)

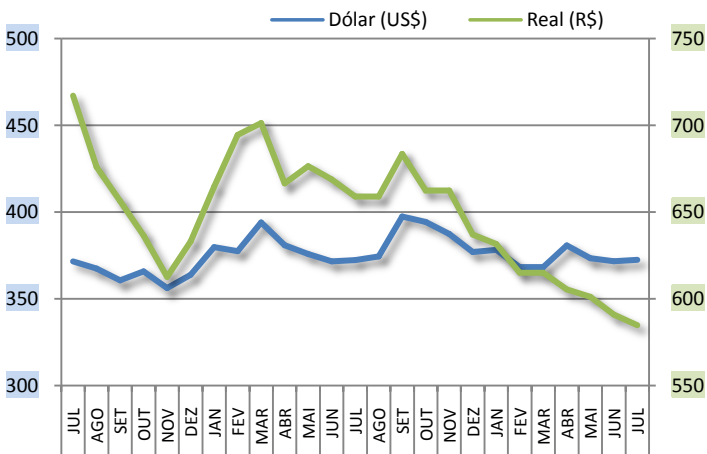

INSUMOS: O pacote completo de defensivos agrícolas (fungicidas, herbicidas e inseticidas) para produção de algodão em Sorriso, comercializado à vista e a preços correntes custava R\$ 1.134,00/ha em julho de 2009 e passou a custar R\$ 904,50/h em julho de 2011, redução de 20%. Ao se pautar o preço em dólar no período, a redução é de apenas 2%. O custo com inseticidas verificado no gráfico ao lado representou em média 65% do custo total com agroquímicos nos último dois anos, em reais. É observável que em 2010 o custo com inseticidas foi intensificado pelo custo do dólar, que valia R\$ 1,77, porém no primeiro semestre de 2011 os preços destes defensivos apresentaram-se mais estáveis cotados em dólares. O custo monetário, devido à redução no valor do dólar, tem contribuído para a redução do preço pago à vista.

Estatística – Algodão

12 de agosto de 2011

Número: 95

ALGODÃO: PREÇO PLUMA

Municípios	Segunda-feira	Terça-feira	Quarta-feira	Quinta-feira	Sexta-feira	*Variação Semanal	**Variação Mensal
Rondonópolis	R\$ 59,90	R\$ 58,80	R\$ 58,50	R\$ 56,70	R\$ 55,80	-6,8%	5,1%
Sorriso	R\$ 59,20	R\$ 58,10	R\$ 57,80	R\$ 56,00	R\$ 55,10	-8,0%	5,2%
C.N.Parecis	R\$ 59,10	R\$ 58,00	R\$ 57,70	R\$ 55,90	R\$ 55,00	-8,0%	5,2%
Cuiabá	R\$ 59,80	R\$ 58,70	R\$ 58,40	R\$ 56,60	R\$ 55,70	-7,9%	5,1%
Campo Verde	R\$ 59,80	R\$ 58,70	R\$ 58,40	R\$ 56,60	R\$ 55,70	-7,9%	5,1%

Variação de Preço: 12/8 versus *5/8 e **13/7

Valores em R\$/@

Fonte: Imea

NÚMEROS DA SEMANA

Municípios	Segunda-feira	Terça-feira	Quarta-feira	Quinta-feira	Sexta-feira	*Variação Semanal	**Variação Mensal
Dólar ⁽¹⁾	R\$ 1,55	R\$ 1,56	R\$ 1,56	R\$ 1,57	R\$ 1,58	1,9%	1,3%
Algodão NY ⁽²⁾	\$98,50	\$97,26	\$99,33	\$97,26	\$101,25	0,1%	-36,3%

Variação de Preço: 12/8 versus *5/8 e **13/7

Contratos de Algodão Vencimento: Outubro/2011

Valores em ⁽¹⁾R\$/US\$, ⁽²⁾Cents de US\$/Libra-Peso

Fonte: Nybot/Ice

ALGODÃO: PREÇO CAROÇO

Municípios	11/7 a 15/7	18/7 a 22/7	25/7 a 29/7	1/8 a 5/8	8/8 a 12/8	*Variação Semanal	**Variação Mensal
Lucas do Rio Verde	R\$ 240,00	R\$ 290,00	R\$ 280,00	R\$ 280,00	R\$ 250,00	-11%	4%
Campo Novo do Parecis	R\$ 250,00	R\$ 300,00	R\$ 250,00	R\$ 250,00	R\$ 225,00	-10%	-10%
Primavera do Leste	R\$ 250,00	R\$ 300,00	R\$ 290,00	R\$ 290,00	R\$ 260,00	-10%	4%

Variação de Preço: 12/8 versus *5/8 e **13/7

Valores em R\$/t

Fonte: Imea

ALGODÃO: FRETE

Origem / Destino	CAMPO VERDE	DIAMANTINO	PEDRA PRETA	RONDONÓPOLIS	SAPEZAL	SORRISO
PARANAGUÁ	R\$ 197,50	R\$ 210,00	R\$ 186,50	R\$ 191,75	R\$ 230,75	R\$ 237,50
SANTOS	R\$ 200,50	R\$ 218,50	R\$ 195,75	R\$ 199,50	R\$ 235,75	R\$ 247,00
SÃO PAULO	R\$ 205,25	R\$ 226,50	R\$ 201,50	R\$ 206,50	R\$ 240,50	R\$ 250,75
NORDESTE DE SC	R\$ 207,50	R\$ 232,75	R\$ 209,00	R\$ 213,75	R\$ 246,00	R\$ 253,75

Média Semanal

Valores em R\$/t

Fonte: Imea

ALGODÃO - PREÇOS DE INSUMOS (US\$)

Produtos	Campo Verde			Sorriso			Sapezal		
	Junho	Julho	Variação	Junho	Julho	Variação	Junho	Julho	Variação
Acefato (Lt)	US\$ 12,00	US\$ 12,00	0,0%	US\$ 12,00	US\$ 11,05	-7,9%	US\$ 7,50	US\$ 8,00	6,7%
Endosulfan 350 (Lt)	US\$ 8,38	US\$ 8,50	1,4%	US\$ 8,00	US\$ 8,80	10,0%	US\$ 7,10	US\$ 6,60	-7,0%
Fury 400 EW (Lt)	US\$ 37,00	US\$ 34,00	-8,1%	US\$ 34,50	US\$ 34,50	0,0%	US\$ 34,00	US\$ 34,00	0,0%
Polo 500 WP (Lt)	US\$ 46,00	US\$ 46,00	0,0%	US\$ 44,00	US\$ 44,00	0,0%	US\$ 45,00	US\$ 45,00	0,0%

Fonte: Imea

CUSTO DE PRODUÇÃO DE ALGODÃO CONVENCIONAL - SAFRA 11/12

Base Julho/11

REGIÃO Município Referência	SUDESTE* (Campo Verde)		OESTE** (Sapezal)		MÉDIO NORTE*** (Sorriso)	
	Valor (R\$/ha)	Participação no Custo Variável (%)	Valor (R\$/ha)	Participação no Custo Variável (%)	Valor (R\$/ha)	Participação no Custo Variável (%)
1. INSUMOS	R\$ 2.212,20	54,4%	R\$ 2.475,67	58,8%	R\$ 2.056,64	53,6%
Sementes	R\$ 102,00	2,5%	R\$ 93,50	2,2%	R\$ 96,90	2,5%
Semente de Algodão	R\$ 76,50	1,9%	R\$ 68,00	1,6%	R\$ 71,40	1,9%
Semente de Milheto	R\$ 25,50	0,6%	R\$ 25,50	0,6%	R\$ 25,50	0,7%
Fertilizantes	R\$ 1.179,74	29,0%	R\$ 1.434,94	34,1%	R\$ 978,35	25,5%
Corretivo de Solo	R\$ 128,64	3,2%	R\$ 62,70	1,5%	R\$ 46,71	1,2%
Macronutriente	R\$ 1.037,86	25,5%	R\$ 1.108,68	26,3%	R\$ 921,29	24,0%
Micronutriente	R\$ 13,24	0,3%	R\$ 263,56	6,3%	R\$ 10,35	0,3%
Defensivos	R\$ 930,46	22,9%	R\$ 947,23	22,5%	R\$ 981,39	25,6%
Fungicida	R\$ 103,10	2,5%	R\$ 134,74	3,2%	R\$ 108,71	2,8%
Herbicida	R\$ 268,92	6,6%	R\$ 193,18	4,6%	R\$ 211,24	5,5%
Inseticida	R\$ 473,22	11,6%	R\$ 524,06	12,5%	R\$ 584,74	15,3%
Outros	R\$ 85,22	2,1%	R\$ 95,25	2,3%	R\$ 76,70	2,0%
2. OPERAÇÕES AGRÍCOLAS	R\$ 691,18	17,0%	R\$ 680,44	16,2%	R\$ 724,12	18,9%
Mão de Obra	R\$ 57,56	1,4%	R\$ 78,96	1,9%	R\$ 86,23	2,2%
Preparo de Solo	R\$ 148,74	3,7%	R\$ 118,48	2,8%	R\$ 137,48	3,6%
Adução e Semeadura	R\$ 60,17	1,5%	R\$ 51,60	1,2%	R\$ 50,99	1,3%
Aplicações de Defensivos	R\$ 61,67	1,5%	R\$ 54,14	1,3%	R\$ 64,36	1,7%
Aplicação Aérea	R\$ 45,00	1,1%	R\$ 52,00	1,2%	R\$ 45,00	1,2%
Capina Manual	R\$ 80,00	2,0%	R\$ 70,00	1,7%	R\$ 80,00	2,1%
Colheita	R\$ 208,64	5,1%	R\$ 227,36	5,4%	R\$ 225,52	5,9%
Manejo Pós Colheita	R\$ 29,40	0,7%	R\$ 27,90	0,7%	R\$ 34,55	0,9%
A - CUSTO OPERACIONAL (1 + 2)	R\$ 2.903,38	71,5%	R\$ 3.156,11	75,0%	R\$ 2.780,76	72,5%
A - CUSTO OPERACIONAL - US\$/ha	\$1.849,28		\$2.010,26		\$1.771,19	
3 - OUTROS CUSTOS	R\$ 1.159,90	28,5%	R\$ 1.052,94	25,0%	R\$ 1.052,89	27,5%
Assistência Técnica	R\$ 22,12	0,5%	R\$ 24,76	0,6%	R\$ 20,57	0,5%
Transporte da Produção	R\$ 102,24	2,5%	R\$ 100,80	2,4%	R\$ 111,80	2,9%
Armazenagem e Beneficiamento	R\$ 347,21	8,5%	R\$ 322,20	7,7%	R\$ 315,34	8,2%
Impostos	R\$ 322,82	7,9%	R\$ 294,92	7,0%	R\$ 287,20	7,5%
Seguros	R\$ 30,23	0,7%	R\$ 41,19	1,0%	R\$ 34,00	0,9%
Financiamentos	R\$ 270,57	6,7%	R\$ 223,54	5,3%	R\$ 218,43	5,7%
Custos Administrativos	R\$ 64,71	1,6%	R\$ 45,53	1,1%	R\$ 65,56	1,7%
B - CUSTOS VARIÁVEIS (1 + 2 + 3)	R\$ 4.063,28	100,0%	R\$ 4.209,05	100,0%	R\$ 3.833,65	100,0%
B - CUSTOS VARIÁVEIS - US\$/ha	\$2.588,07		\$2.680,92		\$2.441,81	
C - CUSTOS FIXOS	R\$ 587,65	-	R\$ 568,14	-	R\$ 523,17	-
C - CUSTOS FIXOS - US\$/ha	\$374,30		\$361,87		\$333,23	
Depreciação de máq. e equipam.	R\$ 209,95	-	R\$ 191,74	-	R\$ 212,94	-
Custo da terra	R\$ 377,70	-	R\$ 376,40	-	R\$ 310,23	-
CUSTO TOTAL (B+C)	R\$ 4.650,93	-	R\$ 4.777,19	-	R\$ 4.356,82	-
CUSTO TOTAL - US\$/ha	\$2.962,37		\$3.042,80		\$2.775,04	

Considerações:

Outros: Adjuvante, Detergente, Espalhante Adesivo, Graxa, Regulador de Crescimento

Produtividade Esperada: * 280 sc/ha; **260 sc/ha, ***250 sc/ha.

Tx.Câmbio: R\$ 1,57

Referência: Julho/11

Fonte: IMEA

ALGODÃO: ESTIMATIVA DE ÁREA - SAFRA 10/11

Regiões do IMEA	Participação %	Área 07/08	Área 08/09	Área 09/10	Área 10/11	Varição Anual	Varição Quinquenal
Noroeste	1%	12.900	4.307	4.444	12.266	176,0%	-4,9%
Nordeste	0%	4.070	1.404	900	6.183	587,0%	51,9%
Médio Norte	18%	100.410	54.813	76.628	139.426	82,0%	38,9%
Oeste	22%	106.175	75.407	90.165	176.610	95,9%	66,3%
Centro-Sul	8%	45.600	34.805	34.376	60.214	75,2%	32,0%
Sudeste	51%	260.452	184.909	212.740	328.988	54,6%	26,3%
Mato Grosso	100%	529.607	355.644	419.253	723.687	72,6%	36,6%

* Área em hectares

Fonte: Ampa

ALGODÃO: ESTIMATIVA DE PRODUTIVIDADE - SAFRA 10/11

Regiões do IMEA	Participação %	Produtividade 07/08	Produtividade 08/09	Produtividade 09/10	Produtividade 10/11	Varição Anual	Varição Quinquenal
Noroeste	89,6%	3.600	3.873	3.069	2.663	-13,2%	-26,0%
Nordeste	90,5%	3.600	3.500	3.100	3.440	11,0%	-4,4%
Médio Norte	92,2%	3.750	3.934	3.159	2.855	-9,6%	-23,9%
Oeste	95,6%	3.770	3.982	3.275	2.728	-16,7%	-27,6%
Centro-Sul	100,1%	3.700	3.927	3.429	3.031	-11,6%	-18,1%
Sudeste	104,9%	3.800	4.206	3.597	3.365	-6,4%	-11,4%
Mato Grosso	100%	3.769	4.083	3.427	3.096	-9,7%	-17,9%

* Produtividade em Kg/ha

Fonte: Imea/Ampa

ALGODÃO: ESTIMATIVA DE PRODUÇÃO EM CAROÇO - SAFRA 10/11

Regiões do Imea	Participação %	Produção 09/10	Produção 10/11 julho	Varição Safra
Noroeste	1,5%	13.638	32.660	139,5%
Nordeste	3,2%	2.790	72.754	279,6%
Médio-Norte	11,6%	242.065	260.418	7,6%
Oeste	21,5%	295.293	481.773	63,2%
Centro-Sul	11,5%	117.882	256.690	117,8%
Sudeste	50,7%	765.192	1.136.563	48,5%
Mato Grosso	100,0%	1.436.860	2.240.859	56,0%

* Produção em toneladas

Fonte: Ampa/Imea

ALGODÃO: ESTIMATIVA DE PRODUÇÃO DE PLUMA - SAFRA 10/11

Regiões do Imea	Participação %	Produção 09/10	Produção 10/11 Julho	Varição Safra
Noroeste	1,5%	5.319	12.738	139,5%
Nordeste	3,2%	1.088	28.374	279,6%
Médio-Norte	11,6%	94.406	101.563	7,6%
Oeste	21,5%	115.164	187.891	63,2%
Centro-Sul	11,5%	45.974	100.109	117,8%
Sudeste	50,7%	298.425	443.260	48,5%
Mato Grosso	100,0%	560.376	873.935	56,0%

* Produção em toneladas

Fonte: Ampa/Imea

EXPORTAÇÃO TOTAL DE ALGODÃO - MT (T/US\$)

Ano/mês	2006		2007		2008		2009		2010		2011	
	Toneladas	M US\$	Toneladas	M US\$	Toneladas	M US\$	Toneladas	M US\$	Toneladas	M US\$	Toneladas	M US\$
Janeiro	23.089	26.406	15.099	16.671	36.430	45.270	26.966	34.574	14.991	20.507	9.309	15.999
Fevereiro	13.992	15.421	9.472	10.686	21.603	27.411	21.230	27.608	13.348	18.039	4.001	6.678
Março	13.911	15.369	6.671	7.369	15.567	19.577	25.741	33.039	13.861	19.868	3.031	5.004
Abril	8.864	9.503	5.567	6.027	15.116	18.866	17.899	22.831	14.020	21.021	494	1.229
Mai	3.092	3.482	2.200	2.166	5.084	6.380	13.269	16.635	4.553	6.687	215	768
Junho	1.852	2.120	293	299	3.533	4.712	5.108	6.174	4.642	6.668	122	548
Julho	2.507	2.640	3.743	4.673	4.242	5.056	3.574	4.368	3.217	5.383		
Agosto	10.019	11.000	24.013	29.732	31.930	41.041	23.430	32.207	28.780	45.849		
Setembro	19.228	21.197	40.997	50.841	56.693	74.491	33.094	46.304	47.019	75.041		
Outubro	21.003	23.507	41.287	51.534	66.442	87.287	39.826	54.880	51.753	82.610		
Novembro	27.028	30.256	42.554	53.305	40.353	52.551	22.858	31.651	39.605	65.204		
Dezembro	18.836	21.073	44.898	56.038	33.084	43.784	34.925	48.571	22.542	38.178		
Acumulado	163.419	181.973	236.794	289.340	330.076	426.426	267.919	358.843	258.329	405.055	17.173	30.227

EXPORTAÇÃO DE ALGODÃO POR DESTINO - MATO GROSSO (T)

Destino	jan/11	fev/11	mar/11	abr/11	mai/11	jun/11	jul/11	ago/11	set/11	out/11	nov/11	dez/11	Acumulado
Indonésia	2.838	1.004	501	196	100	97							5.525
Coreia do Sul	1.966	2.179	1.883	20	-	25							6.072
China	202	-	-	-	-	-							753
Espanha	-	-	-	-	-	-							-
Paquistão	624	85	-	-	48	-							757
Coreia do Norte	-	-	-	-	-	-							-
Taiwan	403	-	71	157	66	-							697
Suíça	-	-	-	-	-	-							-
Tailândia	98	-	-	41	-	-							140
Argentina	494	482	210	-	-	-							1.285
Japão	1.552	154	292	-	-	-							2.190
Outros	1.131	98	74	81	1	-							2.248
Acumulado	9.309	4.001	3.031	494	215	122							19.667

ESCOAMENTO DE ALGODÃO - MATO GROSSO (T)

Destino	jan/11	fev/11	mar/11	abr/11	mai/11	jun/11	jul/11	ago/11	set/11	out/11	nov/11	dez/11	Acumulado
Santos-SP	3.593	1.452	565	170	167	122							7.675
Paranaguá-PR	5.117	2.068	2.256	325	48	-							10.302
Imbituba-SC	-	-	-	-	-	-							-
Foz do Iguaçu-PR	599	482	210	-	-	-							1.390
Uberlândia-MG	-	-	-	-	-	-							-
Campinas-SP	-	-	-	-	-	-							-
Curitiba-PR	-	-	-	-	-	-							-
Outros	-	-	-	-	-	-							300
Não Declarado	-	-	-	-	-	-							-
Acumulado	9.309	4.001	3.031	494	215	122							19.667

Fonte: Secex

INDICADOR	ATUAL	ANTERIOR
SELIC (ao ano)	12,50%	12,25%
TJLP (ao ano)	6,00%	6,25%
IPCA 06/11	0,15%	0,47%
IPCA 12 meses	6,52%	6,37%
IGP-DI 06/11	-0,13%	0,01%
IGP-DI 12 meses	8,34%	8,81%



Presidente: Rui Carlos Ottoni Prado

Superintendente: Otávio Lemos de Melo Celidonio

Analistas: Camila Nobile, Carlos Ivam Garcia, Cleber Noronha, Daniel Ferreira, Elisa Gomes, Emerson Moura, Fernando Luiz Scherer, Mayara Infantino

Estagiários: Laryana Miranda, Mayara Infantino, Flávio Muniz, Gabriela de Oliveira, Arthur Pinheiro e Otávio Behling