

SERÁ QUE A COLHEITA ESTÁ ATRASADA MESMO?: O último levantamento divulgado pelo Imea apontou um avanço de 10 pontos percentuais em relação à semana anterior, chegando aos 45% colhidos. No comparativo com o mesmo período do ano passado o recuo é de 14 pontos percentuais. Aparentemente, analisando os números e levando em consideração todo o atraso de plantio resultante das intempéries climáticas, poderia ser comprovado o atraso de colheita. Mas a evolução de área apresentada da safra passada para esta 2010/11, que foi de 72%, promove até o momento uma colheita, em hectares, maior. Os 45% atuais colhidos representam, aproximadamente 326 mil hectares, enquanto os 59% passados representavam 247 mil hectares. Sendo assim, a colheita atual está progredindo dentro da normalidade, respeitando o ciclo de cultura e suas limitações, para que a qualidade do produto seja a melhor possível.

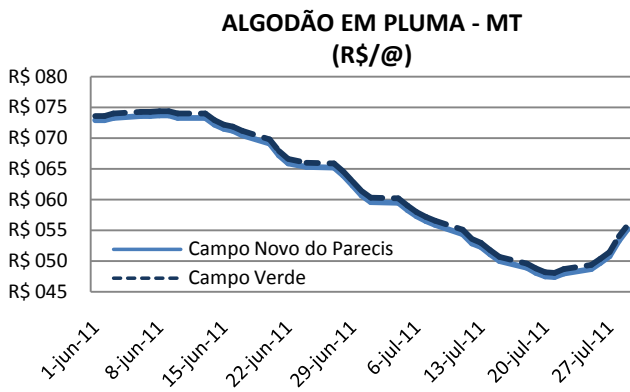

Elaboração: Imea

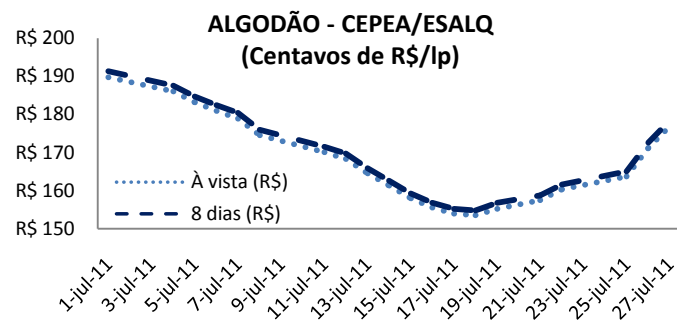

MATO GROSSO: Os preços de comercialização da pluma no mercado disponível sofreram significativas altas nesta semana, e fecharam sexta-feira (29) com alta de 15% em relação à semana passada. Essa indicação de reversão nos preços da pluma ocorreu devido à falta de oferta, pois os produtores estão colhendo, beneficiando e cumprindo os compromissos. Para Campo Verde a cotação da arroba da pluma nesta sexta-feira (29) foi de R\$ 55,90, e para Rondonópolis, de R\$ 55,20.

SÃO PAULO: O indicador Cepea/Esalq da pluma de algodão no mercado disponível veio apresentando forte alta durante esta semana. A oferta reduzida afetou a cotação da fibra e com isso o preço da pluma na sexta-feira ficou cotado em centavos de R\$ 178,36/LP, no pagamento com prazo de 8 dias, e centavos de R\$ 176,90/lb à vista. Ambas obtiveram alta de 12% em relação à semana anterior, valor correspondente aumento de centavos de R\$ 21,40/lb e R\$ 21,23, respectivamente.

MERCADO FUTURO: As negociações da pluma de algodão na Bolsa de Nova Iorque (ICE Futures) no decorrer da semana foram positivas. Apesar de os pregões de quinta e sexta-feira ficarem negativos durante todo o mercado, devido aos temores pelas incertezas da economia dos Estados Unidos, no acumulado da semana a commodity encerrou no positivo. A alta registrada na terça-feira e que teve continuidade na recuperação na sessão de quarta-feira, por recompra de posições vendidas nas semanas anteriores na Bolsa, deu suporte para que o preço encerrasse a semana 2,5% melhor em relação à semana anterior. Assim o vencimento dezembro, o mais negociado, ficou cotado a US\$ 1,01/libra-peso. O dólar encerrou a semana cotado a R\$ 1,55.

Contrato de algodão na Bolsa de Nova Iorque cents/libra-peso

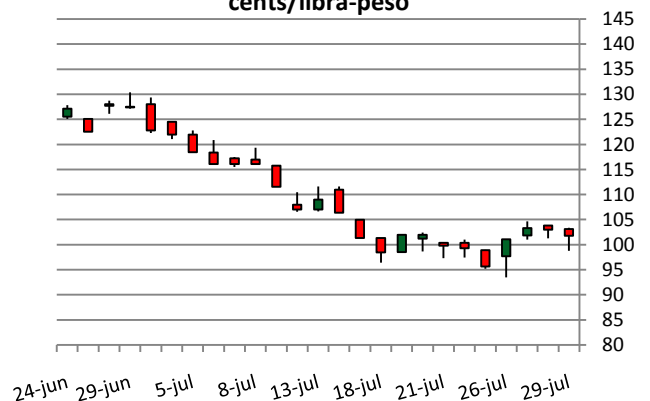

Fonte: NYBOT/ICE Futures

Elaboração: Imea

Análise de Algodão

29 de julho de 2011

Número: 93

OFERTA E DEMANDA MUNDIAL DE ALGODÃO EM PLUMA (milhões de t)

Milhões de toneladas	Variação	Junho*	Julho*
Estoque inicial	2,7%	9,4	9,7
Produção	-0,5%	26,9	26,8
Importação	-2,8%	8,6	8,3
Cons. total	-1,8%	25,9	25,4
Exportação	-2,9%	8,6	8,3
Estoque final	5,7%	10,5	11,1
Estoque final / Cons. total (%)	-	39,0	41,4

Fonte: USDA Elaboração: Imea

*Projeção: Safra 2011/12

OFERTA E DEMANDA: Segundo dados da USDA, o mundo reduziu seu consumo total em 1,8% no mês de julho. É importante dar destaque para a relação de estoque final com a divisão de consumo total. Quando se vê um número acima de 40%, o preço mostra uma tendência de queda; abaixo desse valor o preço tende a subir. O mercado de algodão é muito sensível a variações de oferta e demanda e normalmente sofre mais numa eventual crise do que as outras *commodities* agrícolas como soja e milho. As exportações ficaram na casa dos 8,3 milhões de toneladas, devido à redução de 2,9% em comparação ao mês passado, nas importações mundiais. O estoque inicial e o estoque final estão aumentando em 2,7% e 5,7%, respectivamente. A produção ficará em 26,8 milhões de toneladas, com redução de 0,5%.

EXPORTAÇÃO: De janeiro a junho o Estado exportou pluma de algodão para 14 diferentes destinos. Os principais foram Coreia do Sul, 6 mil toneladas; Indonésia, 4,7 mil toneladas; e Japão, 2 mil toneladas. Um ponto interessante a observar é que entre os três principais destinos deste semestre não estão destacados os três maiores consumidores mundiais do produto, que são China, Índia e Paquistão (citados no boletim anterior). Do volume acumulado nas exportações do ano-safra 2010/11 (agosto a julho), até o final de junho, o volume embarcado para outros países representou 8,3% do acumulado total do ano-safra. O volume acumulado e exportado nesse primeiro semestre da safra atual, representa 29,4% do total exportado na safra passada, e esse atraso na exportação é acompanhando do atraso da safra.

Principais destinos do algodão mato-grossense (%)

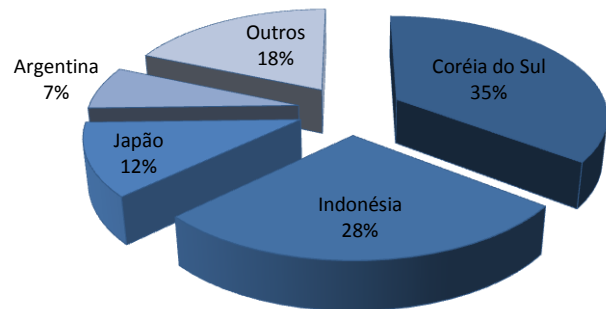

Fonte: Secex Elaboração: Imea

Equivalência de troca de produto por insumo (@/t)

Arroba de algodão em pluma por tonelada de fertilizante com base Rondonópolis - Pagamento à vista

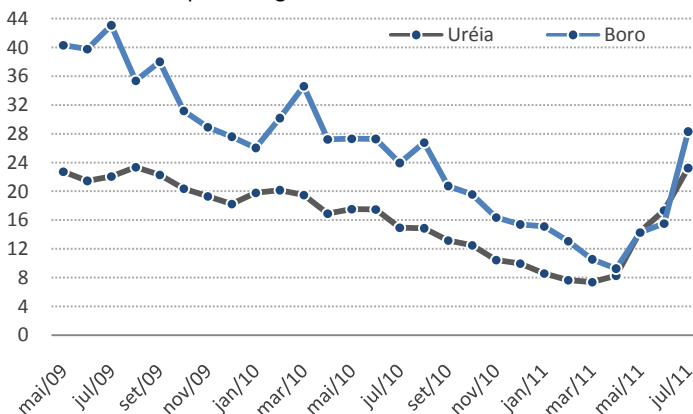

Fonte: Imea

MACRO E MICRO EM ALTA: Os atuais preços dos insumos estão acumulando alta neste ano de 2011, acompanhando a alta das *commodities* e a demanda. Dois exemplos da elevação foram a uréia e o boro, macronutriente e micronutriente essenciais para o crescimento da planta e desenvolvimento das plumas. Atualmente são necessárias 23 arrobas de pluma para se adquirir 1 tonelada de uréia e 28 arrobas para o mesmo volume do fertilizante bórico. Esses valores representaram um aumento de 287% para a relação arroba de pluma por tonelada de uréia e 311% para a relação arroba de pluma por tonelada de boro. Como o preço do algodão sofreu grandes quedas e se encontra em um dos menores patamares do ano, para a aquisição desses insumos para a próxima safra, estes custos podem comprometer uma grande fatia nos custos de produção.

Estatística – Algodão

29 de julho de 2011

Número: 93

ALGODÃO: PREÇO PLUMA

Municípios	Segunda-feira	Terça-feira	Quarta-feira	Quinta-feira	Sexta-feira	*Variação Semanal	**Variação Mensal
Rondonópolis	R\$ 49,50	R\$ 50,50	R\$ 51,60	R\$ 54,10	R\$ 56,00	16,4%	-11,3%
Sorriso	R\$ 48,80	R\$ 49,80	R\$ 50,90	R\$ 53,40	R\$ 55,30	15,0%	-11,4%
C. N. Parecis	R\$ 48,70	R\$ 49,70	R\$ 50,80	R\$ 53,30	R\$ 55,20	15,0%	-11,4%
Cuiabá	R\$ 49,40	R\$ 50,40	R\$ 51,50	R\$ 54,00	R\$ 55,90	14,8%	-11,3%
Campo Verde	R\$ 49,40	R\$ 50,40	R\$ 51,50	R\$ 54,00	R\$ 55,90	14,8%	-11,3%

Variação de Preço: 15/7 versus *8/7 e **15/6

Valores em R\$/@

Fonte: Imea

NÚMEROS DA SEMANA

Municípios	Segunda-feira	Terça-feira	Quarta-feira	Quinta-feira	Sexta-feira	*Variação Semanal	**Variação Mensal
Dólar ⁽¹⁾	R\$ 1,54	R\$ 1,53	R\$ 1,56	R\$ 1,56	R\$ 1,56	0,1%	-1,1%
Algodão NY ⁽²⁾	\$95,64	\$101,80	\$103,35	\$102,99	\$101,80	2,5%	-20,3%

Variação de Preço: 15/7 versus *8/7 e **15/6

Contratos de Algodão Vencimento: Outubro/2011

Valores em ⁽¹⁾R\$/US\$, ⁽²⁾Cents de US\$/LP

Fonte: Nybot/Ice

ALGODÃO: PREÇO CAROÇO

Municípios	30/05 a 03/06	06/06 a 10/06	13/06 a 17/06	20/06 a 24/06	27/06 a 01/07	*Variação Semanal	**Variação Mensal
Lucas do Rio Verde	R\$ 245,00	R\$ 250,00	R\$ 240,00	R\$ 290,00	R\$ 280,00	-3%	14%
Campo Novo do Parecis	R\$ 270,00	R\$ 260,00	R\$ 250,00	R\$ 300,00	R\$ 250,00	-17%	-7%
Primavera do Leste	R\$ 260,00	R\$ 260,00	R\$ 250,00	R\$ 300,00	R\$ 290,00	-3%	12%

Variação de Preço: 15/7 versus *8/7 e **15/6

Valores em R\$/t

Fonte: Imea

ALGODÃO: FRETE

Origem / Destino	CAMPO VERDE	DIAMANTINO	PEDRA PRETA	RONDONÓPOLIS	SAPEZAL	SORRISO
PARANAGUÁ	R\$ 208,00	R\$ 220,00	R\$ 196,00	R\$ 202,00	R\$ 243,00	R\$ 250,00
SANTOS	R\$ 210,00	R\$ 230,00	R\$ 205,00	R\$ 210,00	R\$ 248,00	R\$ 260,00
SÃO PAULO	R\$ 215,00	R\$ 238,00	R\$ 212,00	R\$ 217,00	R\$ 253,00	R\$ 264,00
NORDESTE DE SC	R\$ 216,00	R\$ 245,00	R\$ 220,00	R\$ 225,00	R\$ 259,00	R\$ 267,00

Média Semanal

Valores em R\$/t

Fonte: Imea

ALGODÃO - PREÇOS DE INSUMOS (US\$)

Produtos	Campo Verde			Sorriso			Sapezal		
	Maior	Junho	Variação	Maior	Junho	Variação	Maior	Junho	Variação
Acefato (Lt)	US\$ 12,00	US\$ 12,00	0,0%	US\$ 11,75	US\$ 12,00	2,1%	US\$ 10,45	US\$ 7,50	-28,2%
Endosulfan 350 (Lt)	US\$ 6,50	US\$ 8,38	28,9%	US\$ 8,00	US\$ 8,00	0,0%	US\$ 6,20	US\$ 7,10	14,5%
Fury 400 EW (Lt)	US\$ 37,00	US\$ 37,00	0,0%	US\$ 34,50	US\$ 34,50	0,0%	US\$ 34,00	US\$ 34,00	0,0%
Pounce 384 (Lt)	US\$ 12,00	US\$ 13,00	8,3%	US\$ 23,00	US\$ 23,00	0,0%	US\$ 15,50	US\$ 14,00	-9,7%

Fonte: Imea

Estatística – Algodão

29 de julho de 2011

Número: 93

CUSTO DE PRODUÇÃO DE ALGODÃO CONVENCIONAL - SAFRA 11/12

Base Junho/11

REGIÃO Município Referência	SUDESTE* (Campo Verde)		OESTE** (Sapezal)		MÉDIO NORTE*** (Sorriso)	
	Valor (R\$/ha)	Participação no Custo Variável (%)	Valor (R\$/ha)	Participação no Custo Variável (%)	Valor (R\$/ha)	Participação no Custo Variável (%)
1. INSUMOS	R\$ 2.212,39	52,1%	R\$ 2.294,55	54,8%	R\$ 2.050,31	51,4%
Sementes	R\$ 107,10	2,5%	R\$ 93,50	2,2%	R\$ 96,90	2,4%
Semente de Algodão	R\$ 81,60	1,9%	R\$ 68,00	1,6%	R\$ 71,40	1,8%
Semente de Milheto	R\$ 25,50	0,6%	R\$ 25,50	0,6%	R\$ 25,50	0,6%
Fertilizantes	R\$ 1.153,74	27,2%	R\$ 1.239,76	29,6%	R\$ 978,77	24,5%
Corretivo de Solo	R\$ 133,78	3,1%	R\$ 65,55	1,6%	R\$ 52,92	1,3%
Macronutriente	R\$ 1.006,54	23,7%	R\$ 1.050,90	25,1%	R\$ 915,36	22,9%
Micronutriente	R\$ 13,42	0,3%	R\$ 123,31	2,9%	R\$ 10,49	0,3%
Defensivos	R\$ 951,55	22,4%	R\$ 961,29	23,0%	R\$ 974,64	24,4%
Fungicida	R\$ 106,94	2,5%	R\$ 134,48	3,2%	R\$ 99,24	2,5%
Herbicida	R\$ 279,94	6,6%	R\$ 196,79	4,7%	R\$ 208,87	5,2%
Inseticida	R\$ 481,18	11,3%	R\$ 533,53	12,8%	R\$ 590,88	14,8%
Outros	R\$ 83,49	2,0%	R\$ 96,49	2,3%	R\$ 75,64	1,9%
2. OPERAÇÕES AGRÍCOLAS	R\$ 694,94	16,4%	R\$ 685,40	16,4%	R\$ 726,62	18,2%
Mão de Obra	R\$ 57,56	1,4%	R\$ 78,96	1,9%	R\$ 86,23	2,2%
Preparo de Solo	R\$ 150,07	3,5%	R\$ 120,06	2,9%	R\$ 138,29	3,5%
Adubação e Semeadura	R\$ 60,64	1,4%	R\$ 52,15	1,2%	R\$ 51,23	1,3%
Aplicações de Defensivos	R\$ 62,11	1,5%	R\$ 54,68	1,3%	R\$ 64,67	1,6%
Aplicação Aérea	R\$ 45,00	1,1%	R\$ 52,00	1,2%	R\$ 45,00	1,1%
Capina Manual	R\$ 80,00	1,9%	R\$ 70,00	1,7%	R\$ 80,00	2,0%
Colheita	R\$ 209,92	4,9%	R\$ 229,31	5,5%	R\$ 226,46	5,7%
Manejo Pós-Colheita	R\$ 29,64	0,7%	R\$ 28,23	0,7%	R\$ 34,74	0,9%
A - CUSTO OPERACIONAL (1 + 2)	R\$ 2.907,32	68,4%	R\$ 2.979,95	71,2%	R\$ 2.776,93	69,6%
A - CUSTO OPERACIONAL - US\$/ha	\$1.828,51		\$1.874,18		\$1.746,50	
3 - OUTROS CUSTOS	R\$ 1.341,11	31,6%	R\$ 1.203,71	28,8%	R\$ 1.213,68	30,4%
Assistência Técnica	R\$ 22,12	0,5%	R\$ 22,95	0,5%	R\$ 20,50	0,5%
Transporte da Produção	R\$ 103,68	2,4%	R\$ 102,72	2,5%	R\$ 112,84	2,8%
Armazenagem e Beneficiamento	R\$ 429,66	10,1%	R\$ 398,76	9,5%	R\$ 388,96	9,7%
Impostos	R\$ 419,93	9,9%	R\$ 385,10	9,2%	R\$ 373,91	9,4%
Seguros	R\$ 30,32	0,7%	R\$ 41,40	1,0%	R\$ 34,07	0,9%
Financiamentos	R\$ 270,59	6,4%	R\$ 207,19	5,0%	R\$ 217,75	5,5%
Custos Administrativos	R\$ 64,80	1,5%	R\$ 45,60	1,1%	R\$ 65,64	1,6%
B - CUSTOS VARIÁVEIS (1 + 2 + 3)	R\$ 4.248,43	100,0%	R\$ 4.183,66	100,0%	R\$ 3.990,61	100,0%
B - CUSTOS VARIÁVEIS - US\$/ha	\$2.671,97		\$2.631,23		\$2.509,82	
C - CUSTOS FIXOS	R\$ 592,85	-	R\$ 590,54	-	R\$ 529,47	-
C - CUSTOS FIXOS - US\$/ha	\$372,86		\$371,41		\$333,00	
Depreciação de máq. e equipam.	R\$ 209,95	-	R\$ 191,74	-	R\$ 212,94	-
Custo da terra	R\$ 382,90	-	R\$ 398,80	-	R\$ 316,53	-
CUSTO TOTAL (B+C)	R\$ 4.841,28	-	R\$ 4.774,20	-	R\$ 4.520,08	-
CUSTO TOTAL - US\$/ha	\$3.044,83		\$3.002,64		\$2.842,82	

Considerações:

Outros: Adjuvante, Detergente, Espalhante Adesivo, Graxa, Regulador de Crescimento

Produtividade Esperada: * 280 sc/ha; **260 sc/ha, ***250 sc/ha

Tx. Câmbio: R\$ 1,59

Referência: Junho/11

Fonte: Imea

ALGODÃO: ESTIMATIVA DE ÁREA - SAFRA 10/11

Regiões do Imea	Participação %	Área 09/10	Área 10/11 maio	Área 10/11 junho	Varição Mensal	Varição Safra
Noroeste	1,7%	4.444	10.112	12.266	21,3%	176,0%
Nordeste	2,9%	900	6.551	21.147	222,8%	242,0%
Médio-Norte	12,6%	76.628	133.027	91.228	-31,4%	19,1%
Oeste	24,4%	90.165	179.781	176.610	-1,8%	95,9%
Centro-Sul	11,7%	34.376	55.258	84.697	53,3%	146,4%
Sudeste	46,7%	212.740	323.831	337.739	4,3%	58,8%
Mato Grosso	100,0%	419.253	708.560	723.687	2,1%	72,6%

* Área em hectares

Fonte: Ampa

ALGODÃO: ESTIMATIVA DE PRODUTIVIDADE - SAFRA 10/11

Regiões do Imea	Varição em relação a MT	Produtividade 09/10	Produtividade 10/11 maio	Produtividade 10/11 junho	Varição Mensal	Varição Safra
Noroeste	-433,8	3.200	3.110	2.663	-14,4%	-16,8%
Nordeste	344,0	3.100	3.100	3.440	11,0%	11,0%
Médio-Norte	-241,9	3.200	3.158	2.855	-9,6%	-10,8%
Oeste	-368,6	3.350	3.277	2.728	-16,7%	-18,6%
Centro-Sul	-65,8	3.400	3.420	3.031	-11,4%	-10,9%
Sudeste	268,8	3.400	3.600	3.365	-6,5%	-1,0%
Mato Grosso	-	3.272	3.409	3.069	9,2%	-5,4%

* Produtividade em Kg/ha

Fonte: Imea/Ampa

ALGODÃO: ESTIMATIVA DE PRODUÇÃO EM CAROÇO - SAFRA 10/11

Regiões do Imea	Participação %	Produção 09/10	Produção 10/11 junho	Varição Safra
Noroeste	1,5%	13.638	32.660	139,5%
Nordeste	3,2%	2.790	72.754	279,6%
Médio-Norte	11,6%	242.065	260.418	7,6%
Oeste	21,5%	295.293	481.773	63,2%
Centro-Sul	11,5%	117.882	256.690	117,8%
Sudeste	50,7%	765.192	1.136.563	48,5%
Mato Grosso	100,0%	1.436.860	2.240.859	56,0%

* Produção em toneladas

Fonte: Ampa/Imea

ALGODÃO: ESTIMATIVA DE PRODUÇÃO DE PLUMA - SAFRA 10/11

Regiões do Imea	Participação %	Produção 09/10	Produção 10/11 Junho	Varição Safra
Noroeste	1,5%	5.319	12.738	139,5%
Nordeste	3,2%	1.088	28.374	279,6%
Médio-Norte	11,6%	94.406	101.563	7,6%
Oeste	21,5%	115.164	187.891	63,2%
Centro-Sul	11,5%	45.974	100.109	117,8%
Sudeste	50,7%	298.425	443.260	48,5%
Mato Grosso	100,0%	560.376	873.935	56,0%

* Produção em toneladas

Fonte: Ampa/Imea

EXPORTAÇÃO TOTAL DE ALGODÃO - MT (T/US\$)

Ano/mês	2006		2007		2008		2009		2010		2011	
	Toneladas	M US\$	Toneladas	M US\$	Toneladas	M US\$	Toneladas	M US\$	Toneladas	M US\$	Toneladas	M US\$
Janeiro	23.089	26.406	15.099	16.671	36.430	45.270	26.966	34.574	14.991	20.507	9.309	15.999
Fevereiro	13.992	15.421	9.472	10.686	21.603	27.411	21.230	27.608	13.348	18.039	4.001	6.678
Março	13.911	15.369	6.671	7.369	15.567	19.577	25.741	33.039	13.861	19.868	3.031	5.004
Abril	8.864	9.503	5.567	6.027	15.116	18.866	17.899	22.831	14.020	21.021	494	1.229
Mai	3.092	3.482	2.200	2.166	5.084	6.380	13.269	16.635	4.553	6.687	215	768
Junho	1.852	2.120	293	299	3.533	4.712	5.108	6.174	4.642	6.668	122	548
Julho	2.507	2.640	3.743	4.673	4.242	5.056	3.574	4.368	3.217	5.383		
Agosto	10.019	11.000	24.013	29.732	31.930	41.041	23.430	32.207	28.780	45.849		
Setembro	19.228	21.197	40.997	50.841	56.693	74.491	33.094	46.304	47.019	75.041		
Outubro	21.003	23.507	41.287	51.534	66.442	87.287	39.826	54.880	51.753	82.610		
Novembro	27.028	30.256	42.554	53.305	40.353	52.551	22.858	31.651	39.605	65.204		
Dezembro	18.836	21.073	44.898	56.038	33.084	43.784	34.925	48.571	22.542	38.178		
Acumulado	163.419	181.973	236.794	289.340	330.076	426.426	267.919	358.843	258.329	405.055	17.173	30.227

EXPORTAÇÃO DE ALGODÃO POR DESTINO - MATO GROSSO (T)

Destino	jan/11	fev/11	mar/11	abr/11	mai/11	jun/11	jul/11	ago/11	set/11	out/11	nov/11	dez/11	Acumulado
Indonésia	2.838	1.004	501	196	100	97							5.525
Coreia do Sul	1.966	2.179	1.883	20	-	25							6.072
China	202	-	-	-	-	-							753
Espanha	-	-	-	-	-	-							-
Paquistão	624	85	-	-	48	-							757
Coreia do Norte	-	-	-	-	-	-							-
Taiwan	403	-	71	157	66	-							697
Suíça	-	-	-	-	-	-							-
Tailândia	98	-	-	41	-	-							140
Argentina	494	482	210	-	-	-							1.285
Japão	1.552	154	292	-	-	-							2.190
Outros	1.131	98	74	81	1	-							2.248
Acumulado	9.309	4.001	3.031	494	215	122							19.667

ESCOAMENTO DE ALGODÃO - MATO GROSSO (T)

Destino	jan/11	fev/11	mar/11	abr/11	mai/11	jun/11	jul/11	ago/11	set/11	out/11	nov/11	dez/11	Acumulado
Santos-SP	3.593	1.452	565	170	167	122							7.675
Paranaguá-PR	5.117	2.068	2.256	325	48	-							10.302
Imbituba-SC	-	-	-	-	-	-							-
Foz do Iguaçu-PR	599	482	210	-	-	-							1.390
Uberlândia-MG	-	-	-	-	-	-							-
Campinas-SP	-	-	-	-	-	-							-
Curitiba-PR	-	-	-	-	-	-							-
Outros	-	-	-	-	-	-							300
Não Declarado	-	-	-	-	-	-							-
Acumulado	9.309	4.001	3.031	494	215	122							19.667

Fonte: Secex

INDICADOR	ATUAL	ANTERIOR
SELIC (ao ano)	12,50%	12,25%
TJLP (ao ano)	6,00%	6,25%
IPCA 06/11	0,15%	0,47%
IPCA 12 meses	6,52%	6,37%
IGP-DI 06/11	-0,13%	0,01%
IGP-DI 12 meses	8,34%	8,81%



Presidente: Rui Carlos Ottoni Prado

Superintendente: Otávio Lemos de Melo Celidonio

Analistas: Camila Nobile, Carlos Ivam Garcia, Cleber Noronha, Daniel Ferreira, Elisa Gomes, Emerson Moura, Fernando Luiz Scherer, Maria Amélia Tirloni, Mayara Infantino

Estagiários: Laryana Miranda, Mayara Infantino, Flávio Muniz, Gabriela de Oliveira, Vinicius Masutti, Arthur Pinheiro e Otávio Behling