

## Soja - Análise

22 de julho de 2011

Número: 162

**DANÇA DA QUADRILHA:** Neste momento em que o mercado de soja mato-grossense apresenta 91,3% da safra 2010/11 e 28,4% da safra nova comercializadas, a espera por um bom momento de negócio se torna peça-chave para conseguir fechar uma boa média de preço. Como é comum nesta época de início da safra norte-americana, devido a influências climáticas, as cotações em Chicago (CME Group) oscilam por qualquer rumor. Essa situação se comporta como uma festa junina: “olha a chuva”, e o mercado sobe; “é mentira”, e o mercado cai; “olha a seca”, e novamente sobe; “é mentira”, e novamente cai. Essa volatilidade pode ser uma oportunidade e não necessariamente perda, já que é sabido que nos meses de agosto e setembro ocorrem as maiores diferenças entre mínima e máxima nas cotações. Atualmente o que se espera da soja é um aumento dos preços, mas em um passado não tão distante esse mercado a US\$ 13,80/bu, podendo chegar a até maiores valores, era o sonho de qualquer produtor da oleaginosa.

Preços de soja disponível (R\$/sc)

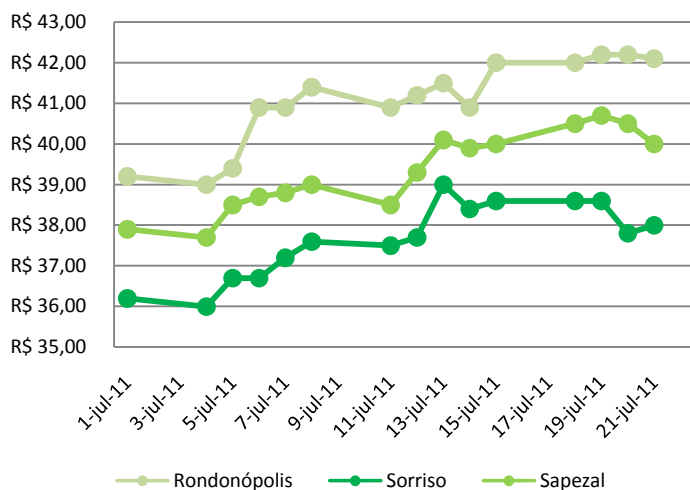

Fonte: Imea

**MERCADO INTERNO:** O mercado disponível mato-grossense registrou movimento de alta no início da semana, mas seguiu perdendo força em algumas regiões até encerrar com queda na sexta-feira (22). Na região de Rondonópolis, a semana fechou com o produto cotado a R\$ 41,80/sc, aumentando 1,2% em comparação à semana anterior. Em Sorriso a redução nos preços em relação à semana passada foi de 2,4%, chegando a valer R\$ 37,90/sc na terça-feira (19). Já em Sapezal a melhor indicação de preço foi de R\$ 39,70/sc, sem negociações reportadas. As oscilações do preço da oleaginosa nesse período possuem certa normalidade, pois estão sujeitas às especulações e mudanças no mercado internacional. Com isso nem todas as regiões chegaram a efetivar negociações, sendo registradas apenas indicações de preço.

**MERCADO FUTURO:** Nesta semana o mercado de soja na Bolsa Mercantil de Chicago (CME Group) foi marcado por incertezas climáticas nas regiões produtoras da oleaginosa nos Estados Unidos. No entanto, como pode ser visto no gráfico, os preços "andaram de lado". As previsões favoráveis para o bom desenvolvimento da planta fizeram com que o preço recuasse um pouco no início da semana. Em contrapartida, o relatório de exportação semanal do USDA (Departamento de Agricultura dos Estados Unidos), que divulgou embarques acima do esperado, fez com que os preços recuperassem as leves quedas. Assim o vencimento novembro, o mais negociado na Bolsa, encerrou a semana sem variação, no mesmo preço do fechamento da sexta-feira anterior, cotado a US\$ 13,88/bushel. O dólar fechou em baixa de 1,27%, cotado a R\$ 1,55. O prêmio fechou a semana cotado a US\$ 0,93/bushel.

Contrato de soja na Bolsa de Chicago  
US\$/bushel

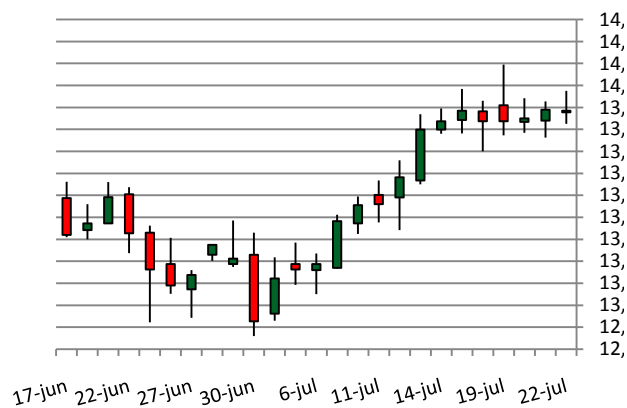

Fonte: CBOT / CME Group

Elaboração: Imea

O Boletim de Soja é uma publicação semanal do Imea – Instituto Mato-Grossense de Economia Agropecuária  
Sugestões e críticas podem ser enviadas para o e-mail: imea-mt@imea.com.br

## Soja - Análise

22 de julho de 2011

Número: 162

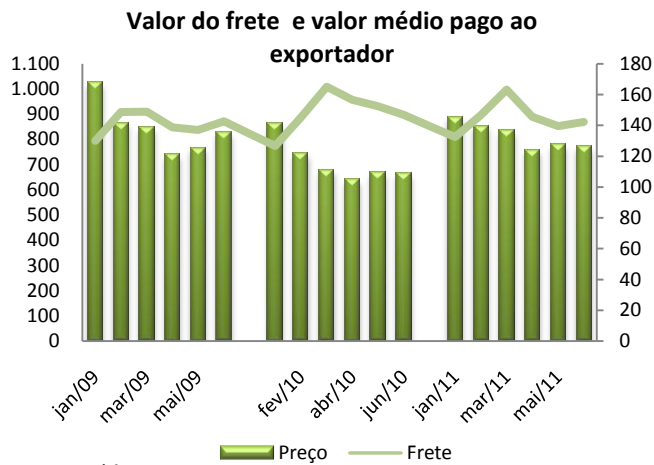

Unidade: R\$/t

Fonte: Secex Elaboração: Imea

**FRETE PARA EXPORTAÇÃO:** A maior rota de escoamento de soja do Brasil é pelo porto de Santos, responsável pelo embarque de 64% do total exportado este ano, até junho. O preço do frete, partindo de Rondonópolis, para este porto ficou em média 18% do valor total recebido pelo exportador neste ano. Traduzindo esses números, o valor que o exportador recebeu (FOB) no porto em junho foi em média R\$ 773,00/t. Já o valor cobrado no frete para transportar o grão da base ao porto foi R\$ 142,00/t. Em relação ao mês de junho do ano passado houve uma redução de 4 pontos percentuais na "mordida" do frete sobre o preço pago ao exportador, quando o valor pago pela tonelada no porto era R\$ 666,00, e o valor do frete estava em R\$ 147,00/t. No pico da safra deste ano (março), o frete chegou a valer 20% do valor pago pela tonelada embarcada no porto.

### QUADRO DE OFERTA E DEMANDA BRASILEIRA DE SOJA:

Conforme o relatório publicado na última terça-feira (19) pelo USDA (Departamento de Agricultura dos Estados Unidos), a estimativa da produção brasileira de soja durante a safra 11/12 não sofreu variação em relação ao mês anterior e continua estimada acima da casa dos 74 milhões de toneladas. Em relação ao consumo interno, houve um aumento de 0,3% em comparação ao informe anterior, já as estimativas de exportação reduziram 3,1% em relação aos dados divulgados em maio, quando era estimado o volume de 31,85 milhões de toneladas destinadas a exportações. A redução da estimativa de exportação resulta em aumento dos estoques finais, hoje 4,6% maior que as estimativas do mês anterior, influenciando assim no abastecimento nacional.

### QUADRO DE OFERTA E DEMANDA DE SOJA BRASILEIRA:

Julho	Safra 10/11 (Jun)	Safra 10/11 (Jul)	Varição %
Estoques iniciais	15,84	15,84	0,0%
Produção	74,50	74,50	0,0%
Importações	0,03	0,03	0,0%
Consumo total	39,10	39,20	0,3%
Exportações	31,85	30,85	-3,1%
Estoques finais	19,42	20,31	4,6%
<b>Estoque/Consumo</b>	<b>49,7%</b>	<b>51,8%</b>	<b>2,1%</b>

Unidade: milhões de toneladas

Fonte: Usda

Elaboração: Imea

### Comercialização de soja em Mato Grosso (%)

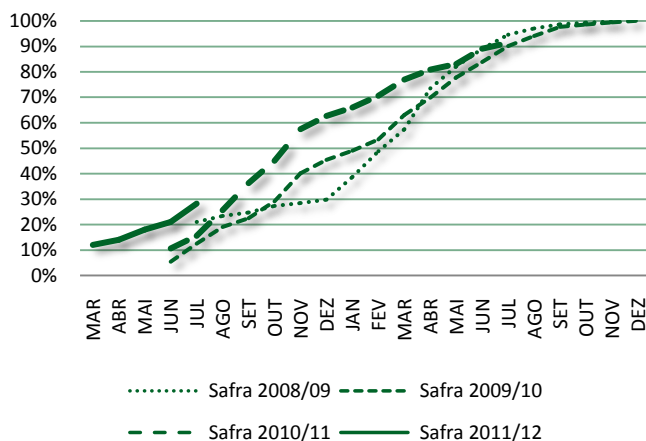

Fonte: Imea

**COMERCIALIZAÇÃO DA SAFRA 2011/12:** O último levantamento divulgado pelo Imea mostra uma evolução significativa da nova safra de soja, 2011/12, que passou dos 20,8% para 28,2%, aumento de 7,2 pontos percentuais no comercializado antecipadamente. No mesmo momento da safra passada este número estava em 15,6%, apontando um adiantamento das negociações. Gradualmente a comercialização pré-safra da soja vem sendo, cada vez mais, negociada prematuramente e, no comparativo das últimas quatro safras, o comprometimento do mesmo percentual foi antecipado em cinco meses. Os fatores determinantes dessa evolução foi a elevação dos preços, principalmente nesta safra 2010/11, e também a antecipação da aquisição de insumos, aproveitando a baixa cambial do momento.

O Boletim de Soja é uma publicação semanal do Imea – Instituto Mato-Grossense de Economia Agropecuária  
Sugestões e críticas podem ser enviadas para o e-mail: imea-mt@imea.com.br

## Soja - Estatísticas

22 de julho de 2011

Número: 162

### PREÇOS DE SOJA

Municípios	Segunda-feira	Terça-feira	Quarta-feira	Quinta-feira	Sexta-feira	Varição semanal	Varição mensal
Rondonópolis	R\$ 41,30	R\$ 41,50	R\$ 41,50	R\$ 41,20	R\$ 41,80	1,2%	5,8%
Sorriso	R\$ 37,90	R\$ 37,90	R\$ 37,10	R\$ 36,80	R\$ 37,00	-2,4%	-0,5%
Sapezal	R\$ 39,50	R\$ 39,70	R\$ 39,50	R\$ 39,00	R\$ 39,20	0,5%	4,0%
Campo Verde	R\$ 40,80	R\$ 41,00	R\$ 40,30	R\$ 40,30	R\$ 40,30	-1,7%	4,7%
Diamantino	R\$ 39,00	R\$ 39,20	R\$ 38,70	R\$ 38,80	R\$ 38,80	-1,0%	-1,0%
Canarana	R\$ 39,30	R\$ 39,30	R\$ 39,30	R\$ 38,80	R\$ 39,00	2,9%	4,8%
Paranaguá	R\$ 49,36	R\$ 49,56	R\$ 49,63	R\$ 49,73	R\$ 49,20	-0,8%	3,9%

Unidade: R\$/sc, valor sem desconto de impostos

Varição semanal – relação preço de quinta versus sexta anterior

Varição mensal – relação preço de 18/05/2011

Fonte: Imea/Cepea

### FARELO E ÓLEO DE SOJA

Origem	Produto	Valor	Varição semanal	Varição mensal
Farelo	Rondonópolis	R\$ 520,00	1,96%	0,97%
	Lucas do Rio Verde	R\$ 490,00	0,00%	-3,92%
Óleo	Rondonópolis	R\$ 2.521,00	-1,56%	13,46%
	Lucas do Rio Verde	R\$ 1.900,00	0,00%	-2,56%

Unidade: média semanal de preços R\$/t sem impostos

### FRETES AO CAMINHONEIRO

Origem	Destino	Valor (R\$)	Varição semanal	Varição mensal
Rondonópolis	Paranaguá	R\$ 152,50	14,56%	-0,66%
Sorriso	Rondonópolis	R\$ 65,50	3,03%	4,80%
Sorriso	Paranaguá	R\$ 202,50	12,43%	11,57%
Sapezal	Porto Velho	R\$ 89,00	0,42%	0,00%
Canarana	Santos	R\$ 172,50	5,30%	3,92%

Unidade: média semanal de preços em R\$/t sem impostos

Varição mensal - relação preço de segunda versus 16/05/2011

Fonte: Imea

### NÚMEROS DA SEMANA

Dados	Referência	Unidades	Segunda-feira	Terça-feira	Quarta-feira	Quinta-feira	Sexta-feira	Varição semanal	Varição mensal
Dólar	Spot	R\$/US\$	1,57	1,56	1,56	1,55	1,55	-1,27%	-1,90%
Prêmios	Ago/11	US\$/Bushel	0,75	0,75	0,80	0,90	0,93	27,40%	75,47%
Soja CBOT	Ago/11	US\$/Bushel	13,83	13,81	13,79	13,80	13,79	-0,58%	3,68%
Soja BM&F	Mai/12	US\$/Saca	30,30	30,28	30,40	30,45	30,45	-0,13%	2,35%

Fonte: Bacen, Corretoras, BM&F e CBOT/CME

### PREÇOS DE INSUMOS DE SOJA (US\$/t)

Municípios	Sorriso			Campo Verde		
	Maio	Junho	Varição	Maio	Junho	Varição
Dimilin (Kg)	US\$ 34,50	US\$ 34,50	0%	US\$ 35,00	US\$ 35,00	0%
Pivot (Lt)	US\$ 9,00	US\$ 9,00	0%	US\$ 11,00	US\$ 11,00	0%
Metamidofós (Lt)	US\$ 8,00	US\$ 8,00	0%	US\$ 8,50	US\$ 8,50	0%
Cobra (Lt)	US\$ 19,00	US\$ 15,90	-16%	US\$ 14,00	US\$ 14,00	0%
Derosal plus(Lt)	US\$ 13,67	US\$ 14,38	5%	US\$ 13,50	US\$ 13,00	-4%

Fonte: Imea

## Soja - Estatísticas

22 de julho de 2011

Número: 162

### CUSTO DE PRODUÇÃO SOJA - SAFRA 11/12

Base: Junho/11

REGIÕES DO IMEA MUNICÍPIO REFERÊNCIA	SUDESTE CAMPO VERDE**	NORDESTE CANARANA**	CENTRO-SUL DIAMANTINO*	OESTE SAPEZAL*	MÉDIO-NORTE SORRISO*
<b>1. INSUMOS (R\$/ha)</b>	<b>R\$ 859,52</b>	<b>R\$ 855,45</b>	<b>R\$ 835,21</b>	<b>R\$ 854,39</b>	<b>R\$ 822,45</b>
<b>Sementes</b>	<b>R\$ 106,25</b>	<b>R\$ 146,25</b>	<b>R\$ 99,88</b>	<b>R\$ 105,00</b>	<b>R\$ 121,88</b>
Semente de Soja	R\$ 87,50	R\$ 106,25	R\$ 87,50	R\$ 93,75	R\$ 95,63
Semente de Milheto	R\$ 18,75	R\$ 40,00	R\$ 12,38	R\$ 11,25	R\$ 26,25
<b>Fertilizantes</b>	<b>R\$ 494,56</b>	<b>R\$ 503,84</b>	<b>R\$ 471,94</b>	<b>R\$ 508,42</b>	<b>R\$ 480,34</b>
Corretivos de Solo	R\$ 34,67	R\$ 42,00	R\$ 25,17	R\$ 36,42	R\$ 32,67
Macronutrientes	R\$ 453,71	R\$ 455,66	R\$ 440,58	R\$ 468,83	R\$ 441,48
Micronutrientes	R\$ 6,19	R\$ 6,19	R\$ 6,19	R\$ 3,17	R\$ 6,19
<b>Defensivos</b>	<b>R\$ 258,70</b>	<b>R\$ 205,35</b>	<b>R\$ 263,40</b>	<b>R\$ 240,97</b>	<b>R\$ 220,24</b>
Fungicidas	R\$ 103,99	R\$ 63,70	R\$ 94,94	R\$ 97,58	R\$ 64,56
Herbicidas	R\$ 58,88	R\$ 47,54	R\$ 69,47	R\$ 68,46	R\$ 54,38
Inseticidas	R\$ 79,01	R\$ 82,51	R\$ 75,44	R\$ 64,72	R\$ 89,17
Adjuvantes	R\$ 16,81	R\$ 11,61	R\$ 23,56	R\$ 10,21	R\$ 12,13
<b>2. OPERAÇÕES AGRÍCOLAS (R\$/ha)</b>	<b>R\$ 180,27</b>	<b>R\$ 156,46</b>	<b>R\$ 171,45</b>	<b>R\$ 179,07</b>	<b>R\$ 168,93</b>
Mão de Obra	R\$ 25,16	R\$ 20,95	R\$ 22,95	R\$ 23,96	R\$ 25,90
Gradagem Aradora	R\$ 34,87	R\$ 29,79	R\$ 37,21	R\$ 34,65	R\$ 34,97
Gradagem Niveladora	R\$ 17,26	R\$ 14,72	R\$ 18,43	R\$ 17,15	R\$ 17,31
Adução e Semeadura	R\$ 37,70	R\$ 26,02	R\$ 27,85	R\$ 38,91	R\$ 28,52
Aplicações	R\$ 23,24	R\$ 28,50	R\$ 23,15	R\$ 23,15	R\$ 20,68
Colheita	R\$ 39,44	R\$ 33,11	R\$ 39,25	R\$ 38,66	R\$ 38,94
Dessecação Pós-Colheita	R\$ 2,61	R\$ 3,36	R\$ 2,59	R\$ 2,59	R\$ 2,61
<b>A - CUSTO OPERACIONAL (1 + 2)</b>	<b>R\$ 1.039,79</b>	<b>R\$ 1.011,91</b>	<b>R\$ 1.006,66</b>	<b>R\$ 1.033,47</b>	<b>R\$ 991,38</b>
<b>CUSTO OPERACIONAL US\$</b>	<b>\$653,95</b>	<b>\$636,42</b>	<b>\$633,12</b>	<b>\$649,98</b>	<b>\$623,51</b>
<b>3 - OUTROS CUSTOS (R\$/ha)</b>	<b>R\$ 368,66</b>	<b>R\$ 382,60</b>	<b>R\$ 312,80</b>	<b>R\$ 341,30</b>	<b>R\$ 361,58</b>
Assistência Técnica	R\$ 8,60	R\$ 8,55	R\$ 8,35	R\$ 8,54	R\$ 8,22
Transporte da Produção	R\$ 57,20	R\$ 52,00	R\$ 36,40	R\$ 41,60	R\$ 36,40
Armazenagem e Beneficiamento	R\$ 79,64	R\$ 79,64	R\$ 76,11	R\$ 82,95	R\$ 73,15
Impostos	R\$ 66,61	R\$ 66,61	R\$ 64,58	R\$ 68,51	R\$ 62,88
Seguros	R\$ 5,64	R\$ 4,20	R\$ 4,48	R\$ 5,42	R\$ 4,44
Financiamentos	R\$ 70,39	R\$ 75,52	R\$ 77,63	R\$ 79,42	R\$ 76,45
Custos Administrativos	R\$ 80,59	R\$ 96,07	R\$ 45,25	R\$ 54,86	R\$ 100,03
<b>B - CUSTOS VARIÁVEIS (1 + 2 + 3)</b>	<b>R\$ 1.408,45</b>	<b>R\$ 1.394,50</b>	<b>R\$ 1.319,46</b>	<b>R\$ 1.374,77</b>	<b>R\$ 1.352,97</b>
<b>CUSTOS VARIÁVEIS US\$</b>	<b>\$885,82</b>	<b>\$877,05</b>	<b>\$829,85</b>	<b>\$864,63</b>	<b>\$850,92</b>
<b>C - CUSTOS FIXOS (R\$/ha)</b>	<b>R\$ 291,43</b>	<b>R\$ 262,90</b>	<b>R\$ 254,62</b>	<b>R\$ 319,20</b>	<b>R\$ 282,22</b>
<b>CUSTOS FIXOS US\$</b>	<b>\$183,29</b>	<b>\$165,34</b>	<b>\$160,14</b>	<b>\$200,76</b>	<b>\$177,50</b>
Depreciação de máq. e equipam.	R\$ 42,54	R\$ 33,16	R\$ 35,08	R\$ 40,04	R\$ 36,03
Custo da terra	R\$ 248,89	R\$ 229,74	R\$ 219,54	R\$ 279,16	R\$ 246,19
<b>CUSTO TOTAL R\$ (B+C)</b>	<b>R\$ 1.699,88</b>	<b>R\$ 1.657,40</b>	<b>R\$ 1.574,08</b>	<b>R\$ 1.693,97</b>	<b>R\$ 1.635,18</b>
<b>CUSTO TOTAL US\$</b>	<b>\$1.069,10</b>	<b>\$1.042,39</b>	<b>\$989,99</b>	<b>\$1.065,39</b>	<b>\$1.028,42</b>

#### Considerações:

\* Estimativa para Soja Convencional

\*\* Estimativa para Soja Transgênica

Estimativa de Produtividade: 52 sc/ha

Tx. Câmbio Média Mensal: R\$ 1,59

Referência: Junho/11

Fonte: Imea

*O Boletim de Soja é uma publicação semanal do Imea – Instituto Mato-Grossense de Economia Agropecuária*

*Sugestões e críticas podem ser enviadas para o e-mail: imea-mt@imea.com.br*

## Soja - Estatísticas

22 de julho de 2011

Número: 162

### SOJA: ESTIMATIVA DE ÁREA - SAFRA 10/11

Regiões do Imea	Participação %	Área 09/10	Área 10/11 Abril	Área 10/11 Maio	Varição Mensal	Varição Anual
Noroeste	4,1%	261.200	261.200	261.200	0,0%	0,0%
Norte	0,6%	44.000	39.000	39.000	0,0%	-11,4%
Nordeste	10,8%	628.350	694.200	694.200	0,0%	10,5%
Médio-Norte	40,1%	2.466.000	2.571.400	2.571.400	0,0%	4,3%
Oeste	14,5%	948.200	930.200	929.640	-0,1%	-2,0%
Centro-Sul	6,4%	409.100	413.100	413.100	0,0%	1,0%
Sudeste	23,4%	1.460.600	1.503.400	1.503.400	0,0%	2,9%
<b>Mato Grosso</b>	<b>100,0%</b>	<b>6.217.450</b>	<b>6.412.500</b>	<b>6.411.940</b>	<b>0,0%</b>	<b>3,1%</b>

Unidade: Área em hectares

Fonte: Imea

### SOJA: ESTIMATIVA DE PRODUTIVIDADE - SAFRA 10/11

Regiões do Imea	Diferença em relação a MT	Produtividade 09/10	Produtividade 10/11 Abril	Produtividade 10/11 Maio	Varição Mensal	Varição Anual
Noroeste	-121	2.898	3.025	3.087	2,1%	6,5%
Norte	-26	2.991	3.181	3.181	0,0%	6,3%
Nordeste	-2	3.026	3.156	3.206	1,6%	5,9%
Médio-Norte	131	3.128	3.305	3.338	1,0%	6,7%
Oeste	-186	2.859	3.011	3.021	0,3%	5,7%
Centro-Sul	-46	2.880	3.068	3.161	3,0%	9,8%
Sudeste	-73	3.026	3.114	3.134	0,7%	3,6%
<b>Mato Grosso</b>	<b>-</b>	<b>3.026</b>	<b>3.174</b>	<b>3.208</b>	<b>1,1%</b>	<b>6,0%</b>

Unidade: Produtividade em Kg/hectare

Fonte: Imea

### SOJA: ESTIMATIVA DE PRODUÇÃO- SAFRA 10/11

Regiões do Imea	Participação %	Produção 09/10	Produção 10/11 Abril	Produção 10/11 Maio	Varição Mensal	Varição Anual
Noroeste	3,9%	757.070	790.128	806.328	2,1%	6,5%
Norte	0,6%	131.614	124.062	124.062	0,0%	-5,7%
Nordeste	10,8%	1.901.640	2.190.780	2.225.445	1,6%	17,0%
Médio-Norte	41,7%	7.714.740	8.499.564	8.584.226	1,0%	11,3%
Oeste	13,7%	2.711.064	2.800.650	2.808.546	0,3%	3,6%
Centro-Sul	6,3%	1.178.119	1.267.324	1.305.906	3,0%	10,8%
Sudeste	22,9%	4.420.446	4.681.008	4.712.268	0,7%	6,6%
<b>Mato Grosso</b>	<b>100%</b>	<b>18.814.693</b>	<b>20.353.516</b>	<b>20.566.781</b>	<b>1,0%</b>	<b>9,3%</b>

Unidade: Produção em toneladas

Fonte: Imea

## Soja – Estatísticas

22 de julho de 2011

Número: 162

### SAFRA DE SOJA - 10/11: ACOMPANHAMENTO DE PLANTIO POR REGIÕES

Regiões do Imea	Noroeste	Norte	Nordeste	Médio-Norte	Oeste	Centro-Sul	Sudeste	Mato Grosso
<b>Área</b>	<b>261.200</b>	<b>39.000</b>	<b>694.200</b>	<b>2.571.400</b>	<b>929.640</b>	<b>413.100</b>	<b>1.503.400</b>	<b>6.411.940</b>
21/out/10	6,6%	14,0%	3,1%	19,3%	19,0%	16,4%	17,6%	16,4%
28/out/10	17,7%	32,8%	9,0%	36,2%	42,2%	32,6%	27,1%	31,1%
04/nov/10	32,7%	49,8%	22,8%	55,5%	59,0%	52,3%	45,0%	49,2%
11/nov/10	59,9%	72,8%	46,8%	78,1%	80,4%	73,7%	65,3%	71,0%
18/nov/10	72,0%	86,8%	67,6%	92,6%	92,2%	91,5%	83,3%	86,7%
25/nov/10	84,4%	95,4%	80,6%	98,1%	97,9%	98,3%	91,8%	94,1%
<b>02/dez/10</b>	<b>100,0%</b>	<b>100,0%</b>	<b>95,0%</b>	<b>100,0%</b>	<b>100,0%</b>	<b>100,0%</b>	<b>97,5%</b>	<b>98,9%</b>
03/dez/09	100,0%	100,0%	98,9%	100,0%	100,0%	100,0%	100,0%	99,9%
<b>Δ entre Safra 09/10 e Safra 10/11*</b>	<b>0 p.p.</b>	<b>0 p.p.</b>	<b>- 3,9 p.p.</b>	<b>0 p.p.</b>	<b>0 p.p.</b>	<b>0 p.p.</b>	<b>- 2,5 p.p.</b>	<b>- 1, p.p.</b>

\*Variação em pontos percentuais

### SOJA ESTIMATIVA SEMANAL DE COLHEITA SAFRA 10/11

Regiões do Imea	Noroeste	Norte	Nordeste	Médio-Norte	Oeste	Centro-Sul	Sudeste	Mato Grosso
<b>Área</b>	<b>261.200</b>	<b>39.000</b>	<b>694.200</b>	<b>2.571.400</b>	<b>929.640</b>	<b>413.100</b>	<b>1.503.400</b>	<b>6.411.940</b>
3-fev-11	7,1%	5,3%	3,5%	7,3%	11,8%	7,6%	6,2%	7,3%
10-fev-11	11,1%	10,7%	6,2%	10,7%	18,8%	9,7%	10,5%	11,3%
17-fev-11	28,9%	20,7%	9,5%	19,0%	21,8%	16,1%	17,8%	18,5%
24-fev-11	37,9%	30,4%	15,6%	28,5%	24,5%	19,1%	25,3%	25,6%
3-mar-11	43,4%	46,1%	25,0%	43,3%	40,0%	30,8%	37,5%	38,7%
10-mar-11	54,6%	53,7%	32,4%	54,2%	54,0%	47,0%	48,4%	50,0%
17-mar-11	63,6%	70,7%	48,2%	71,9%	69,0%	62,1%	66,2%	66,6%
24-mar-11	74,2%	85,4%	64,6%	86,7%	83,7%	75,0%	80,3%	81,1%
31-mar-11	92,4%	93,8%	74,6%	96,8%	94,4%	91,3%	92,8%	92,5%
7-abr-11	98,9%	98,4%	86,2%	99,8%	99,6%	98,3%	97,4%	97,6%
7-abr-10	100,0%	100,0%	95,5%	99,8%	99,0%	99,2%	99,4%	99,1%
<b>Δ entre Safra 09/10 e Safra 10/11*</b>	<b>-1,1 p.p.</b>	<b>-1,6 p.p.</b>	<b>-9,3 p.p.</b>	<b>0,1 p.p.</b>	<b>0,6 p.p.</b>	<b>-0,9 p.p.</b>	<b>-2,0 p.p.</b>	<b>-1,5 p.p.</b>

Fonte: Imea

### SOJA: ESTIMATIVA DE COMERCIALIZAÇÃO SAFRA 10/11

Regiões do Imea	Noroeste	Norte	Nordeste	Médio-Norte	Oeste	Centro-Sul	Sudeste	Mato Grosso
<b>Produção</b>	<b>806.328</b>	<b>124.062</b>	<b>2.225.445</b>	<b>8.584.226</b>	<b>2.808.546</b>	<b>1.305.906</b>	<b>4.712.268</b>	<b>20.566.781</b>
Jun./10	5,0%	6,0%	5,0%	15,0%	10,0%	6,0%	8,0%	10,6%
Jul./10	15,2%	13,4%	14,4%	17,5%	12,7%	17,4%	14,0%	15,6%
Ago./10	23,7%	22,8%	21,0%	27,4%	31,0%	25,2%	21,6%	25,6%
Set./10	27,7%	36,8%	31,0%	38,5%	42,7%	36,5%	32,0%	36,2%
Out./10	39,7%	46,8%	41,3%	46,2%	51,0%	45,9%	41,5%	45,0%
Nov./10	50,7%	58,8%	51,5%	59,2%	64,6%	58,2%	53,3%	57,4%
Dez./10	56,7%	62,5%	58,2%	64,4%	69,2%	65,5%	57,5%	62,6%
Jan./11	65,3%	63,9%	60,6%	68,4%	70,9%	66,0%	61,0%	65,9%
Fev./11	68,3%	67,4%	65,9%	73,1%	78,0%	70,7%	63,9%	70,5%
Mar./11	79,5%	71,3%	68,9%	82,5%	79,9%	73,1%	69,8%	76,9%
Abr./11	90,0%	88,3%	75,9%	84,8%	84,2%	78,7%	72,9%	80,8%
Mai/11	92,0%	89,3%	81,4%	86,4%	87,3%	81,2%	76,6%	83,6%
Jun/11	96,0%	90,0%	87,2%	89,7%	91,4%	89,1%	88,1%	89,5%
Jul/11	97,1%	91,3%	89,3%	91,5%	93,2%	93,3%	89,0%	91,3%
Jul./10 - Safra 09/10	90,1%	91,4%	91,4%	92,1%	94,8%	84,7%	84,4%	90,0%
<b>Variação (p.p)</b>	<b>7,0 p.p.</b>	<b>-0,1 p.p.</b>	<b>-2,1 p.p.</b>	<b>-0,6 p.p.</b>	<b>-1,6 p.p.</b>	<b>8,6 p.p.</b>	<b>4,6 p.p.</b>	<b>1,3 p.p.</b>

Fonte: Imea

O Boletim de Soja é uma publicação semanal do Imea – Instituto Mato-Grossense de Economia Agropecuária  
Sugestões e críticas podem ser enviadas para o e-mail: imea-mt@imea.com.br

## Soja - Estatísticas

22 de julho de 2011

Número: 162

### EXPORTAÇÃO TOTAL DE SOJA EM GRÃO - MATO GROSSO (T/US\$)

Ano/mês	2006		2007		2008		2009		2010		2011	
	Toneladas	M US\$	Toneladas	M US\$	Toneladas	M US\$	Toneladas	M US\$	Toneladas	M US\$	Toneladas	M US\$
Janeiro	422.991	106.081	246.806	63.764	304.102	130.614	340.279	150.819	86.151	41.702	102.477	54.394
Fevereiro	599.501	141.512	340.939	88.684	129.376	56.577	437.800	163.902	536.281	215.981	121.161	62.015
Março	1.457.448	341.007	944.069	255.846	737.258	306.155	1.627.539	596.538	1.617.954	614.760	1.273.680	642.133
Abril	1.211.097	270.918	1.306.427	348.730	1.422.749	580.588	1.822.194	610.794	1.634.624	597.036	1.734.299	829.543
Mai	1.036.410	227.168	853.921	220.736	1.527.131	628.721	1.601.717	595.103	1.625.835	599.126	1.335.200	645.807
Junho	556.050	123.391	757.118	201.137	1.170.725	473.421	1.708.687	721.405	1.118.837	411.666	1.218.367	593.391
Julho	1.270.396	285.496	574.516	154.181	1.107.519	500.768	1.281.830	567.825	1.002.388	372.846		
Agosto	1.088.109	246.256	649.357	182.374	673.321	345.549	921.760	411.205	409.855	162.708		
Setembro	757.823	170.675	355.631	106.491	502.828	221.246	366.313	165.630	371.021	154.780		
Outubro	796.773	179.651	357.963	115.306	467.266	233.340	323.758	139.810	115.738	51.316		
Novembro	494.906	116.361	253.471	83.669	265.200	123.304	32.184	15.913	47.034	21.928		
Dezembro	229.095	54.776	181.920	68.305	353.591	149.575	183.825	88.540	89.062	46.114		
<b>ACUMULADO</b>	<b>9.920.599</b>	<b>2.263.292</b>	<b>6.822.137</b>	<b>1.889.223</b>	<b>8.661.067</b>	<b>3.749.858</b>	<b>10.647.885</b>	<b>4.227.483</b>	<b>8.654.780</b>	<b>3.289.963</b>	<b>5.785.184</b>	<b>2.827.284</b>

Fonte: Secex Elaboração: Imea

### EXPORTAÇÃO TOTAL DE FARELO - MATO GROSSO (T/US\$)

Ano/mês	2006		2007		2008		2009		2010		2011	
	Toneladas	M US\$	Toneladas	M US\$	Toneladas	M US\$	Toneladas	M US\$	Toneladas	M US\$	Toneladas	M US\$
Janeiro	261.893	57.267	286.746	63.242	139.650	47.141	388.483	129.834	234.040	96.464	219.655	92.069
Fevereiro	160.212	32.718	154.815	34.286	149.709	51.888	83.192	29.850	236.069	89.302	185.803	78.746
Março	362.751	73.482	220.291	52.238	269.961	92.594	292.867	96.780	560.183	199.504	370.388	150.737
Abril	208.825	40.064	228.923	52.513	235.998	84.298	401.384	130.645	394.758	123.489	259.058	102.674
Mai	193.555	35.866	396.325	85.922	423.955	150.204	340.268	123.432	374.823	115.992	442.372	169.009
Junho	180.557	34.545	216.132	47.307	321.488	117.187	406.498	167.422	510.184	162.491		
Julho	376.474	73.498	300.881	68.300	391.286	152.748	387.432	166.709	574.548	184.093		
Agosto	321.544	66.701	311.305	73.266	237.146	90.486	346.716	144.807	299.279	104.143		
Setembro	286.454	54.895	264.855	65.415	343.604	136.485	320.460	134.060	363.466	131.512		
Outubro	215.092	43.562	282.870	82.448	318.004	109.133	338.480	139.821	313.066	115.248		
Novembro	199.997	42.641	151.850	47.439	342.049	123.337	268.846	110.588	330.067	131.228		
Dezembro	220.380	48.869	173.789	53.470	232.340	74.438	224.311	90.646	244.063	131.228		
<b>ACUMULADO</b>	<b>2.987.735</b>	<b>604.109</b>	<b>2.988.781</b>	<b>725.846</b>	<b>3.405.191</b>	<b>1.230</b>	<b>3.798.939</b>	<b>1.465</b>	<b>4.190.484</b>	<b>1.322.267</b>	<b>1.477.276</b>	<b>593.235</b>

Fonte: Secex Elaboração: Imea

### EXPORTAÇÃO TOTAL DE ÓLEO - MATO GROSSO (T/US\$)

Ano/mês	2006		2007		2008		2009		2010		2011	
	Toneladas	M US\$	Toneladas	M US\$	Toneladas	M US\$	Toneladas	M US\$	Toneladas	M US\$	Toneladas	M US\$
Janeiro	30.469	13.547	2.236	1.427	28.728	31.128	36.880	25.713	120	150	20.604	25.537
Fevereiro	18.845	8.406	20.116	12.279	18.470	19.601	6.055	4.745	850	690	320	499
Março	59.816	28.619	29.497	18.120	17.692	19.075	46.059	29.106	1.020	890	27.600	31.890
Abril	19.479	9.223	31.350	19.995	24.404	30.809	34.563	28.803	29.012	23.635	19.432	24.583
Mai	19.624	9.438	62.186	39.783	34.273	44.015	55.284	42.638	34.600	28.424	27.676	37.121
Junho	16.678	8.472	32.741	23.224	42.036	55.715	24.219	21.017	58.609	46.355		
Julho	70.794	34.436	33.340	24.648	47.244	63.194	64.968	54.210	50.824	41.853		
Agosto	56.284	29.223	57.682	45.823	26.338	33.087	63.566	54.619	47.513	39.721		
Setembro	37.946	19.892	33.557	27.685	81.137	93.697	33.098	24.566	49.203	40.974		
Outubro	69.596	37.084	50.815	44.408	48.851	50.980	19.363	14.032	26.184	25.769		
Novembro	9.270	4.827	21.803	19.831	51.914	48.749	16.968	13.753	17.340	17.412		
Dezembro	44.617	28.177	14.378	14.300	21.019	17.586	1.869	1.265	2.785	3.516		
<b>ACUMULADO</b>	<b>453.419</b>	<b>231.345</b>	<b>389.702</b>	<b>291.525</b>	<b>442.113</b>	<b>507.636</b>	<b>402.891</b>	<b>314.928</b>	<b>315.278</b>	<b>265.872</b>	<b>95.632</b>	<b>119.630</b>

Fonte: Secex Elaboração: Imea

## Soja - Estatísticas

### ESCOAMENTO DA SOJA EM GRÃO DE MATO GROSSO POR PORTO (t)

Portos	jan/11	fev/11	mar/11	abr/11	mai/11	jun/11	jul/11	ago/11	set/11	out/11	nov/11	dez/11	ACUMULADO
Paranaguá - PR	29.380	6.902	155.922	151.066	105.541	113.778	-	-	-	-	-	-	562.588
Santos - SP	-	88.792	808.700	1.176.968	892.215	759.986	-	-	-	-	-	-	3.726.662
Manaus - AM	44.936	-	111.486	118.381	156.068	120.330	-	-	-	-	-	-	551.200
São Francisco do Sul - SC	-	-	23.037	39.742	7.323	58.498	-	-	-	-	-	-	128.600
Vitória - ES	-	-	61.234	151.757	111.580	104.280	-	-	-	-	-	-	428.851
Cáceres - MT	-	-	-	-	-	-	-	-	-	-	-	-	-
São Luís - MA	-	-	-	50.815	17.164	6.495	-	-	-	-	-	-	74.475
Santarém - PA	28.161	25.467	113.301	45.570	45.310	55.000	-	-	-	-	-	-	312.809
Itajaí - SC	-	-	-	-	-	-	-	-	-	-	-	-	-
Porto de Rio Grande - RS	-	-	-	-	-	-	-	-	-	-	-	-	-
<b>TOTAL</b>	<b>102.477</b>	<b>121.161</b>	<b>1.273.680</b>	<b>1.734.299</b>	<b>1.335.200</b>	<b>1.218.367</b>	-	-	-	-	-	-	<b>5.785.185</b>

Fonte: Secex Elaboração: Imea

### EXPORTAÇÕES DE SOJA EM GRÃO DE MATO GROSSO POR DESTINO (t)

	jan/11	fev/11	mar/11	abr/11	mai/11	jun/11	jul/11	ago/11	set/11	out/11	nov/11	dez/11	ACUMULADO
CHINA	-	19.638	745.648	1.350.935	789.245	851.528	-	-	-	-	-	-	3.756.993
HOLANDA	22.457	-	193.955	-	62.524	36.050	-	-	-	-	-	-	314.986
ESPAÑA	-	30.000	117.737	27.262	157.467	134.336	-	-	-	-	-	-	466.802
ITÁLIA	-	-	-	14.903	4.000	-	-	-	-	-	-	-	18.903
TAILÂNDIA	-	39.856	72.043	605	89.609	45.728	-	-	-	-	-	-	247.842
REINO UNIDO	35.084	25.467	52.522	45.570	37.945	32.100	-	-	-	-	-	-	228.688
NORUEGA	29.069	-	33.075	60.317	31.054	31.500	-	-	-	-	-	-	185.015
ALEMANHA	-	-	1.000	-	-	-	-	-	-	-	-	-	1.000
PORTUGAL	-	6.200	14.159	-	-	-	-	-	-	-	-	-	20.359
BÉLGICA	-	-	-	27.500	-	-	-	-	-	-	-	-	27.500
COREIA DO SUL	-	-	-	1.488	22.568	5.000	-	-	-	-	-	-	29.056
JAPÃO	-	-	-	28.100	3.423	22.203	-	-	-	-	-	-	53.726
SUÍÇA	-	-	-	-	-	-	-	-	-	-	-	-	-
OUTROS	15.867	-	43.541	177.619	141.366	59.922	-	-	-	-	-	-	434.315
<b>TOTAL</b>	<b>102.477</b>	<b>121.161</b>	<b>1.273.680</b>	<b>1.734.299</b>	<b>1.339.200</b>	<b>1.218.367</b>	-	-	-	-	-	-	<b>5.785.185</b>

Fonte: Secex Elaboração: Imea



#### PRESIDENTE

Rui Carlos Ottoni Prado

#### SUPERINTENDENTE

Otávio Lemos de Melo Celidonio

#### ELABORAÇÃO

Maria Amélia Tirloni, Flávio Muniz, Cleber Noronha,  
Vinicius Masutti, Fernando Luiz Scherer e Otávio Behling

#### EQUIPE TÉCNICA

**Analistas:** Camila Nobile, Carlos Ivam, Cleber Noronha, Daniel Ferreira, Emerson Moura, Fernando Luiz Scherer, Maria Amélia Tirloni, Mayara Infantino.

**Estagiários:** Arthur Pinheiro, Gabriela, Flávio Henrique Muniz, Gabriela de Oliveira, Laryana Miranda, Otávio Behling, Vinicius Masutti

INDICADOR	ATUAL	ANTERIOR
SELIC (ao ano)	12,50%	12,25%
TJLP (ao ano)	6,00%	6,25%
IPCA 06/11	0,15%	0,47%
IPCA 12 meses	6,52%	6,37%
IGP-DI 06/11	-0,13%	0,01%
IGP-DI 12 meses	8,34%	8,81%