

**A OPÇÃO É O MERCADO DE OPÇÃO:** Neste período do ano, quando a comercialização está baixa devido às incertezas dos números da produção e, neste momento da safra, quando a colheita de algodão mato-grossense não consegue se desenvolver bem devido ao clima que atrasa a maturação, o mercado tem apresentado poucos negócios. Devido a esse baixo interesse de venda, faz-se o uso de ferramentas de mercado. Dos poucos negócios registrados pela BBM na semana, uma parte recorreu ao mercado de opção que, sob a óptica do produtor, consiste no pagamento de um prêmio em que este terá a opção de vender seu produto a um preço determinado caso fique abaixo deste patamar. Como esse é um negócio que limita apenas o preço mínimo recebido pelo produtor e permite a participação de ganhos caso os preços se recuperem, mesmo pagando caro, essa tem sido a melhor alternativa para os produtores.

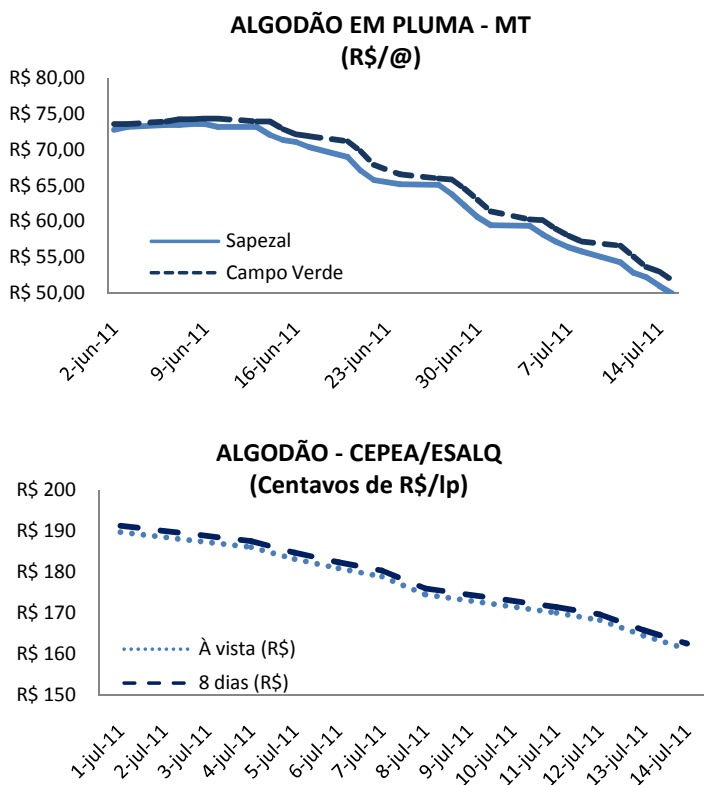

**MATO GROSSO:** O preço da pluma comercializada no Estado continua acompanhando a tendência de queda do mercado, observada na semana anterior. A arroba, que era negociada na segunda-feira a R\$ 54,30 em Sapezal, continuou cedendo durante a semana e registrou na sexta-feira o preço de R\$ 49,90, variação de R\$ 4,40. Em Campo Verde a cotação na segunda-feira foi de R\$ 56,60/@ e encerrou a semana valendo R\$ 51,80/@.

**SÃO PAULO:** O indicador Cepea/Esalq da pluma de algodão no mercado disponível vem apresentando queda há algumas semanas. Nesse período a demanda das indústrias cai e as cotações da fibra seguem o mesmo caminho. Com isso, o preço da pluma na sexta-feira ficou em centavos de R\$ 162,62/lp no pagamento com prazo de 8 dias e de R\$ 161,30/lp à vista. Com isso, a variação dos preços da pluma no atacado no acumulado do mês de julho passou a ser de 18%.

**MERCADO FUTURO:** Os preços futuros do algodão, contrato de vencimento dezembro, encerraram a semana no limite de baixa do dia na sexta-feira na Bolsa ICE Futures US (NY) devido às operações de spread entre este contrato e o vencimento março. Isso pressionou o contrato de dezembro para o menor nível desde o início de outubro. Na quinta-feira o mercado também operou em baixas expressivas, recuando quatro cents, pressionado pelo relatório do USDA (Departamento de Agricultura dos Estados Unidos), que mostrou cancelamentos de exportações do país norte-americano, e pelo aumento das estimativas de produção de alguns países. A semana encerrou cotada a ÇUS\$ 99,46/lp, variando 12,6%, ou 14,39 cents.

Contrato de Algodão na Bolsa de Nova Iorque  
cents/libra-peso

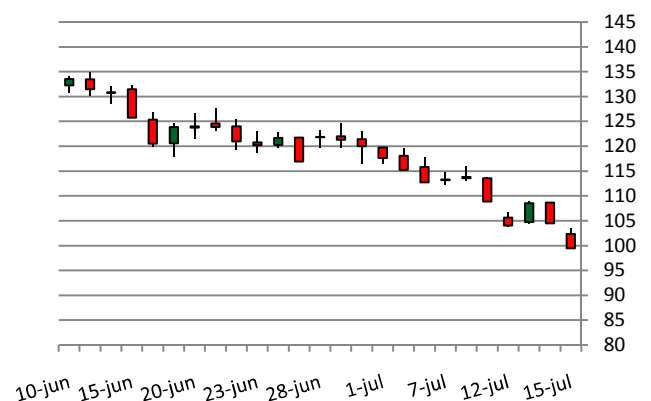

Fonte: NYBOT Elaboração: Imea 1

## Análise de Algodão

15 de julho de 2011

Número: 91

### QUADRO DE OFERTA E DEMANDA MUNDIAL DE ALGODÃO:

Julho	Safra 10/11	Safra 11/12	Variação %
Estoques iniciais	9.641	9.667	0,3%
Produção	24.942	26.814	7,5%
Importações	7.788	8.336	7,0%
Consumo total	25.023	25.419	1,6%
Exportações	7.709	8.336	8,1%
Estoques finais	9.667	11.104	14,9%
<b>Consumo/Produção</b>	<b>100,3%</b>	<b>94,8%</b>	<b>-5,5%</b>

Unidade: 1000 Toneladas

Fonte: USDA Elaboração: Imea

**OFERTA E DEMANDA:** De acordo com os dados divulgados pelo USDA (Departamento de Agricultura dos Estados Unidos), a safra atual - 10/11 - estima um consumo maior que a produção. Mesmo com esse cenário, o Departamento estimou um estoque final maior que o estoque inicial, restando para a safra que vem um volume de 9,7 milhões de toneladas. Para a próxima safra - 11/12 - há uma projeção de aumento de 7,5% na produção mundial e 1,6% no consumo total, restando dessa forma um estoque 14,9% maior que o estimado para o final da safra atual, terminando em 11,1 milhões de toneladas. As contínuas baixas no preço do algodão podem aumentar a demanda pela fibra, fazendo com que as projeções sejam alteradas.

**EXPORTAÇÃO:** O volume acumulado nas exportações semestrais deste ano totalizou 17,2 mil toneladas. É o menor registro do período desde o ano de 2001, quando Mato Grosso exportou 5,6 mil toneladas. As exportações de algodão começam a tomar corpo de julho em diante, tempo necessário para a colheita e beneficiamento da fibra. Em relação ao ano passado, houve uma redução de 73,7% no acumulado semestral. Ao comparar com o acumulado do ano de 2009, a redução é ainda maior, 84,4%. A expectativa é que, com o aumento da produção nesta safra, as exportações recuperem estes patamares de volumes anteriores e também os estoques nacionais, não passando mais por "apertos", tanto para consumo interno quanto para embarques ao exterior.

### Exportações mato-grossenses de algodão Acumulado semestral (t)

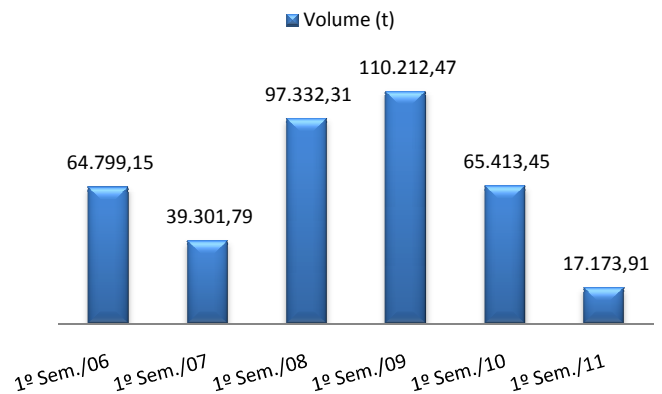

Fonte: Secex Elaboração: Imea

### Preço mensal do sulfato de amônia em Rondonópolis - (US\$/tonelada)

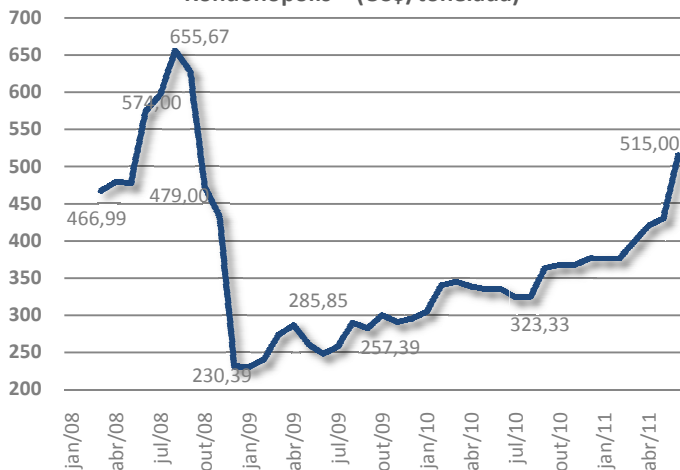

Fonte: Imea

**SULFATO DE AMÔNIA:** Sendo uma das principais fontes de nitrogênio para a cultura do algodão, o sulfato de amônia apresenta percentualmente uma das maiores altas dentre os fertilizantes. Em junho do ano passado, em Rondonópolis, esse insumo era comercializado a US\$ 360,60/t e este ano, no mesmo período, esteve valendo US\$ 515,00/t. Desde janeiro já somou alta de 37% e em junho retornou pela primeira vez aos patamares de preços verificados em 2008. A alta é reflexo dos altos preços das commodities numa combinação de fatores de curto e longo prazos que solidificam a demanda por fertilizantes. Imagem desse fato é a relação do preço médio na comercialização de outros fertilizantes entre o primeiro trimestre de 2010 e 2011: DAP (28%), Super Triplo (36%), Ureia (25%), Cloreto de potássio (14%), cotados em Sorriso.

## Estatística – Algodão

15 de julho de 2011

Número: 91

### ALGODÃO: PREÇO PLUMA

Municípios	Segunda-feira	Terça-feira	Quarta-feira	Quinta-feira	Sexta-feira	*Variação Semanal	**Variação Mensal
Rondonópolis	R\$ 55,50	R\$ 53,70	R\$ 53,10	R\$ 51,90	R\$ 50,80	-9,3%	-29,7%
Sorriso	R\$ 54,80	R\$ 53,00	R\$ 52,40	R\$ 51,20	R\$ 50,10	-10,5%	-30,0%
C. N. Parecis	R\$ 54,70	R\$ 52,90	R\$ 52,30	R\$ 51,10	R\$ 50,00	-10,6%	-30,1%
Cuiabá	R\$ 55,40	R\$ 53,60	R\$ 53,00	R\$ 51,80	R\$ 50,70	-10,4%	-29,8%
Campo Verde	R\$ 55,40	R\$ 53,60	R\$ 53,00	R\$ 51,80	R\$ 50,70	-10,4%	-29,8%

Variação de Preço: 15/7 versus \*8/7 e \*\*15/6

Valores em R\$/@

Fonte: Imea

### NÚMEROS DA SEMANA

Municípios	Segunda-feira	Terça-feira	Quarta-feira	Quinta-feira	Sexta-feira	*Variação Semanal	**Variação Mensal
Dólar <sup>(1)</sup>	R\$ 1,57	R\$ 1,57	R\$ 1,57	R\$ 1,57	R\$ 1,57	0,6%	-1,3%
Algodão NY <sup>(2)</sup>	\$111,58	\$107,00	\$109,00	\$106,40	\$101,35	-12,7%	-32,9%

Variação de Preço: 15/7 versus \*8/7 e \*\*15/6

Contratos de Algodão Vencimento: Outubro/2011

Valores em <sup>(1)</sup>R\$/US\$, <sup>(2)</sup>Cents de US\$/LP

Fonte: Nybot/Ice

### ALGODÃO: PREÇO CAROÇO

Municípios	30/05 a 03/06	06/06 a 10/06	13/06 a 17/06	20/06 a 24/06	27/06 a 01/07	*Variação Semanal	**Variação Mensal
Lucas do Rio Verde	R\$ 225,00	R\$ 235,00	R\$ 245,00	R\$ 250,00	R\$ 240,00	-4%	7%
Campo Novo do Parecis	R\$ 220,00	R\$ 250,00	R\$ 270,00	R\$ 260,00	R\$ 250,00	-4%	14%
Primavera do Leste	R\$ 248,00	R\$ 250,00	R\$ 260,00	R\$ 260,00	R\$ 250,00	-4%	1%

Variação de Preço: 15/7 versus \*8/7 e \*\*15/6

Valores em R\$/t

Fonte: Imea

### ALGODÃO: FRETE

Origem / Destino	CAMPO VERDE	DIAMANTINO	PEDRA PRETA	RONDONÓPOLIS	SAPEZAL	SORRISO
PARANAGUÁ	R\$ 220,00	R\$ 260,00	R\$ 218,00	R\$ 215,00	R\$ 270,00	R\$ 262,00
SANTOS	R\$ 222,00	R\$ 262,00	R\$ 220,00	R\$ 217,50	R\$ 273,00	R\$ 273,00
SÃO PAULO	R\$ 228,00	R\$ 269,00	R\$ 225,00	R\$ 223,00	R\$ 275,00	R\$ 272,00
NORDESTE DE SC	R\$ 233,00	R\$ 275,00	R\$ 230,00	R\$ 227,00	R\$ 279,00	R\$ 278,00

Média Semanal

Valores em R\$/t

Fonte: Imea

### ALGODÃO - PREÇOS DE INSUMOS (US\$)

Produtos	Campo Verde			Sorriso			Sapezal		
	Maior	Junho	Variação	Maior	Junho	Variação	Maior	Junho	Variação
Acefato (Lt)	US\$ 12,00	US\$ 12,00	0%	US\$ 11,75	US\$ 12,00	2%	US\$ 10,45	US\$ 7,50	-28%
Endosulfan 350 (Lt)	US\$ 6,50	US\$ 8,50	31%	US\$ 8,00	US\$ 8,00	0%	US\$ 6,20	US\$ 7,10	15%
Fury 400 CE (Lt)	US\$ 37,00	US\$ 37,00	0%	US\$ 34,50	US\$ 34,50	0%	US\$ 34,00	US\$ 34,00	0%
Ácido Bórico (Lt)	US\$ 1,80	US\$ 1,80	0%	US\$ 1,80	US\$ 1,80	0%	US\$ 1,80	US\$ 1,80	0%

Fonte: Imea

## Estatística – Algodão

15 de julho de 2011

Número: 91

### CUSTO DE PRODUÇÃO DE ALGODÃO CONVENCIONAL - SAFRA 11/12

Base Junho/11

REGIÃO Município Referência	SUDESTE* (Campo Verde)		OESTE** (Sapezal)		MÉDIO NORTE*** (Sorriso)	
	Valor (R\$/ha)	Participação no Custo Variável (%)	Valor (R\$/ha)	Participação no Custo Variável (%)	Valor (R\$/ha)	Participação no Custo Variável (%)
<b>1. INSUMOS</b>	<b>R\$ 2.212,39</b>	<b>52,1%</b>	<b>R\$ 2.294,55</b>	<b>54,8%</b>	<b>R\$ 2.050,31</b>	<b>51,4%</b>
<b>Sementes</b>	<b>R\$ 107,10</b>	<b>2,5%</b>	<b>R\$ 93,50</b>	<b>2,2%</b>	<b>R\$ 96,90</b>	<b>2,4%</b>
Semente de Algodão	R\$ 81,60	1,9%	R\$ 68,00	1,6%	R\$ 71,40	1,8%
Semente de Milheto	R\$ 25,50	0,6%	R\$ 25,50	0,6%	R\$ 25,50	0,6%
<b>Fertilizantes</b>	<b>R\$ 1.153,74</b>	<b>27,2%</b>	<b>R\$ 1.239,76</b>	<b>29,6%</b>	<b>R\$ 978,77</b>	<b>24,5%</b>
Corretivo de Solo	R\$ 133,78	3,1%	R\$ 65,55	1,6%	R\$ 52,92	1,3%
Macronutriente	R\$ 1.006,54	23,7%	R\$ 1.050,90	25,1%	R\$ 915,36	22,9%
Micronutriente	R\$ 13,42	0,3%	R\$ 123,31	2,9%	R\$ 10,49	0,3%
<b>Defensivos</b>	<b>R\$ 951,55</b>	<b>22,4%</b>	<b>R\$ 961,29</b>	<b>23,0%</b>	<b>R\$ 974,64</b>	<b>24,4%</b>
Fungicida	R\$ 106,94	2,5%	R\$ 134,48	3,2%	R\$ 99,24	2,5%
Herbicida	R\$ 279,94	6,6%	R\$ 196,79	4,7%	R\$ 208,87	5,2%
Inseticida	R\$ 481,18	11,3%	R\$ 533,53	12,8%	R\$ 590,88	14,8%
Outros	R\$ 83,49	2,0%	R\$ 96,49	2,3%	R\$ 75,64	1,9%
<b>2. OPERAÇÕES AGRÍCOLAS</b>	<b>R\$ 694,94</b>	<b>16,4%</b>	<b>R\$ 685,40</b>	<b>16,4%</b>	<b>R\$ 726,62</b>	<b>18,2%</b>
Mão de Obra	R\$ 57,56	1,4%	R\$ 78,96	1,9%	R\$ 86,23	2,2%
Preparo de Solo	R\$ 150,07	3,5%	R\$ 120,06	2,9%	R\$ 138,29	3,5%
Adubação e Semeadura	R\$ 60,64	1,4%	R\$ 52,15	1,2%	R\$ 51,23	1,3%
Aplicações de Defensivos	R\$ 62,11	1,5%	R\$ 54,68	1,3%	R\$ 64,67	1,6%
Aplicação Aérea	R\$ 45,00	1,1%	R\$ 52,00	1,2%	R\$ 45,00	1,1%
Capina Manual	R\$ 80,00	1,9%	R\$ 70,00	1,7%	R\$ 80,00	2,0%
Colheita	R\$ 209,92	4,9%	R\$ 229,31	5,5%	R\$ 226,46	5,7%
Manejo Pós Colheita	R\$ 29,64	0,7%	R\$ 28,23	0,7%	R\$ 34,74	0,9%
<b>A - CUSTO OPERACIONAL (1 + 2)</b>	<b>R\$ 2.907,32</b>	<b>68,4%</b>	<b>R\$ 2.979,95</b>	<b>71,2%</b>	<b>R\$ 2.776,93</b>	<b>69,6%</b>
<b>A - CUSTO OPERACIONAL - US\$/ha</b>	<b>\$1.828,51</b>		<b>\$1.874,18</b>		<b>\$1.746,50</b>	
<b>3 - OUTROS CUSTOS</b>	<b>R\$ 1.341,11</b>	<b>31,6%</b>	<b>R\$ 1.203,71</b>	<b>28,8%</b>	<b>R\$ 1.213,68</b>	<b>30,4%</b>
Assistência Técnica	R\$ 22,12	0,5%	R\$ 22,95	0,5%	R\$ 20,50	0,5%
Transporte da Produção	R\$ 103,68	2,4%	R\$ 102,72	2,5%	R\$ 112,84	2,8%
Armazenagem e Beneficiamento	R\$ 429,66	10,1%	R\$ 398,76	9,5%	R\$ 388,96	9,7%
Impostos	R\$ 419,93	9,9%	R\$ 385,10	9,2%	R\$ 373,91	9,4%
Seguros	R\$ 30,32	0,7%	R\$ 41,40	1,0%	R\$ 34,07	0,9%
Financiamentos	R\$ 270,59	6,4%	R\$ 207,19	5,0%	R\$ 217,75	5,5%
Custos Administrativos	R\$ 64,80	1,5%	R\$ 45,60	1,1%	R\$ 65,64	1,6%
<b>B - CUSTOS VARIÁVEIS (1 + 2 + 3)</b>	<b>R\$ 4.248,43</b>	<b>100,0%</b>	<b>R\$ 4.183,66</b>	<b>100,0%</b>	<b>R\$ 3.990,61</b>	<b>100,0%</b>
<b>B - CUSTOS VARIÁVEIS - US\$/ha</b>	<b>\$2.671,97</b>		<b>\$2.631,23</b>		<b>\$2.509,82</b>	
<b>C - CUSTOS FIXOS</b>	<b>R\$ 592,85</b>	-	<b>R\$ 590,54</b>	-	<b>R\$ 529,47</b>	-
<b>C - CUSTOS FIXOS - US\$/ha</b>	<b>\$372,86</b>		<b>\$371,41</b>		<b>\$333,00</b>	
Depreciação de máq. e equipam.	R\$ 209,95	-	R\$ 191,74	-	R\$ 212,94	-
Custo da terra	R\$ 382,90	-	R\$ 398,80	-	R\$ 316,53	-
<b>CUSTO TOTAL (B+C)</b>	<b>R\$ 4.841,28</b>	-	<b>R\$ 4.774,20</b>	-	<b>R\$ 4.520,08</b>	-
<b>CUSTO TOTAL - US\$/ha</b>	<b>\$3.044,83</b>		<b>\$3.002,64</b>		<b>\$2.842,82</b>	

#### Considerações:

Outros: Adjuvante, Detergente, Espalhante Adesivo, Graxa, Regulador de Crescimento

Produtividade Esperada: \* 280 @/ha; \*\*260 @/ha, \*\*\*250 @/ha.

Tx.Câmbio: R\$ 1,59

Referência: Junho/11

Fonte: IMEA

### ALGODÃO: ESTIMATIVA DE ÁREA - SAFRA 10/11

Regiões do Imea	Participação %	Área 09/10	Área 10/11 maio	Área 10/11 junho	Varição Mensal	Varição Safra
Noroeste	1,7%	4.444	10.112	12.266	21,3%	176,0%
Nordeste	2,9%	900	6.551	21.147	222,8%	242,0%
Médio-Norte	12,6%	76.628	133.027	91.228	-31,4%	19,1%
Oeste	24,4%	90.165	179.781	176.610	-1,8%	95,9%
Centro-Sul	11,7%	34.376	55.258	84.697	53,3%	146,4%
Sudeste	46,7%	212.740	323.831	337.739	4,3%	58,8%
<b>Mato Grosso</b>	<b>100,0%</b>	<b>419.253</b>	<b>708.560</b>	<b>723.687</b>	<b>2,1%</b>	<b>72,6%</b>

\* Área em hectares

Fonte: Ampa

### ALGODÃO: ESTIMATIVA DE PRODUTIVIDADE - SAFRA 10/11

Regiões do Imea	Varição em relação a MT	Produtividade 09/10	Produtividade 10/11 maio	Produtividade 10/11 junho	Varição Mensal	Varição Safra
Noroeste	-433,8	3.200	3.110	2.663	-14,4%	-16,8%
Nordeste	344,0	3.100	3.100	3.440	11,0%	11,0%
Médio-Norte	-241,9	3.200	3.158	2.855	-9,6%	-10,8%
Oeste	-368,6	3.350	3.277	2.728	-16,7%	-18,6%
Centro-Sul	-65,8	3.400	3.420	3.031	-11,4%	-10,9%
Sudeste	268,8	3.400	3.600	3.365	-6,5%	-1,0%
<b>Mato Grosso</b>	<b>-</b>	<b>3.272</b>	<b>3.409</b>	<b>3.069</b>	<b>9,2%</b>	<b>-5,4%</b>

\* Produtividade em Kg/ha

Fonte: Imea/Ampa

### ALGODÃO: ESTIMATIVA DE PRODUÇÃO EM CAROÇO - SAFRA 10/11

Regiões do Imea	Participação %	Produção 09/10	Produção 10/11 junho	Varição Safra
Noroeste	1,5%	13.638	32.660	139,5%
Nordeste	3,2%	2.790	72.754	279,6%
Médio-Norte	11,6%	242.065	260.418	7,6%
Oeste	21,5%	295.293	481.773	63,2%
Centro-Sul	11,5%	117.882	256.690	117,8%
Sudeste	50,7%	765.192	1.136.563	48,5%
<b>Mato Grosso</b>	<b>100,0%</b>	<b>1.436.860</b>	<b>2.240.859</b>	<b>56,0%</b>

\* Produção em toneladas

Fonte: Ampa/Imea

### ALGODÃO: ESTIMATIVA DE PRODUÇÃO DE PLUMA - SAFRA 10/11

Regiões do Imea	Participação %	Produção 09/10	Produção 10/11 Junho	Varição Safra
Noroeste	1,5%	5.319	12.738	139,5%
Nordeste	3,2%	1.088	28.374	279,6%
Médio-Norte	11,6%	94.406	101.563	7,6%
Oeste	21,5%	115.164	187.891	63,2%
Centro-Sul	11,5%	45.974	100.109	117,8%
Sudeste	50,7%	298.425	443.260	48,5%
<b>Mato Grosso</b>	<b>100,0%</b>	<b>560.376</b>	<b>873.935</b>	<b>56,0%</b>

\* Produção em toneladas

Fonte: Ampa/Imea

### EXPORTAÇÃO TOTAL DE ALGODÃO - MT (T/US\$)

Ano/mês	2006		2007		2008		2009		2010		2011	
	Toneladas	M US\$	Toneladas	M US\$	Toneladas	M US\$	Toneladas	M US\$	Toneladas	M US\$	Toneladas	M US\$
Janeiro	23.089	26.406	15.099	16.671	36.430	45.270	26.966	34.574	14.991	20.507	9.309	15.999
Fevereiro	13.992	15.421	9.472	10.686	21.603	27.411	21.230	27.608	13.348	18.039	4.001	6.678
Março	13.911	15.369	6.671	7.369	15.567	19.577	25.741	33.039	13.861	19.868	3.031	5.004
Abril	8.864	9.503	5.567	6.027	15.116	18.866	17.899	22.831	14.020	21.021	494	1.229
Mai	3.092	3.482	2.200	2.166	5.084	6.380	13.269	16.635	4.553	6.687	215	768
Junho	1.852	2.120	293	299	3.533	4.712	5.108	6.174	4.642	6.668	122	548
Julho	2.507	2.640	3.743	4.673	4.242	5.056	3.574	4.368	3.217	5.383		
Agosto	10.019	11.000	24.013	29.732	31.930	41.041	23.430	32.207	28.780	45.849		
Setembro	19.228	21.197	40.997	50.841	56.693	74.491	33.094	46.304	47.019	75.041		
Outubro	21.003	23.507	41.287	51.534	66.442	87.287	39.826	54.880	51.753	82.610		
Novembro	27.028	30.256	42.554	53.305	40.353	52.551	22.858	31.651	39.605	65.204		
Dezembro	18.836	21.073	44.898	56.038	33.084	43.784	34.925	48.571	22.542	38.178		
<b>Acumulado</b>	<b>163.419</b>	<b>181.973</b>	<b>236.794</b>	<b>289.340</b>	<b>330.076</b>	<b>426.426</b>	<b>267.919</b>	<b>358.843</b>	<b>258.329</b>	<b>405.055</b>	<b>17.173</b>	<b>30.227</b>

Fonte: Secex

### EXPORTAÇÃO DE ALGODÃO POR DESTINO - MATO GROSSO (T)

Destino	jan/11	fev/11	mar/11	abr/11	mai/11	jun/11	jul/11	ago/11	set/11	out/11	nov/11	dez/11	Acumulado
Indonésia	2.838	1.004	501	196	100	97							5.525
Coréia do Sul	1.966	2.179	1.883	20	-	25							6.072
China	202	-	-	-	-	-							753
Espanha	-	-	-	-	-	-							-
Paquistão	624	85	-	-	48	-							757
Coréia do Norte	-	-	-	-	-	-							-
Taiwan	403	-	71	157	66	-							697
Suíça	-	-	-	-	-	-							-
Tailândia	98	-	-	41	-	-							140
Argentina	494	482	210	-	-	-							1.285
Japão	1.552	154	292	-	-	-							2.190
Outros	1.131	98	74	81	1	-							2.248
<b>Acumulado</b>	<b>9.309</b>	<b>4.001</b>	<b>3.031</b>	<b>494</b>	<b>215</b>	<b>122</b>							<b>19.667</b>

Fonte: Secex

### ESCOAMENTO DE ALGODÃO - MATO GROSSO (T)

Destino	jan/11	fev/11	mar/11	abr/11	mai/11	jun/11	jul/11	ago/11	set/11	out/11	nov/11	dez/11	Acumulado
Santos-SP	3.593	1.452	565	170	167	122							7.675
Paranaguá-PR	5.117	2.068	2.256	325	48	-							10.302
Ibituba-SC	-	-	-	-	-	-							-
Foz do Iguaçu-PR	599	482	210	-	-	-							1.390
Uberlândia-MG	-	-	-	-	-	-							-
Campinas-SP	-	-	-	-	-	-							-
Curitiba-PR	-	-	-	-	-	-							-
Outros	-	-	-	-	-	-							300
Não Declarado	-	-	-	-	-	-							-
<b>Acumulado</b>	<b>9.309</b>	<b>4.001</b>	<b>3.031</b>	<b>494</b>	<b>215</b>	<b>122</b>							<b>19.667</b>

Fonte: Secex

INDICADOR	ATUAL	ANTERIOR
SELIC (ao ano)	12,25%	12,00%
TJLP (ao ano)	6,00%	6,25%
IPCA 11/10	0,15%	0,47%
IPCA 12 meses	6,52%	6,37%
IGP-DI 11/10	-0,13%	0,01%
IGP-DI 12 meses	8,34%	8,81%



**Presidente:** Rui Carlos Ottoni Prado  
**Superintendente:** Otávio Lemos de Melo Celidonio

**Analistas:** Daniel Ferreira, Elisa Gomes, Emerson Moura, Fernando Luiz Scherer, Maria Amélia Tirloni, Mayara Infantino, Carlos Ivam Garcia e Cleber Noronha

**Estagiários:** Laryana Miranda, Mayara Infantino, Flávio Muniz, Flávio Muniz, Gabriela de Oliveira, Vinicius Masutti, Arthur Pinheiro e Otávio Behling