

Soja - Análise

1º de julho de 2011

Número: 159

DE OLHO NO MUNDO PARA DEFINIÇÃO DA ESTRATÉGIA: A expectativa e as projeções para a nova safra, 2011/12, de soja mato-grossense são promissoras devido a todos os fatores de negócios envolvidos, principalmente pela comercialização antecipada com bons preços futuros negociados, com valores máximos em torno de US\$ 24,00. Devido a esses preços historicamente altos, o comprometimento, que no mesmo período do ano passado foi de 15%, chegou a 21% este ano e poderia ter sido maior, mas, antecipadamente, começaram as especulações sobre os preços, e com isso se esperou “mais” dos compradores. Esse rally de preços, que comumente ocorre no segundo semestre, foi antecipado, e a primeira batalha ocorreu sobre oferta e demanda mundiais. Agora, com a atualização das áreas de plantio de commodities norte-americanas, o clima no decorrer das safras no referido país e na China ditará os caminhos dos preços realizados futuramente.

Média dos preços da soja disponível no mês de junho (R\$/sc)

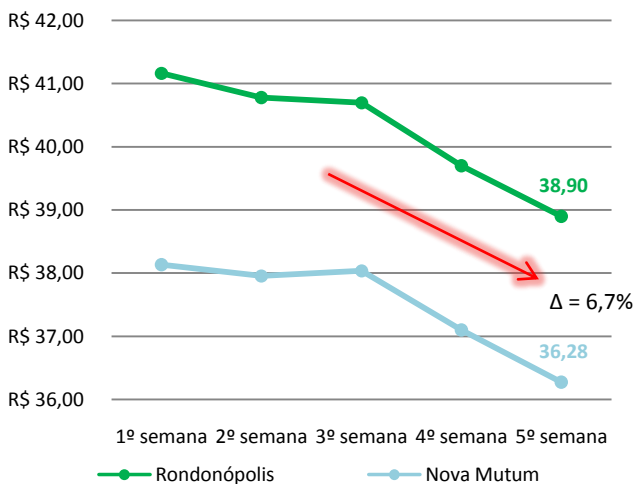

Fonte: Imea *CBOT jun/11

MERCADO INTERNO: Na primeira semana do mês de junho, no mercado de soja do Mato Grosso, foram registradas algumas pequenas negociações com intuito de utilizar o dinheiro para a colheita do milho. Durante a semana seguinte as cotações no Estado sofreram leves oscilações, mas as preocupações se consolidaram a partir da terceira semana, quando o preço da oleaginosa começou a regredir. Esse cenário se deve, particularmente, às fortes quedas nessa última semana no mercado internacional, que acabaram pressionando os preços para baixo. Comparando a média da primeira com a última semana do mês em Rondonópolis, a cotação partiu de R\$ 41,17 para R\$ 38,90/sc e em Nova Mutum, de R\$ 38,13 para R\$ 36,28/sc, mostrando reduções da ordem de R\$ 2,27 e R\$ 1,85 respectivamente.

MERCADO FUTURO: A semana para a soja, contrato de julho, na Bolsa de Chicago, encerrou positiva, mesmo após a grande queda de quinta-feira devido aos relatórios divulgados pelo USDA. Na quinta-feira, o Departamento de Agricultura dos EUA divulgou o relatório final de plantio e o relatório trimestral de estoques. Depois dessas divulgações o mercado operou em forte baixa, fazendo o preço do contrato de soja cair 29,50 pontos, puxado pelo milho, que caiu mais de 70 pontos, estourando o limite de baixa de 30 pontos. Após o susto do mercado, a soja recuperou-se na sexta-feira, subindo 15,50 pontos. Com as outras altas registradas na segunda e terça-feira, a semana fechou em alta de 0,36%, 4,75 pontos a mais em relação à semana passada. O prêmio pago em Paranaguá na sexta-feira era de US\$ 75,00 centavos/bushel.

Contrato de soja na Bolsa de Chicago US\$/bushel

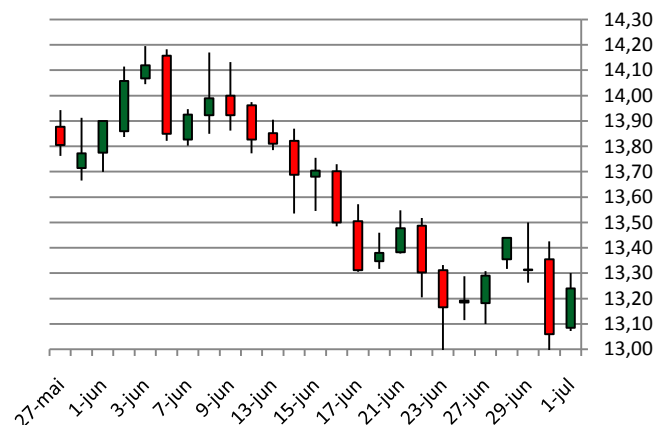

Fonte: CBOT / CME Group Elaboração: Imea

Soja - Análise

1º de julho de 2011

Número: 159

Exportações de farelo de soja

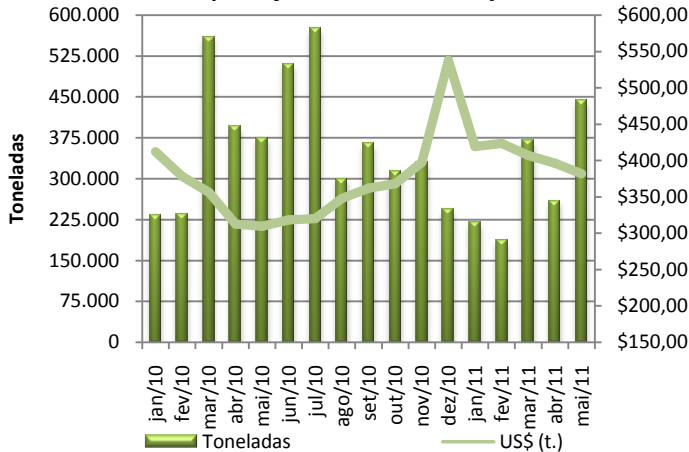

Fonte: Secex Elaboração: Imea

EXPORTAÇÃO: As exportações de Farelo de Soja em maio deste ano totalizaram 442,37 mil toneladas. De janeiro a maio de 2011 o volume acumulado embarcado totaliza 1,47 milhões de toneladas. Do histórico de exportação do farelo de soja, de janeiro de 2010 em diante, os meses que registraram maior volume destinado para fora do país foram março, junho e julho de 2010, com 560,18, 510,18 e 574,55 mil t., respectivamente. Maio deste ano é o mês com o quarto maior volume do período observado. Os principais destinos foram Holanda, com média de 33% do volume, seguida da Tailândia, com 22% das exportações, e a França, com média de 12% do acumulado no período analisado. Nesse período o maior valor médio pago ao exportador de farelo foi em dezembro de 2010, US\$ 537,68 pela tonelada.

OFERTA E DEMANDA: De acordo com o último relatório divulgado pelo USDA, os Estados Unidos, maior player do mercado, estimam produzir 89,40 milhões de toneladas na safra 11/12, que seria uma redução de 1,3% em comparação com a safra anterior. Entrando no grupo dos maiores produtores da oleaginosa, a Argentina, terceiro lugar na produção mundial de soja, estima produzir 53 milhões de toneladas, configurando um aumento de 7,1% em relação à safra passada. Paralelamente à produção está o consumo, que na projeção norte-americana terá uma redução de 0,3%; já para a Argentina estima-se aumento de 2,5%. Os EUA vão reduzir sua exportação em 0,54 milhão de toneladas e a Argentina, aumentar sua exportação em 31,1%, pulando de 9,0 para 11,80 milhões de toneladas.

Oferta e demanda de soja-grão

ANO COMERCIAL	ESTADOS UNIDOS			ARGENTINA		
	11/12 *	10/11 "	%	11/12 *	10/11 "	%
Estoque Inicial	4,90	4,11	19,2	22,15	22,28	-0,6
Produção	89,40	90,61	-1,3	53,00	49,50	7,1
Importações	0,41	0,41	0,0	0,00	0,00	0,0
Cons. Total	48,17	48,31	-0,3	41,65	40,63	2,5
Exportações	41,37	41,91	-1,3	11,80	9,00	31,1
Estoque Final	5,18	4,90	5,7	21,70	22,15	-2,0
EF / CT (%)	11	10	-	52	55	-

Mês: Junho

CT: Cons. Total EF: Estoque Finais

Unidade: Milhões de Toneladas

Projetado: * Estimado: "

Fonte: USDA

Elaboração: Imea

Equivalência de preço soja/milho (EUA)

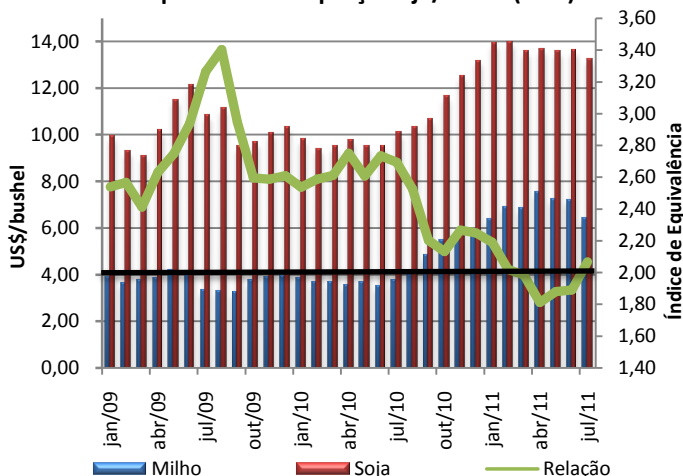

Fonte: Imea

RELAÇÃO DE EQUIVALÊNCIA DE PREÇO: Com a análise do histórico de preços dos contratos de soja e milho em julho de 2011, negociado na Bolsa de Chicago, pode-se traçar uma relação de equivalência de preços entre as duas commodities, e o índice resultante auxilia na tomada de decisão entre o dimensionamento das áreas dessas culturas, excepcionalmente nos EUA. Quando a equivalência entre os preços está acima de 2,0, o produtor tende a aumentar a área de soja, quando está abaixo, aumentar a área de milho. De janeiro de 2009, quando se iniciaram os contratos, até fevereiro de 2011, este coeficiente indicou a opção pela soja, fator invertido após março/11, quando os preços de milho começaram a aumentar, atingindo a casa dos US\$ 8,00/bushel, na mesma época em que iniciavam-se os trabalhos de plantio nos EUA. Isso fez com que o milho ficasse mais atrativo, motivado pelos altos preços ofertados.

O Boletim de Soja é uma publicação semanal do Imea – Instituto Mato-Grossense de Economia Agropecuária

Sugestões e críticas podem ser enviadas para o e-mail: imea-mt@imea.com.br

Soja - Estatísticas

1º de julho de 2011

Número: 159

PREÇOS DE SOJA

Municípios	Segunda-feira	Terça-feira	Quarta-feira	Quinta-feira	Sexta-feira	Varição semanal	Varição mensal
Rondonópolis	R\$ 39,50	R\$ 39,00	R\$ 39,10	R\$ 38,00	R\$ 38,30	-3,0%	-6,6%
Sorriso	R\$ 36,30	R\$ 36,30	R\$ 36,30	R\$ 35,50	R\$ 35,50	-3,5%	-4,1%
Sapezal	R\$ 37,30	R\$ 37,20	R\$ 37,50	R\$ 36,50	R\$ 36,90	-1,6%	-2,9%
Campo Verde	R\$ 38,50	R\$ 38,00	R\$ 38,10	R\$ 37,20	R\$ 37,50	-3,4%	-5,1%
Diamantino	R\$ 37,00	R\$ 37,00	R\$ 37,00	R\$ 36,00	R\$ 36,00	-2,7%	-2,7%
Canarana	R\$ 37,00	R\$ 37,00	R\$ 37,00	R\$ 36,00	R\$ 36,00	-2,2%	-2,7%
Paranaguá	R\$ 29,50	R\$ 29,70	R\$ 29,80	R\$ 29,35	R\$ 29,30	-38,1%	-38,8%

Unidade: R\$/sc, valor sem desconto de impostos

Varição semanal – relação preço de quinta versus sexta anterior

Varição mensal – relação preço de 18/05/2011

Fonte: Imea/Cepea

FARELO E ÓLEO DE SOJA

Origem	Produto	Valor	Varição semanal	Varição mensal
Farelo	Rondonópolis	R\$ 510,00	-0,97%	-0,97%
	Lucas do Rio Verde	R\$ 490,00	-3,92%	-5,77%
Óleo	Rondonópolis	R\$ 2.179,00	-1,94%	-3,75%
	Lucas do Rio Verde	R\$ 1.900,00	-2,56%	-9,52%

Unidade: média semanal de preços

R\$/t sem impostos

FRETES AO CAMINHONEIRO

Origem	Destino	Valor (R\$)	Varição semanal	Varição mensal
Rondonópolis	Paranaguá	R\$ 135,00	0,75%	3,08%
Sorriso	Rondonópolis	R\$ 64,00	2,40%	0,52%
Sorriso	Paranaguá	R\$ 183,33	1,01%	2,80%
Sapezal	Porto Velho	R\$ 89,33	0,37%	1,90%
Canarana	Santos	R\$ 166,67	0,40%	1,01%

Unidade: média semanal de preços em R\$/t sem impostos

Varição mensal - relação preço de segunda versus 16/05/2011

Fonte: Imea

NÚMEROS DA SEMANA

Dados	Referência	Unidades	Segunda-feira	Terça-feira	Quarta-feira	Quinta-feira	Sexta-feira	Varição semanal	Varição mensal
Dólar	Spot	R\$/US\$	1,59	1,58	1,57	1,56	1,55	-2,52%	-1,90%
Prêmios	Jul/11	US\$/Bushel	0,55	0,65	0,64	0,70	0,75	66,67%	257,14%
Soja CBOT	Jul/11	US\$/Bushel	13,29	13,44	13,31	13,06	13,24	0,38%	-4,75%
Soja BM&F	Mai/12	US\$/sc/Paranaguá	29,45	29,92	29,90	30,09	29,63	0,37%	-57,68%

Fonte: Bacen, Corretoras, BM&F e CBOT/CME

PREÇOS DE INSUMOS DE SOJA (US\$/t)

Municípios	Sorriso			Campo Verde			
	Produtos	Abril	Maio	Varição	Abril	Maio	Varição
Dimilin (Kg)	Glifosato (Lt)	US\$ 3,67	US\$ 3,70	1%	US\$ 3,75	US\$ 3,80	
Pivot (L)	Classic (Kg)	US\$ 55,33	US\$ 56,00	1%	US\$ 59,00	US\$ 61,00	
Metamidofós (L)	Verdict (Lt)	US\$ 23,00	US\$ 23,00	0%	US\$ 22,25	US\$ 21,50	
Cobra (L)	Derosal Plus (Lt)	US\$ 12,80	US\$ 13,60	6%	US\$ 14,00	US\$ 13,50	
Derosal 500 (L)	Reglone (Lt)	US\$ 12,00	US\$ 11,00	-8%	US\$ 10,00	US\$ 9,25	

Fonte: Imea

CUSTO DE PRODUÇÃO SOJA - SAFRA 11/12

Base maio/11

REGIÕES DO IMEA MUNICÍPIO REFERÊNCIA	SUDESTE CAMPO VERDE**	NORDESTE CANARANA**	CENTRO-SUL DIAMANTINO*	OESTE SAPEZAL*	MÉDIO-NORTE SORRISO*
1. INSUMOS (R\$/ha)	R\$ 854,17	R\$ 830,12	R\$ 826,03	R\$ 830,68	R\$ 805,05
Sementes	R\$ 106,25	R\$ 146,25	R\$ 93,63	R\$ 105,00	R\$ 121,88
Semente de Soja	R\$ 87,50	R\$ 106,25	R\$ 81,25	R\$ 93,75	R\$ 95,63
Semente de Milheto	R\$ 18,75	R\$ 40,00	R\$ 12,38	R\$ 11,25	R\$ 26,25
Fertilizantes	R\$ 474,66	R\$ 484,45	R\$ 454,50	R\$ 490,74	R\$ 459,65
Corretivos de Solo	R\$ 33,50	R\$ 40,50	R\$ 26,75	R\$ 36,33	R\$ 31,00
Macronutrientes	R\$ 434,86	R\$ 437,65	R\$ 421,45	R\$ 451,18	R\$ 422,35
Micronutrientes	R\$ 6,30	R\$ 6,30	R\$ 6,30	R\$ 3,23	R\$ 6,30
Defensivos	R\$ 273,26	R\$ 199,41	R\$ 277,91	R\$ 234,94	R\$ 223,52
Fungicidas	R\$ 105,93	R\$ 59,12	R\$ 96,62	R\$ 100,89	R\$ 63,92
Herbicidas	R\$ 69,78	R\$ 48,48	R\$ 77,74	R\$ 63,88	R\$ 57,34
Inseticidas	R\$ 80,44	R\$ 83,26	R\$ 79,42	R\$ 62,30	R\$ 90,35
Adjuvantes	R\$ 17,11	R\$ 8,57	R\$ 24,13	R\$ 7,86	R\$ 11,91
2. OPERAÇÕES AGRÍCOLAS (R\$/ha)	R\$ 183,92	R\$ 159,63	R\$ 178,67	R\$ 180,72	R\$ 173,09
Mão de Obra	R\$ 25,16	R\$ 20,95	R\$ 22,95	R\$ 23,96	R\$ 25,90
Gradagem Aradora	R\$ 35,84	R\$ 30,55	R\$ 39,26	R\$ 35,08	R\$ 36,16
Gradagem Niveladora	R\$ 17,74	R\$ 15,10	R\$ 19,46	R\$ 17,37	R\$ 17,91
Adubação e Semeadura	R\$ 38,59	R\$ 26,64	R\$ 29,25	R\$ 39,33	R\$ 29,36
Aplicações	R\$ 23,65	R\$ 29,15	R\$ 24,01	R\$ 23,33	R\$ 21,10
Colheita	R\$ 40,28	R\$ 33,79	R\$ 41,02	R\$ 39,03	R\$ 39,98
Dessecação Pós-Colheita	R\$ 2,66	R\$ 3,45	R\$ 2,72	R\$ 2,62	R\$ 2,68
A - CUSTO OPERACIONAL (1 + 2)	R\$ 1.038,09	R\$ 989,75	R\$ 1.004,71	R\$ 1.011,40	R\$ 978,13
CUSTO OPERACIONAL US\$	\$644,78	\$614,75	\$624,04	\$628,20	\$605,92
3. OUTROS CUSTOS (R\$/ha)	R\$ 352,23	R\$ 385,24	R\$ 313,25	R\$ 343,20	R\$ 364,66
Assistência Técnica	R\$ 8,54	R\$ 8,30	R\$ 8,26	R\$ 8,31	R\$ 8,05
Transporte da Produção	R\$ 57,20	R\$ 52,00	R\$ 36,40	R\$ 41,60	R\$ 36,40
Armazenagem e Beneficiamento	R\$ 61,67	R\$ 82,22	R\$ 76,94	R\$ 85,59	R\$ 75,61
Impostos	R\$ 68,09	R\$ 68,09	R\$ 65,05	R\$ 70,03	R\$ 64,29
Seguros	R\$ 5,70	R\$ 4,25	R\$ 4,57	R\$ 5,45	R\$ 4,50
Financiamentos	R\$ 69,95	R\$ 73,28	R\$ 76,78	R\$ 77,21	R\$ 74,83
Custos Administrativos	R\$ 81,08	R\$ 97,10	R\$ 45,25	R\$ 55,01	R\$ 100,99
B - CUSTOS VARIÁVEIS (1 + 2 + 3)	R\$ 1.390,33	R\$ 1.374,99	R\$ 1.317,96	R\$ 1.354,61	R\$ 1.342,80
CUSTO VARIÁVEIS US\$	\$863,56	\$854,03	\$818,61	\$841,37	\$831,82
C - CUSTOS FIXOS (R\$/ha)	R\$ 299,49	R\$ 270,34	R\$ 257,02	R\$ 328,09	R\$ 290,48
CUSTO FIXOS US\$	\$186,02	\$167,91	\$159,64	\$203,78	\$179,94
Depreciação de máq. e equipam.	R\$ 42,54	R\$ 33,16	R\$ 35,08	R\$ 40,04	R\$ 36,03
Custo da terra	R\$ 256,95	R\$ 237,18	R\$ 221,94	R\$ 288,05	R\$ 254,45
CUSTO TOTAL R\$ (B+C)	R\$ 1.689,81	R\$ 1.645,33	R\$ 1.574,98	R\$ 1.682,70	R\$ 1.633,27
CUSTO TOTAL US\$	\$1.049,57	\$1.021,94	\$978,25	\$1.045,16	\$1.011,76

Considerações:

* Estimativa para Soja Convencional

** Estimativa para Soja Transgênica

Estimativa de Produtividade: 52 sc/ha

Tx.Câmbio Média Mensal: R\$ 1,61

Referência: Maio/11

Fonte: Imea

Soja - Estatísticas

1º de julho de 2011

Número: 159

SOJA: ESTIMATIVA DE ÁREA - SAFRA 10/11

Regiões do Imea	Participação %	Área 09/10	Área 10/11 Abril	Área 10/11 Maio	Variação Mensal	Variação Anual
Noroeste	4,1%	261.200	261.200	261.200	0,0%	0,0%
Norte	0,6%	44.000	39.000	39.000	0,0%	-11,4%
Nordeste	10,8%	628.350	694.200	694.200	0,0%	10,5%
Médio-Norte	40,1%	2.466.000	2.571.400	2.571.400	0,0%	4,3%
Oeste	14,5%	948.200	930.200	929.640	-0,1%	-2,0%
Centro-Sul	6,4%	409.100	413.100	413.100	0,0%	1,0%
Sudeste	23,4%	1.460.600	1.503.400	1.503.400	0,0%	2,9%
Mato Grosso	100,0%	6.217.450	6.412.500	6.411.940	0,0%	3,1%

Unidade: Área em hectares

Fonte: Imea

SOJA: ESTIMATIVA DE PRODUTIVIDADE - SAFRA 10/11

Regiões do Imea	Diferença em relação a MT	Produtividade 09/10	Produtividade 10/11 Abril	Produtividade 10/11 Maio	Variação Mensal	Variação Anual
Noroeste	-121	2.898	3.025	3.087	2,1%	6,5%
Norte	-26	2.991	3.181	3.181	0,0%	6,3%
Nordeste	-2	3.026	3.156	3.206	1,6%	5,9%
Médio-Norte	131	3.128	3.305	3.338	1,0%	6,7%
Oeste	-186	2.859	3.011	3.021	0,3%	5,7%
Centro-Sul	-46	2.880	3.068	3.161	3,0%	9,8%
Sudeste	-73	3.026	3.114	3.134	0,7%	3,6%
Mato Grosso	-	3.026	3.174	3.208	1,1%	6,0%

Unidade: Produtividade em Kg/hectare

Fonte: Imea

SOJA: ESTIMATIVA DE PRODUÇÃO- SAFRA 10/11

Regiões do Imea	Participação %	Produção 09/10	Produção 10/11 Abril	Produção 10/11 Maio	Variação Mensal	Variação Anual
Noroeste	3,9%	757.070	790.128	806.328	2,1%	6,5%
Norte	0,6%	131.614	124.062	124.062	0,0%	-5,7%
Nordeste	10,8%	1.901.640	2.190.780	2.225.445	1,6%	17,0%
Médio-Norte	41,7%	7.714.740	8.499.564	8.584.226	1,0%	11,3%
Oeste	13,7%	2.711.064	2.800.650	2.808.546	0,3%	3,6%
Centro-Sul	6,3%	1.178.119	1.267.324	1.305.906	3,0%	10,8%
Sudeste	22,9%	4.420.446	4.681.008	4.712.268	0,7%	6,6%
Mato Grosso	100%	18.814.693	20.353.516	20.566.781	1,0%	9,3%

Unidade: Produção em toneladas

Fonte: Imea

Soja – Estatísticas

1º de julho de 2011

Número: 159

SAFRA DE SOJA - 10/11: ACOMPANHAMENTO DE PLANTIO POR REGIÕES

Regiões do Imea	Noroeste	Norte	Nordeste	Médio-Norte	Oeste	Centro-Sul	Sudeste	Mato Grosso
Área	261.200	39.000	694.200	2.571.400	929.640	413.100	1.503.400	6.411.940
21/out/10	6,6%	14,0%	3,1%	19,3%	19,0%	16,4%	17,6%	16,4%
28/out/10	17,7%	32,8%	9,0%	36,2%	42,2%	32,6%	27,1%	31,1%
04/nov/10	32,7%	49,8%	22,8%	55,5%	59,0%	52,3%	45,0%	49,2%
11/nov/10	59,9%	72,8%	46,8%	78,1%	80,4%	73,7%	65,3%	71,0%
18/nov/10	72,0%	86,8%	67,6%	92,6%	92,2%	91,5%	83,3%	86,7%
25/nov/10	84,4%	95,4%	80,6%	98,1%	97,9%	98,3%	91,8%	94,1%
02/dez/10	100,0%	100,0%	95,0%	100,0%	100,0%	100,0%	97,5%	98,9%
03/dez/09	100,0%	100,0%	98,9%	100,0%	100,0%	100,0%	100,0%	99,9%
Δ entre Safra 09/10 e Safra 09/10	0 p.p.	0 p.p.	- 3,9 p.p.	0 p.p.	0 p.p.	0 p.p.	- 2,5 p.p.	- 1, p.p.

*Variação em pontos percentuais

SOJA ESTIMATIVA SEMANAL DE COLHEITA SAFRA 10/11

Regiões do Imea	Noroeste	Norte	Nordeste	Médio-Norte	Oeste	Centro-Sul	Sudeste	Mato Grosso
Área	261.200	39.000	694.200	2.571.400	929.640	413.100	1.503.400	6.411.940
3-fev-11	7,1%	5,3%	3,5%	7,3%	11,8%	7,6%	6,2%	7,3%
10-fev-11	11,1%	10,7%	6,2%	10,7%	18,8%	9,7%	10,5%	11,3%
17-fev-11	28,9%	20,7%	9,5%	19,0%	21,8%	16,1%	17,8%	18,5%
24-fev-11	37,9%	30,4%	15,6%	28,5%	24,5%	19,1%	25,3%	25,6%
3-mar-11	43,4%	46,1%	25,0%	43,3%	40,0%	30,8%	37,5%	38,7%
10-mar-11	54,6%	53,7%	32,4%	54,2%	54,0%	47,0%	48,4%	50,0%
17-mar-11	63,6%	70,7%	48,2%	71,9%	69,0%	62,1%	66,2%	66,6%
24-mar-11	74,2%	85,4%	64,6%	86,7%	83,7%	75,0%	80,3%	81,1%
31-mar-11	92,4%	93,8%	74,6%	96,8%	94,4%	91,3%	92,8%	92,5%
7-abr-11	98,9%	98,4%	86,2%	99,8%	99,6%	98,3%	97,4%	97,6%
7-abr-10	100,0%	100,0%	95,5%	99,8%	99,0%	99,2%	99,4%	99,1%
Δ entre Safra 09/10 e Safra 10/11*	-1,1 p.p.	-1,6 p.p.	-9,3 p.p.	0,1 p.p.	0,6 p.p.	-0,9 p.p.	-2,0 p.p.	-1,5 p.p.

Fonte: Imea

SOJA: ESTIMATIVA DE COMERCIALIZAÇÃO SAFRA 10/11

Regiões do Imea	Noroeste	Norte	Nordeste	Médio-Norte	Oeste	Centro-Sul	Sudeste	Mato Grosso
Produção	806.328	124.062	2.225.445	8.584.226	2.808.546	1.305.906	4.712.268	20.566.781
Jun./10	5,0%	6,0%	5,0%	15,0%	10,0%	6,0%	8,0%	10,6%
Jul./10	15,2%	13,4%	14,4%	17,5%	12,7%	17,4%	14,0%	15,6%
Ago./10	23,7%	22,8%	21,0%	27,4%	31,0%	25,2%	21,6%	25,6%
Set./10	27,7%	36,8%	31,0%	38,5%	42,7%	36,5%	32,0%	36,2%
Out./10	39,7%	46,8%	41,3%	46,2%	51,0%	45,9%	41,5%	45,0%
Nov./10	50,7%	58,8%	51,5%	59,2%	64,6%	58,2%	53,3%	57,4%
Dez./10	56,7%	62,5%	58,2%	64,4%	69,2%	65,5%	57,5%	62,6%
Jan./11	65,3%	63,9%	60,6%	68,4%	70,9%	66,0%	61,0%	65,9%
Fev./11	68,3%	67,4%	65,9%	73,1%	78,0%	70,7%	63,9%	70,5%
Mar/11	79,5%	71,3%	68,9%	82,5%	79,9%	73,1%	69,8%	76,9%
Abr/11	90,0%	88,3%	75,9%	84,8%	84,2%	78,7%	72,9%	80,8%
Mai/11	92,0%	89,3%	81,4%	86,4%	87,3%	81,2%	76,6%	83,6%
Jun/11	96,0%	90,0%	87,2%	89,7%	91,4%	89,1%	88,1%	89,5%
Jun./10 - Safra 09/10	81,7%	81,4%	83,5%	87,8%	89,7%	78,5%	75,2%	83,8%
Variação (p.p)	14,3 p.p.	8,6 p.p.	3,7 p.p.	1,9 p.p.	1,7 p.p.	10,6 p.p.	12,9 p.p.	5,7 p.p.

Fonte: Imea

O Boletim de Soja é uma publicação semanal do Imea – Instituto Mato-Grossense de Economia Agropecuária
Sugestões e críticas podem ser enviadas para o e-mail: imea-mt@imea.com.br

Soja - Estatísticas

1º de julho de 2011

Número: 159

EXPORTAÇÃO TOTAL DE SOJA EM GRÃO - MATO GROSSO (T/US\$)

Ano/mês	2006		2007		2008		2009		2010		2011	
	Toneladas	M US\$	Toneladas	M US\$	Toneladas	M US\$	Toneladas	M US\$	Toneladas	M US\$	Toneladas	M US\$
Janeiro	422.991	106.081	246.806	63.764	304.102	130.614	340.279	150.819	86.151	41.702	102.477	54.394
Fevereiro	599.501	141.512	340.939	88.684	129.376	56.577	437.800	163.902	536.281	215.981	121.161	62.015
Março	1.457.448	341.007	944.069	255.846	737.258	306.155	1.627.539	596.538	1.617.954	614.760	1.273.680	642.133
Abril	1.211.097	270.918	1.306.427	348.730	1.422.749	580.588	1.822.194	610.794	1.634.624	597.036	1.734.299	829.543
Mai	1.036.410	227.168	853.921	220.736	1.527.131	628.721	1.601.717	595.103	1.625.835	599.126	1.335.200	645.807
Junho	556.050	123.391	757.118	201.137	1.170.725	473.421	1.708.687	721.405	1.118.837	411.666		
Julho	1.270.396	285.496	574.516	154.181	1.107.519	500.768	1.281.830	567.825	1.002.388	372.846		
Agosto	1.088.109	246.256	649.357	182.374	673.321	345.549	921.760	411.205	409.855	162.708		
Setembro	757.823	170.675	355.631	106.491	502.828	221.246	366.313	165.630	371.021	154.780		
Outubro	796.773	179.651	357.963	115.306	467.266	233.340	323.758	139.810	115.738	51.316		
Novembro	494.906	116.361	253.471	83.669	265.200	123.304	32.184	15.913	47.034	21.928		
Dezembro	229.095	54.776	181.920	68.305	353.591	149.575	183.825	88.540	89.062	46.114		
ACUMULADO	9.920.599	2.263.292	6.822.137	1.889.223	8.661.067	3.749.858	10.647.885	4.227.483	8.654.780	3.289.963	4.566.817	2.233.892

Fonte: Secex - Elaboração: Imea

EXPORTAÇÃO TOTAL DE FARELO - MATO GROSSO (T/US\$)

Ano/mês	2006		2007		2008		2009		2010		2011	
	Toneladas	M US\$	Toneladas	M US\$	Toneladas	M US\$	Toneladas	M US\$	Toneladas	M US\$	Toneladas	M US\$
Janeiro	261.893	57.267	286.746	63.242	139.650	47.141	388.483	129.834	234.040	96.464	219.655	92.069
Fevereiro	160.212	32.718	154.815	34.286	149.709	51.888	83.192	29.850	236.069	89.302	185.803	78.746
Março	362.751	73.482	220.291	52.238	269.961	92.594	292.867	96.780	560.183	199.504	370.388	150.737
Abril	208.825	40.064	228.923	52.513	235.998	84.298	401.384	130.645	394.758	123.489	259.058	102.674
Mai	193.555	35.866	396.325	85.922	423.955	150.204	340.268	123.432	374.823	115.992	442.372	169.009
Junho	180.557	34.545	216.132	47.307	321.488	117.187	406.498	167.422	510.184	162.491		
Julho	376.474	73.498	300.881	68.300	391.286	152.748	387.432	166.709	574.548	184.093		
Agosto	321.544	66.701	311.305	73.266	237.146	90.486	346.716	144.807	299.279	104.143		
Setembro	286.454	54.895	264.855	65.415	343.604	136.485	320.460	134.060	363.466	131.512		
Outubro	215.092	43.562	282.870	82.448	318.004	109.133	338.480	139.821	313.066	115.248		
Novembro	199.997	42.641	151.850	47.439	342.049	123.337	268.846	110.588	330.067	131.228		
Dezembro	220.380	48.869	173.789	53.470	232.340	74.438	224.311	90.646	244.063	131.228		
ACUMULADO	2.987.735	604.109	2.988.781	725.846	3.405.191	1.230	3.798.939	1.465	4.190.484	1.322.267	1.477.276	593.235

Fonte: Secex - Elaboração: Imea

EXPORTAÇÃO TOTAL DE ÓLEO - MATO GROSSO (T/US\$)

Ano/mês	2006		2007		2008		2009		2010		2011	
	Toneladas	M US\$	Toneladas	M US\$	Toneladas	M US\$	Toneladas	M US\$	Toneladas	M US\$	Toneladas	M US\$
Janeiro	30.469	13.547	2.236	1.427	28.728	31.128	36.880	25.713	120	150	20.604	25.537
Fevereiro	18.845	8.406	20.116	12.279	18.470	19.601	6.055	4.745	850	690	320	499
Março	59.816	28.619	29.497	18.120	17.692	19.075	46.059	29.106	1.020	890	27.600	31.890
Abril	19.479	9.223	31.350	19.995	24.404	30.809	34.563	28.803	29.012	23.635	19.432	24.583
Mai	19.624	9.438	62.186	39.783	34.273	44.015	55.284	42.638	34.600	28.424	27.676	37.121
Junho	16.678	8.472	32.741	23.224	42.036	55.715	24.219	21.017	58.609	46.355		
Julho	70.794	34.436	33.340	24.648	47.244	63.194	64.968	54.210	50.824	41.853		
Agosto	56.284	29.223	57.682	45.823	26.338	33.087	63.566	54.619	47.513	39.721		
Setembro	37.946	19.892	33.557	27.685	81.137	93.697	33.098	24.566	49.203	40.974		
Outubro	69.596	37.084	50.815	44.408	48.851	50.980	19.363	14.032	26.184	25.769		
Novembro	9.270	4.827	21.803	19.831	51.914	48.749	16.968	13.753	17.340	17.412		
Dezembro	44.617	28.177	14.378	14.300	21.019	17.586	1.869	1.265	2.785	3.516		
ACUMULADO	453.419	231.345	389.702	291.525	442.113	507.636	402.891	314.928	315.278	265.872	95.632	119.630

Fonte: Secex - Elaboração: Imea

Soja - Estatísticas

ESCOAMENTO DA SOJA EM GRÃO DE MATO GROSSO POR PORTO (t)

Portos	jan/11	fev/11	mar/11	abr/11	mai/11	jun/11	jul/11	ago/11	set/11	out/11	nov/11	dez/11	ACUMULADO
Paranaguá - PR	29.380	6.902	155.922	151.066	105.541	-	-	-	-	-	-	-	448.810
Santos - SP	-	88.792	808.700	1.176.968	892.215	-	-	-	-	-	-	-	2.966.676
Manaus - AM	44.936	-	111.486	118.381	156.068	-	-	-	-	-	-	-	430.871
São Francisco do Sul - SC	-	-	23.037	39.742	7.323	-	-	-	-	-	-	-	70.102
Vitória - ES	-	-	61.234	151.757	111.580	-	-	-	-	-	-	-	324.571
Cáceres - MT	-	-	-	-	-	-	-	-	-	-	-	-	-
São Luís - MA	-	-	-	50.815	17.164	-	-	-	-	-	-	-	67.979
Santarém - PA	28.161	25.467	113.301	45.570	45.310	-	-	-	-	-	-	-	257.809
Itajaí - SC	-	-	-	-	-	-	-	-	-	-	-	-	-
Porto de Rio Grande - RS	-	-	-	-	-	-	-	-	-	-	-	-	-
TOTAL	102.477	121.161	1.273.680	1.734.299	1.335.200	-	-	-	-	-	-	-	4.566.818

Fonte: Secex Elaboração: Imea

EXPORTAÇÕES DE SOJA EM GRÃO DE MATO GROSSO POR DESTINO (t)

	jan/11	fev/11	mar/11	abr/11	mai/11	jun/11	jul/11	ago/11	set/11	out/11	nov/11	dez/11	ACUMULADO
CHINA	-	19.638	745.648	1.350.935	789.245	-	-	-	-	-	-	-	2.905.465
HOLANDA	22.457	-	193.955	-	62.524	-	-	-	-	-	-	-	278.936
ESPAÑA	-	30.000	117.737	27.262	157.467	-	-	-	-	-	-	-	332.466
ITÁLIA	-	-	-	14.903	4.000	-	-	-	-	-	-	-	18.903
TAILÂNDIA	-	39.856	72.043	605	89.609	-	-	-	-	-	-	-	202.113
REINO UNIDO	35.084	25.467	52.522	45.570	37.945	-	-	-	-	-	-	-	196.588
NORUEGA	29.069	-	33.075	60.317	31.054	-	-	-	-	-	-	-	153.515
ALEMANHA	-	-	1.000	-	-	-	-	-	-	-	-	-	1.000
PORTUGAL	-	6.200	14.159	-	-	-	-	-	-	-	-	-	20.359
BÉLGICA	-	-	-	27.500	-	-	-	-	-	-	-	-	27.500
COREIA DO SUL	-	-	-	1.488	22.568	-	-	-	-	-	-	-	24.056
JAPÃO	-	-	-	28.100	3.423	-	-	-	-	-	-	-	31.523
SUÍÇA	-	-	-	-	-	-	-	-	-	-	-	-	-
OUTROS	15.867	-	43.541	177.619	141.366	-	-	-	-	-	-	-	378.393
TOTAL	102.477	121.161	1.273.680	1.734.299	1.339.200	-	-	-	-	-	-	-	4.570.818

Fonte: Secex Elaboração: Imea



PRESIDENTE

Rui Carlos Ottoni Prado

SUPERINTENDENTE

Otávio Lemos de Melo Celidonio

ELABORAÇÃO

Maria Amélia Tirloni, Flávio Muniz, Cleber Noronha,
Vinicius Masutti, Fernando Luiz Scherer e Otávio Behling

EQUIPE TÉCNICA

Analistas: Anamaria Martins, Carlos Ivam, Daniel Ferreira, Emerson Moura, Fernando Luiz Scherer,
Maria Amélia Tirloni, Mayara Infantino e Cleber Noronha.

Estagiários: Arthur Pinheiro, Gabriela, Flávio Henrique Muniz, Gabriela de Oliveira, Laryana
Miranda, Otávio Behling, Vinicius Masutti

INDICADOR	ATUAL	ANTERIOR
SELIC (ao ano)	12,25%	12,00%
TJLP (ao ano)	6,00%	6,25%
IPCA 05/11	0,47%	0,77%
IPCA 12 meses	6,37%	6,33%
IGP-DI 05/11	0,01%	0,50%
IGP-DI 12 meses	8,81%	10,37%