

## Soja - Análise

24 de junho de 2011

Número: 158

**ESTOQUE BAIXO, PRODUTO VALORIZADO:** A tendência à competitividade pelos grãos tende a aumentar devido à diminuição do produto disponível para comercialização, pois o estoque de soja de Mato Grosso representa apenas 10,5% do total produzido na safra 2010/11, ou seja, 2,2 milhões de toneladas. Restando ainda sete meses para a colheita da próxima safra, este produto passa a ser uma poupança do produtor, podendo trazer maior lucratividade, pois a maior parte das dívidas de plantio e colheita já foi quitada, fazendo assim com que este produto restante seja contabilizado como lucro líquido. Como neste período de entressafra nacional os preços praticados são menores que em outras épocas, este produto entrará no mercado quando as cotações tomarem rumos ascendentes, que historicamente costuma ocorrer a partir de setembro.

Preço da soja disponível (R\$/sc)

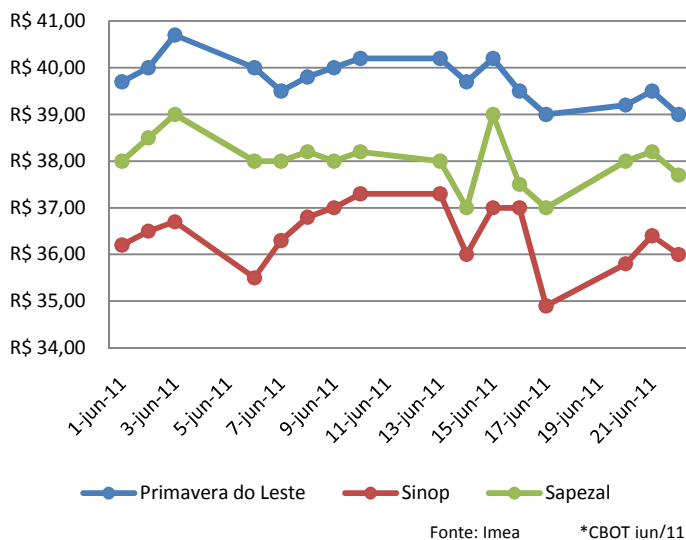

Fonte: Imea \*CBOT iun/11

**MERCADO INTERNO:** O mercado mato-grossense de soja segue fraco por mais uma semana. As quedas registradas no preço da oleaginosa no mercado internacional influenciaram o preço no Estado, e deixaram as negociações travadas em algumas regiões, devido à distância entre o preço oferecido pelas tradings e o preço pedido pelos produtores. Em Primavera do Leste, na sexta-feira, a indicação de preço foi de R\$ 39,10/sc, e em Sinop, de R\$ 35,80/sc. Ambas as cidades apresentaram queda no preço em relação ao início do mês, de 2,2% e 1,2%, respectivamente. Para Sapezal, a média de preços da primeira semana do mês era de R\$ 38,30/sc, e nesta semana a cotação média ficou na casa dos R\$ 37,80/sc. Neste período de baixo estoque de soja no mercado interno, diminui o poder de barganha do comprador, o que justifica a rigidez do preço de venda pelos produtores, que vão esperar calmamente a valorização do seu produto.

**MERCADO FUTURO:** As negociações na Bolsa de Chicago do contrato de soja, vencimento em julho/11, foram negativas ao longo da semana. Os preços foram forçados para baixo com base nas incertezas sobre a economia de alguns países europeus, somadas ao avanço do plantio nas regiões produtoras dos Estados Unidos e também pela diminuição da demanda pelo grão no mercado internacional durante os últimos dias. Com isso, a commodity fechou com quedas expressivas de 16,75 pontos na quarta-feira e 13,50 pontos na sexta-feira. A variação semanal foi de -1,61%, registrando um recuo de 21,75 pontos no acumulado da semana.

Contrato de soja na Bolsa de Chicago  
US\$/bushel

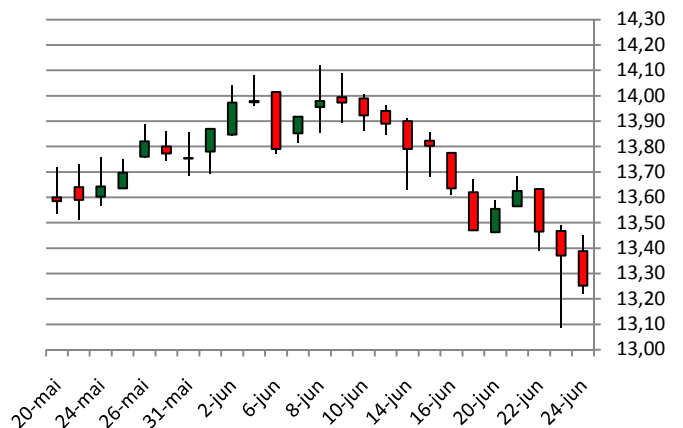

Fonte: CBOT / CME Group

Elaboração: Imea

## Soja - Análise

24 de junho de 2011

Número: 158

### Destino das exportações mato-grossenses em 2011

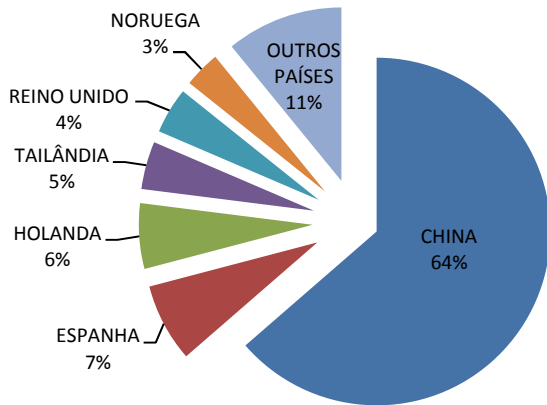

Fonte: Secex Elaboração: Imea

**DEPENDÊNCIA DA CHINA:** Do acumulado do volume das exportações mato-grossenses em 2011, 63,6% foram destinados à China, ou seja, dos 4,56 milhões de toneladas que o Estado exportou no período, os chineses compraram 2,90 milhões de toneladas. Em valores financeiros, isso representou US\$ 1,41 bilhão vindo do país asiático, enquanto o total recebido pelas exportações de Mato Grosso foi de US\$ 2,23 bilhões. As exportações destinadas à União Europeia totalizaram 20,4% do total das exportações do Estado, 932 mil toneladas, uma diferença de 43,2 pontos percentuais a menos em relação ao país chinês. Cabe considerar que os europeus dão preferência à soja convencional, que representou 35% da produção total de Mato Grosso da safra 10/11.

**OFERTA E DEMANDA:** No relatório do USDA pode-se observar que tanto a China como a União Europeia são altamente importadores da oleaginosa. Segundo os dados projetados, a China passará a importar 7% a mais que na safra passada. Já a União Europeia irá diminuir em 5% suas importações, destacando que grande parte da soja despachada para a Europa é convencional. O maior consumidor é a China, com 26% do consumo mundial na safra 2010/11, e o USDA projeta que esta participação no consumo mundial será de 28% na próxima safra (2011/12). Com esses fatores, a tendência dos estoques finais da China e da União Europeia será menor cerca de 3% e 6%, respectivamente, o que traz boas perspectivas para os preços.

### Oferta e demanda de soja-grão

| ANO COMERCIAL   | CHINA |        |         | UNIÃO EUROPEIA |        |         |
|-----------------|-------|--------|---------|----------------|--------|---------|
|                 | %     | 11/12* | 10/11** | %              | 11/12* | 10/11** |
| Estoque Inicial | 15    | 15,21  | 13,26   | 79             | 0,50   | 0,28    |
| Produção        | - 6   | 14,30  | 15,20   | 2              | 1,10   | 1,08    |
| Importações     | 7     | 58,00  | 54,00   | - 5            | 13,30  | 14,00   |
| Cons. Interno   | 8     | 72,50  | 67,05   | - 3            | 14,40  | 14,80   |
| Exportações     | 50    | 0,30   | 0,20    | - 40           | 0,03   | 0,05    |
| Estoque Final   | - 3   | 14,71  | 15,21   | - 6            | 0,47   | 0,50    |
| EF / CT (%)     | -     | 20     | 22,68   | -              | 3      | 3,38    |

Mês: Junho

CT: Cons. Total EF: Estoques Finais

Unidade: Milhões de Toneladas

Projetado: \* Estimado: \*\*

Fonte: USDA

Elaboração: Imea

### Preço de herbicidas Diamantino

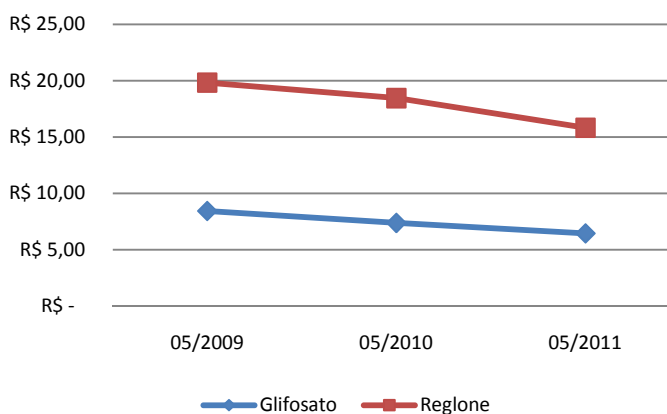

Fonte: Imea

**CUSTO MANEJO PÓS-COLHEITA:** O vazio sanitário para cultura da soja começou em 15 de junho e terminará em 90 dias, mais precisamente no dia 15 de setembro. Esta prática, para combater o ataque da ferrugem asiática, utiliza herbicidas para a dessecação da vegetação que ficou contabilizada como custo pós-colheita. A operação pós-colheita para produtores de Diamantino ficou em R\$ 11,47/ha em maio de 2011 e R\$ 12,12/ha no mesmo mês em 2010. A variação nos preços de herbicidas, como o Glifosato e o Reglone, e os combustíveis são os principais fatores de redução do custo total do manejo pós-colheita. Em comparação com o custo operacional total, a operação de dessecação pós-colheita participou com pouco mais de 1%.

## Soja - Estatísticas

24 de junho de 2011

Número: 158

### PREÇOS DE SOJA

| Municípios   | Segunda-feira | Terça-feira | Quarta-feira | Quinta-feira | Sexta-feira | Varição semanal | Varição mensal |
|--------------|---------------|-------------|--------------|--------------|-------------|-----------------|----------------|
| Rondonópolis | R\$ 39,70     | R\$ 40,10   | R\$ 39,50    | -            | R\$ 39,50   | -0,5%           | -3,7%          |
| Sorriso      | R\$ 36,50     | R\$ 37,70   | R\$ 37,20    | -            | R\$ 36,80   | 3,7%            | -0,5%          |
| Sapezal      | R\$ 38,00     | R\$ 38,20   | R\$ 37,70    | -            | R\$ 37,50   | 1,4%            | -1,8%          |
| Campo Verde  | R\$ 39,30     | R\$ 39,80   | R\$ 38,50    | -            | R\$ 38,80   | -0,5%           | -4,0%          |
| Diamantino   | R\$ 37,20     | R\$ 37,70   | R\$ 37,30    | -            | R\$ 37,00   | 1,1%            | 1,1%           |
| Canarana     | R\$ 38,10     | R\$ 38,50   | R\$ 37,70    | -            | R\$ 37,40   | 5,4%            | 1,1%           |
| Paranaguá    | R\$ 47,50     | R\$ 47,35   | R\$ 47,35    | -            | R\$ 47,35   | -0,3%           | -3,5%          |

Unidade: R\$/sc, valor sem desconto de impostos

Varição semanal – relação preço de quinta versus sexta anterior

Varição mensal – relação preço de 18/05/2011

Fonte: Imea/Cepea

### FARELO E ÓLEO DE SOJA

| Origem | Produto            | Valor        | Varição semanal | Varição mensal |
|--------|--------------------|--------------|-----------------|----------------|
| Farelo | Rondonópolis       | R\$ 520,00   | -1,89%          | 2,97%          |
|        | Lucas do Rio Verde | R\$ 510,00   | 0,00%           | 0,00%          |
| Óleo   | Rondonópolis       | R\$ 2.222,00 | -11,08%         | -8,09%         |
|        | Lucas do Rio Verde | R\$ 2.080,00 | 2,97%           | 9,47%          |

Unidade: média semanal de preços R\$/t sem impostos

R\$/t sem impostos

### FRETES AO CAMINHONEIRO

| Origem       | Destino      | Valor (R\$) | Varição semanal | Varição mensal |
|--------------|--------------|-------------|-----------------|----------------|
| Rondonópolis | Paranaguá    | R\$ 136,50  | 1,87%           | 7,20%          |
| Sorriso      | Rondonópolis | R\$ 65,00   | 0,00%           | 11,43%         |
| Sorriso      | Paranaguá    | R\$ 183,50  | 2,51%           | 5,87%          |
| Sapezal      | Porto Velho  | R\$ 90,00   | 0,00%           | 5,47%          |
| Canarana     | Santos       | R\$ 164,00  | -1,20%          | 3,58%          |

Unidade: média semanal de preços em R\$/t sem impostos

Varição mensal - relação preço de segunda versus 16/05/2011

Fonte: Imea

### NÚMEROS DA SEMANA

| Dados     | Referência | Unidades          | Segunda-feira | Terça-feira | Quarta-feira | Quinta-feira | Sexta-feira | Varição semanal | Varição mensal |
|-----------|------------|-------------------|---------------|-------------|--------------|--------------|-------------|-----------------|----------------|
| Dólar     | Spot       | R\$/US\$          | 1,59          | 1,59        | 1,58         | -            | 1,59        | 0,00%           | -1,85%         |
| Prêmios   | Jul/11     | US\$/Bushel       | 0,41          | 0,42        | 0,45         | -            | 0,45        | 60,71%          | 80,00%         |
| Soja CBOT | Jul/11     | US\$/Bushel       | 13,38         | 13,47       | 13,30        | 13,16        | 13,19       | -0,90%          | -4,21%         |
| Soja BM&F | Jul/11     | US\$/sc/Paranaguá | 29,78         | 29,80       | 29,80        | -            | 29,52       | -0,74%          | -1,99%         |

Fonte: Bacen, Corretoras, BM&F e CBOT/CME

### PREÇOS DE INSUMOS SOJA

| Municípios | Sorriso             |           |           | Campo Verde |           |           | Sapezal |           |           |         |
|------------|---------------------|-----------|-----------|-------------|-----------|-----------|---------|-----------|-----------|---------|
|            | Produtos            | Abril     | Maio      | Varição     | Abril     | Maio      | Varição | Abril     | Maio      | Varição |
|            | Super Simples (Ton) | \$ 421,70 | \$ 442,47 | 5%          | \$ 410,02 | \$ 433,18 | 6%      | \$ 432,57 | \$ 454,24 | 5%      |
|            | KCL (Ton)           | \$ 694,70 | \$ 741,61 | 7%          | \$ 683,02 | \$ 732,32 | 7%      | \$ 705,57 | \$ 753,38 | 7%      |
|            | 00.18.18 (Ton)      | \$ 555,70 | \$ 581,41 | 5%          | \$ 544,02 | \$ 572,12 | 5%      | \$ 566,57 | \$ 593,18 | 5%      |
|            | 00.20.10 (Ton)      | \$ 511,20 | \$ 536,28 | 5%          | \$ 499,52 | \$ 526,99 | 6%      | \$ 522,07 | \$ 548,05 | 5%      |
|            | 20.00.20 (Ton)      | \$ 619,70 | \$ 646,95 | 4%          | \$ 608,02 | \$ 637,65 | 5%      | \$ 630,57 | \$ 658,72 | 4%      |

Fonte: IMEA

### CUSTO DE PRODUÇÃO SOJA - SAFRA 11/12

Base maio/11

| REGIÕES DO IMEA<br>MUNICÍPIO REFERÊNCIA | SUDESTE<br>CAMPO VERDE** | NORDESTE<br>CANARANA** | CENTRO-SUL<br>DIAMANTINO* | OESTE<br>SAPEZAL*   | MÉDIO-NORTE<br>SORRISO* |
|---|--------------------------|------------------------|---------------------------|---------------------|-------------------------|
| <b>1. INSUMOS (R\$/ha)</b>              | <b>R\$ 854,17</b>        | <b>R\$ 830,12</b>      | <b>R\$ 826,03</b>         | <b>R\$ 830,68</b>   | <b>R\$ 805,05</b>       |
| <b>Sementes</b>                         | <b>R\$ 106,25</b>        | <b>R\$ 146,25</b>      | <b>R\$ 93,63</b>          | <b>R\$ 105,00</b>   | <b>R\$ 121,88</b>       |
| Semente de Soja                         | R\$ 87,50                | R\$ 106,25             | R\$ 81,25                 | R\$ 93,75           | R\$ 95,63               |
| Semente de Milheto                      | R\$ 18,75                | R\$ 40,00              | R\$ 12,38                 | R\$ 11,25           | R\$ 26,25               |
| <b>Fertilizantes</b>                    | <b>R\$ 474,66</b>        | <b>R\$ 484,45</b>      | <b>R\$ 454,50</b>         | <b>R\$ 490,74</b>   | <b>R\$ 459,65</b>       |
| Corretivos de Solo                      | R\$ 33,50                | R\$ 40,50              | R\$ 26,75                 | R\$ 36,33           | R\$ 31,00               |
| Macronutrientes                         | R\$ 434,86               | R\$ 437,65             | R\$ 421,45                | R\$ 451,18          | R\$ 422,35              |
| Micronutrientes                         | R\$ 6,30                 | R\$ 6,30               | R\$ 6,30                  | R\$ 3,23            | R\$ 6,30                |
| <b>Defensivos</b>                       | <b>R\$ 273,26</b>        | <b>R\$ 199,41</b>      | <b>R\$ 277,91</b>         | <b>R\$ 234,94</b>   | <b>R\$ 223,52</b>       |
| Fungicidas                              | R\$ 105,93               | R\$ 59,12              | R\$ 96,62                 | R\$ 100,89          | R\$ 63,92               |
| Herbicidas                              | R\$ 69,78                | R\$ 48,48              | R\$ 77,74                 | R\$ 63,88           | R\$ 57,34               |
| Inseticidas                             | R\$ 80,44                | R\$ 83,26              | R\$ 79,42                 | R\$ 62,30           | R\$ 90,35               |
| Adjuvantes                              | R\$ 17,11                | R\$ 8,57               | R\$ 24,13                 | R\$ 7,86            | R\$ 11,91               |
| <b>2. OPERAÇÕES AGRÍCOLAS (R\$/ha)</b>  | <b>R\$ 183,92</b>        | <b>R\$ 159,63</b>      | <b>R\$ 178,67</b>         | <b>R\$ 180,72</b>   | <b>R\$ 173,09</b>       |
| Mão de Obra                             | R\$ 25,16                | R\$ 20,95              | R\$ 22,95                 | R\$ 23,96           | R\$ 25,90               |
| Gradagem Aradora                        | R\$ 35,84                | R\$ 30,55              | R\$ 39,26                 | R\$ 35,08           | R\$ 36,16               |
| Gradagem Niveladora                     | R\$ 17,74                | R\$ 15,10              | R\$ 19,46                 | R\$ 17,37           | R\$ 17,91               |
| Adubação e Semeadura                    | R\$ 38,59                | R\$ 26,64              | R\$ 29,25                 | R\$ 39,33           | R\$ 29,36               |
| Aplicações                              | R\$ 23,65                | R\$ 29,15              | R\$ 24,01                 | R\$ 23,33           | R\$ 21,10               |
| Colheita                                | R\$ 40,28                | R\$ 33,79              | R\$ 41,02                 | R\$ 39,03           | R\$ 39,98               |
| Dessecação Pós-Colheita                 | R\$ 2,66                 | R\$ 3,45               | R\$ 2,72                  | R\$ 2,62            | R\$ 2,68                |
| <b>A - CUSTO OPERACIONAL (1 + 2)</b>    | <b>R\$ 1.038,09</b>      | <b>R\$ 989,75</b>      | <b>R\$ 1.004,71</b>       | <b>R\$ 1.011,40</b> | <b>R\$ 978,13</b>       |
| <b>CUSTO OPERACIONAL US\$</b>           | <b>\$644,78</b>          | <b>\$614,75</b>        | <b>\$624,04</b>           | <b>\$628,20</b>     | <b>\$605,92</b>         |
| <b>3. OUTROS CUSTOS (R\$/ha)</b>        | <b>R\$ 352,23</b>        | <b>R\$ 385,24</b>      | <b>R\$ 313,25</b>         | <b>R\$ 343,20</b>   | <b>R\$ 364,66</b>       |
| Assistência Técnica                     | R\$ 8,54                 | R\$ 8,30               | R\$ 8,26                  | R\$ 8,31            | R\$ 8,05                |
| Transporte da Produção                  | R\$ 57,20                | R\$ 52,00              | R\$ 36,40                 | R\$ 41,60           | R\$ 36,40               |
| Armazenagem e Beneficiamento            | R\$ 61,67                | R\$ 82,22              | R\$ 76,94                 | R\$ 85,59           | R\$ 75,61               |
| Impostos                                | R\$ 68,09                | R\$ 68,09              | R\$ 65,05                 | R\$ 70,03           | R\$ 64,29               |
| Seguros                                 | R\$ 5,70                 | R\$ 4,25               | R\$ 4,57                  | R\$ 5,45            | R\$ 4,50                |
| Financiamentos                          | R\$ 69,95                | R\$ 73,28              | R\$ 76,78                 | R\$ 77,21           | R\$ 74,83               |
| Custos Administrativos                  | R\$ 81,08                | R\$ 97,10              | R\$ 45,25                 | R\$ 55,01           | R\$ 100,99              |
| <b>B - CUSTOS VARIÁVEIS (1 + 2 + 3)</b> | <b>R\$ 1.390,33</b>      | <b>R\$ 1.374,99</b>    | <b>R\$ 1.317,96</b>       | <b>R\$ 1.354,61</b> | <b>R\$ 1.342,80</b>     |
| <b>CUSTOS VARIÁVEIS US\$</b>            | <b>\$863,56</b>          | <b>\$854,03</b>        | <b>\$818,61</b>           | <b>\$841,37</b>     | <b>\$831,82</b>         |
| <b>C - CUSTOS FIXOS (R\$/ha)</b>        | <b>R\$ 299,49</b>        | <b>R\$ 270,34</b>      | <b>R\$ 257,02</b>         | <b>R\$ 328,09</b>   | <b>R\$ 290,48</b>       |
| <b>CUSTOS FIXOS US\$</b>                | <b>\$186,02</b>          | <b>\$167,91</b>        | <b>\$159,64</b>           | <b>\$203,78</b>     | <b>\$179,94</b>         |
| Depreciação de máq. e equipam.          | R\$ 42,54                | R\$ 33,16              | R\$ 35,08                 | R\$ 40,04           | R\$ 36,03               |
| Custo da terra                          | R\$ 256,95               | R\$ 237,18             | R\$ 221,94                | R\$ 288,05          | R\$ 254,45              |
| <b>CUSTO TOTAL R\$ (B+C)</b>            | <b>R\$ 1.689,81</b>      | <b>R\$ 1.645,33</b>    | <b>R\$ 1.574,98</b>       | <b>R\$ 1.682,70</b> | <b>R\$ 1.633,27</b>     |
| <b>CUSTO TOTAL US\$</b>                 | <b>\$1.049,57</b>        | <b>\$1.021,94</b>      | <b>\$978,25</b>           | <b>\$1.045,16</b>   | <b>\$1.011,76</b>       |

#### Considerações:

\* Estimativa para Soja Convencional

\*\* Estimativa para Soja Transgênica

Estimativa de Produtividade: 52 sc/ha

Tx. Câmbio Média Mensal: R\$ 1,61

Referência: Maio/11

Fonte: Imea

## Soja - Estatísticas

24 de junho de 2011

Número: 158

### SOJA: ESTIMATIVA DE ÁREA - SAFRA 10/11

| Regiões do Imea    | Participação % | Área 09/10       | Área 10/11 Abril | Área 10/11 Maio  | Variação Mensal | Variação Anual |
|--------------------|----------------|------------------|------------------|------------------|-----------------|----------------|
| Noroeste           | 4,1%           | 261.200          | 261.200          | 261.200          | 0,0%            | 0,0%           |
| Norte              | 0,6%           | 44.000           | 39.000           | 39.000           | 0,0%            | -11,4%         |
| Nordeste           | 10,8%          | 628.350          | 694.200          | 694.200          | 0,0%            | 10,5%          |
| Médio-Norte        | 40,1%          | 2.466.000        | 2.571.400        | 2.571.400        | 0,0%            | 4,3%           |
| Oeste              | 14,5%          | 948.200          | 930.200          | 929.640          | -0,1%           | -2,0%          |
| Centro-Sul         | 6,4%           | 409.100          | 413.100          | 413.100          | 0,0%            | 1,0%           |
| Sudeste            | 23,4%          | 1.460.600        | 1.503.400        | 1.503.400        | 0,0%            | 2,9%           |
| <b>Mato Grosso</b> | <b>100,0%</b>  | <b>6.217.450</b> | <b>6.412.500</b> | <b>6.411.940</b> | <b>0,0%</b>     | <b>3,1%</b>    |

Unidade: Área em hectares

Fonte: Imea

### SOJA: ESTIMATIVA DE PRODUTIVIDADE - SAFRA 10/11

| Regiões do Imea    | Diferença em relação a MT | Produtividade 09/10 | Produtividade 10/11 Abril | Produtividade 10/11 Maio | Variação Mensal | Variação Anual |
|--------------------|---------------------------|---------------------|---------------------------|--------------------------|-----------------|----------------|
| Noroeste           | -121                      | 2.898               | 3.025                     | 3.087                    | 2,1%            | 6,5%           |
| Norte              | -26                       | 2.991               | 3.181                     | 3.181                    | 0,0%            | 6,3%           |
| Nordeste           | -2                        | 3.026               | 3.156                     | 3.206                    | 1,6%            | 5,9%           |
| Médio-Norte        | 131                       | 3.128               | 3.305                     | 3.338                    | 1,0%            | 6,7%           |
| Oeste              | -186                      | 2.859               | 3.011                     | 3.021                    | 0,3%            | 5,7%           |
| Centro-Sul         | -46                       | 2.880               | 3.068                     | 3.161                    | 3,0%            | 9,8%           |
| Sudeste            | -73                       | 3.026               | 3.114                     | 3.134                    | 0,7%            | 3,6%           |
| <b>Mato Grosso</b> | <b>-</b>                  | <b>3.026</b>        | <b>3.174</b>              | <b>3.208</b>             | <b>1,1%</b>     | <b>6,0%</b>    |

Unidade: Produtividade em Kg/hectare

Fonte: Imea

### SOJA: ESTIMATIVA DE PRODUÇÃO- SAFRA 10/11

| Regiões do Imea    | Participação % | Produção 09/10    | Produção 10/11 Abril | Produção 10/11 Maio | Variação Mensal | Variação Anual |
|--------------------|----------------|-------------------|----------------------|---------------------|-----------------|----------------|
| Noroeste           | 3,9%           | 757.070           | 790.128              | 806.328             | 2,1%            | 6,5%           |
| Norte              | 0,6%           | 131.614           | 124.062              | 124.062             | 0,0%            | -5,7%          |
| Nordeste           | 10,8%          | 1.901.640         | 2.190.780            | 2.225.445           | 1,6%            | 17,0%          |
| Médio-Norte        | 41,7%          | 7.714.740         | 8.499.564            | 8.584.226           | 1,0%            | 11,3%          |
| Oeste              | 13,7%          | 2.711.064         | 2.800.650            | 2.808.546           | 0,3%            | 3,6%           |
| Centro-Sul         | 6,3%           | 1.178.119         | 1.267.324            | 1.305.906           | 3,0%            | 10,8%          |
| Sudeste            | 22,9%          | 4.420.446         | 4.681.008            | 4.712.268           | 0,7%            | 6,6%           |
| <b>Mato Grosso</b> | <b>100%</b>    | <b>18.814.693</b> | <b>20.353.516</b>    | <b>20.566.781</b>   | <b>1,0%</b>     | <b>9,3%</b>    |

Unidade: Produção em toneladas

Fonte: Imea

## Soja – Estatísticas

24 de junho de 2011

Número: 158

### SAFRA DE SOJA - 10/11: ACOMPANHAMENTO DE PLANTIO POR REGIÕES

| Regiões do Imea                          | Noroeste       | Norte         | Nordeste          | Médio-Norte      | Oeste          | Centro-Sul     | Sudeste           | Mato Grosso      |
|--|----------------|---------------|-------------------|------------------|----------------|----------------|-------------------|------------------|
| <b>Área</b>                              | <b>261.200</b> | <b>39.000</b> | <b>694.200</b>    | <b>2.571.400</b> | <b>929.640</b> | <b>413.100</b> | <b>1.503.400</b>  | <b>6.411.940</b> |
| 21/out/10                                | 6,6%           | 14,0%         | 3,1%              | 19,3%            | 19,0%          | 16,4%          | 17,6%             | 16,4%            |
| 28/out/10                                | 17,7%          | 32,8%         | 9,0%              | 36,2%            | 42,2%          | 32,6%          | 27,1%             | 31,1%            |
| 04/nov/10                                | 32,7%          | 49,8%         | 22,8%             | 55,5%            | 59,0%          | 52,3%          | 45,0%             | 49,2%            |
| 11/nov/10                                | 59,9%          | 72,8%         | 46,8%             | 78,1%            | 80,4%          | 73,7%          | 65,3%             | 71,0%            |
| 18/nov/10                                | 72,0%          | 86,8%         | 67,6%             | 92,6%            | 92,2%          | 91,5%          | 83,3%             | 86,7%            |
| 25/nov/10                                | 84,4%          | 95,4%         | 80,6%             | 98,1%            | 97,9%          | 98,3%          | 91,8%             | 94,1%            |
| <b>02/dez/10</b>                         | <b>100,0%</b>  | <b>100,0%</b> | <b>95,0%</b>      | <b>100,0%</b>    | <b>100,0%</b>  | <b>100,0%</b>  | <b>97,5%</b>      | <b>98,9%</b>     |
| 03/dez/09                                | 100,0%         | 100,0%        | 98,9%             | 100,0%           | 100,0%         | 100,0%         | 100,0%            | 99,9%            |
| <b>Δ entre Safra 09/10 e Safra 09/10</b> | <b>0 p.p.</b>  | <b>0 p.p.</b> | <b>- 3,9 p.p.</b> | <b>0 p.p.</b>    | <b>0 p.p.</b>  | <b>0 p.p.</b>  | <b>- 2,5 p.p.</b> | <b>- 1 p.p.</b>  |

\*Variação em pontos percentuais

### SOJA ESTIMATIVA SEMANAL DE COLHEITA SAFRA 10/11

| Regiões do Imea                           | Noroeste         | Norte            | Nordeste         | Médio-Norte      | Oeste           | Centro-Sul       | Sudeste          | Mato Grosso      |
|---|------------------|------------------|------------------|------------------|-----------------|------------------|------------------|------------------|
| <b>Área</b>                               | <b>261.200</b>   | <b>39.000</b>    | <b>694.200</b>   | <b>2.571.400</b> | <b>929.640</b>  | <b>413.100</b>   | <b>1.503.400</b> | <b>6.411.940</b> |
| 3-fev-11                                  | 7,1%             | 5,3%             | 3,5%             | 7,3%             | 11,8%           | 7,6%             | 6,2%             | 7,3%             |
| 10-fev-11                                 | 11,1%            | 10,7%            | 6,2%             | 10,7%            | 18,8%           | 9,7%             | 10,5%            | 11,3%            |
| 17-fev-11                                 | 28,9%            | 20,7%            | 9,5%             | 19,0%            | 21,8%           | 16,1%            | 17,8%            | 18,5%            |
| 24-fev-11                                 | 37,9%            | 30,4%            | 15,6%            | 28,5%            | 24,5%           | 19,1%            | 25,3%            | 25,6%            |
| 3-mar-11                                  | 43,4%            | 46,1%            | 25,0%            | 43,3%            | 40,0%           | 30,8%            | 37,5%            | 38,7%            |
| 10-mar-11                                 | 54,6%            | 53,7%            | 32,4%            | 54,2%            | 54,0%           | 47,0%            | 48,4%            | 50,0%            |
| 17-mar-11                                 | 63,6%            | 70,7%            | 48,2%            | 71,9%            | 69,0%           | 62,1%            | 66,2%            | 66,6%            |
| 24-mar-11                                 | 74,2%            | 85,4%            | 64,6%            | 86,7%            | 83,7%           | 75,0%            | 80,3%            | 81,1%            |
| 31-mar-11                                 | 92,4%            | 93,8%            | 74,6%            | 96,8%            | 94,4%           | 91,3%            | 92,8%            | 92,5%            |
| 7-abr-11                                  | 98,9%            | 98,4%            | 86,2%            | 99,8%            | 99,6%           | 98,3%            | 97,4%            | 97,6%            |
| 7-abr-10                                  | 100,0%           | 100,0%           | 95,5%            | 99,8%            | 99,0%           | 99,2%            | 99,4%            | 99,1%            |
| <b>Δ entre Safra 09/10 e Safra 10/11*</b> | <b>-1,1 p.p.</b> | <b>-1,6 p.p.</b> | <b>-9,3 p.p.</b> | <b>0,1 p.p.</b>  | <b>0,6 p.p.</b> | <b>-0,9 p.p.</b> | <b>-2,0 p.p.</b> | <b>-1,5 p.p.</b> |

Fonte: Imea

### SOJA: ESTIMATIVA DE COMERCIALIZAÇÃO SAFRA 10/11

| Regiões do Imea              | Noroeste         | Norte           | Nordeste         | Médio-Norte      | Oeste            | Centro-Sul       | Sudeste          | Mato Grosso       |
|------------------------------|------------------|-----------------|------------------|------------------|------------------|------------------|------------------|-------------------|
| <b>Produção</b>              | <b>806.328</b>   | <b>124.062</b>  | <b>2.225.445</b> | <b>8.584.226</b> | <b>2.808.546</b> | <b>1.305.906</b> | <b>4.712.268</b> | <b>20.566.781</b> |
| Jun./10                      | 5,0%             | 6,0%            | 5,0%             | 15,0%            | 10,0%            | 6,0%             | 8,0%             | 10,6%             |
| Jul./10                      | 15,2%            | 13,4%           | 14,4%            | 17,5%            | 12,7%            | 17,4%            | 14,0%            | 15,6%             |
| Ago./10                      | 23,7%            | 22,8%           | 21,0%            | 27,4%            | 31,0%            | 25,2%            | 21,6%            | 25,6%             |
| Set./10                      | 27,7%            | 36,8%           | 31,0%            | 38,5%            | 42,7%            | 36,5%            | 32,0%            | 36,2%             |
| Out./10                      | 39,7%            | 46,8%           | 41,3%            | 46,2%            | 51,0%            | 45,9%            | 41,5%            | 45,0%             |
| Nov./10                      | 50,7%            | 58,8%           | 51,5%            | 59,2%            | 64,6%            | 58,2%            | 53,3%            | 57,4%             |
| Dez./10                      | 56,7%            | 62,5%           | 58,2%            | 64,4%            | 69,2%            | 65,5%            | 57,5%            | 62,6%             |
| Jan./11                      | 65,3%            | 63,9%           | 60,6%            | 68,4%            | 70,9%            | 66,0%            | 61,0%            | 65,9%             |
| Fev./11                      | 68,3%            | 67,4%           | 65,9%            | 73,1%            | 78,0%            | 70,7%            | 63,9%            | 70,5%             |
| Mar/11                       | 79,5%            | 71,3%           | 68,9%            | 82,5%            | 79,9%            | 73,1%            | 69,8%            | 76,9%             |
| Abr/11                       | 90,0%            | 88,3%           | 75,9%            | 84,8%            | 84,2%            | 78,7%            | 72,9%            | 80,8%             |
| Mai/11                       | 92,0%            | 89,3%           | 81,4%            | 86,4%            | 87,3%            | 81,2%            | 76,6%            | 83,6%             |
| <b>Jun/11</b>                | <b>96,0%</b>     | <b>90,0%</b>    | <b>87,2%</b>     | <b>89,7%</b>     | <b>91,4%</b>     | <b>89,1%</b>     | <b>88,1%</b>     | <b>89,5%</b>      |
| <b>Jun./10 - Safra 09/10</b> | <b>81,7%</b>     | <b>81,4%</b>    | <b>83,5%</b>     | <b>87,8%</b>     | <b>89,7%</b>     | <b>78,5%</b>     | <b>75,2%</b>     | <b>83,8%</b>      |
| <b>Variação (p.p)</b>        | <b>14,3 p.p.</b> | <b>8,6 p.p.</b> | <b>3,7 p.p.</b>  | <b>1,9 p.p.</b>  | <b>1,7 p.p.</b>  | <b>10,6 p.p.</b> | <b>12,9 p.p.</b> | <b>5,7 p.p.</b>   |

Fonte: Imea

O Boletim de Soja é uma publicação semanal do Imea – Instituto Mato-Grossense de Economia Agropecuária  
Sugestões e críticas podem ser enviadas para o e-mail: imea-mt@imea.com.br

## Soja - Estatísticas

24 de junho de 2011

Número: 158

### EXPORTAÇÃO TOTAL DE SOJA EM GRÃO - MATO GROSSO (T/US\$)

| Ano/mês          | 2006             |                  | 2007             |                  | 2008             |                  | 2009              |                  | 2010             |                  | 2011             |                  |
|------------------|------------------|------------------|------------------|------------------|------------------|------------------|-------------------|------------------|------------------|------------------|------------------|------------------|
|                  | Toneladas        | M US\$           | Toneladas        | M US\$           | Toneladas        | M US\$           | Toneladas         | M US\$           | Toneladas        | M US\$           | Toneladas        | M US\$           |
| Janeiro          | 422.991          | 106.081          | 246.806          | 63.764           | 304.102          | 130.614          | 340.279           | 150.819          | 86.151           | 41.702           | 102.477          | 54.394           |
| Fevereiro        | 599.501          | 141.512          | 340.939          | 88.684           | 129.376          | 56.577           | 437.800           | 163.902          | 536.281          | 215.981          | 121.161          | 62.015           |
| Março            | 1.457.448        | 341.007          | 944.069          | 255.846          | 737.258          | 306.155          | 1.627.539         | 596.538          | 1.617.954        | 614.760          | 1.273.680        | 642.133          |
| Abril            | 1.211.097        | 270.918          | 1.306.427        | 348.730          | 1.422.749        | 580.588          | 1.822.194         | 610.794          | 1.634.624        | 597.036          | 1.734.299        | 829.543          |
| Mai              | 1.036.410        | 227.168          | 853.921          | 220.736          | 1.527.131        | 628.721          | 1.601.717         | 595.103          | 1.625.835        | 599.126          | 1.335.200        | 645.807          |
| Junho            | 556.050          | 123.391          | 757.118          | 201.137          | 1.170.725        | 473.421          | 1.708.687         | 721.405          | 1.118.837        | 411.666          |                  |                  |
| Julho            | 1.270.396        | 285.496          | 574.516          | 154.181          | 1.107.519        | 500.768          | 1.281.830         | 567.825          | 1.002.388        | 372.846          |                  |                  |
| Agosto           | 1.088.109        | 246.256          | 649.357          | 182.374          | 673.321          | 345.549          | 921.760           | 411.205          | 409.855          | 162.708          |                  |                  |
| Setembro         | 757.823          | 170.675          | 355.631          | 106.491          | 502.828          | 221.246          | 366.313           | 165.630          | 371.021          | 154.780          |                  |                  |
| Outubro          | 796.773          | 179.651          | 357.963          | 115.306          | 467.266          | 233.340          | 323.758           | 139.810          | 115.738          | 51.316           |                  |                  |
| Novembro         | 494.906          | 116.361          | 253.471          | 83.669           | 265.200          | 123.304          | 32.184            | 15.913           | 47.034           | 21.928           |                  |                  |
| Dezembro         | 229.095          | 54.776           | 181.920          | 68.305           | 353.591          | 149.575          | 183.825           | 88.540           | 89.062           | 46.114           |                  |                  |
| <b>ACUMULADO</b> | <b>9.920.599</b> | <b>2.263.292</b> | <b>6.822.137</b> | <b>1.889.223</b> | <b>8.661.067</b> | <b>3.749.858</b> | <b>10.647.885</b> | <b>4.227.483</b> | <b>8.654.780</b> | <b>3.289.963</b> | <b>4.566.817</b> | <b>2.233.892</b> |

Fonte: Secex Elaboração: Imea

### EXPORTAÇÃO TOTAL DE FARELO - MATO GROSSO (T/US\$)

| Ano/mês          | 2006             |                | 2007             |                | 2008             |              | 2009             |              | 2010             |                  | 2011             |                |
|------------------|------------------|----------------|------------------|----------------|------------------|--------------|------------------|--------------|------------------|------------------|------------------|----------------|
|                  | Toneladas        | M US\$         | Toneladas        | M US\$         | Toneladas        | M US\$       | Toneladas        | M US\$       | Toneladas        | M US\$           | Toneladas        | M US\$         |
| Janeiro          | 261.893          | 57.267         | 286.746          | 63.242         | 139.650          | 47.141       | 388.483          | 129.834      | 234.040          | 96.464           | 219.655          | 92.069         |
| Fevereiro        | 160.212          | 32.718         | 154.815          | 34.286         | 149.709          | 51.888       | 83.192           | 29.850       | 236.069          | 89.302           | 185.803          | 78.746         |
| Março            | 362.751          | 73.482         | 220.291          | 52.238         | 269.961          | 92.594       | 292.867          | 96.780       | 560.183          | 199.504          | 370.388          | 150.737        |
| Abril            | 208.825          | 40.064         | 228.923          | 52.513         | 235.998          | 84.298       | 401.384          | 130.645      | 394.758          | 123.489          | 259.058          | 102.674        |
| Mai              | 193.555          | 35.866         | 396.325          | 85.922         | 423.955          | 150.204      | 340.268          | 123.432      | 374.823          | 115.992          | 442.372          | 169.009        |
| Junho            | 180.557          | 34.545         | 216.132          | 47.307         | 321.488          | 117.187      | 406.498          | 167.422      | 510.184          | 162.491          |                  |                |
| Julho            | 376.474          | 73.498         | 300.881          | 68.300         | 391.286          | 152.748      | 387.432          | 166.709      | 574.548          | 184.093          |                  |                |
| Agosto           | 321.544          | 66.701         | 311.305          | 73.266         | 237.146          | 90.486       | 346.716          | 144.807      | 299.279          | 104.143          |                  |                |
| Setembro         | 286.454          | 54.895         | 264.855          | 65.415         | 343.604          | 136.485      | 320.460          | 134.060      | 363.466          | 131.512          |                  |                |
| Outubro          | 215.092          | 43.562         | 282.870          | 82.448         | 318.004          | 109.133      | 338.480          | 139.821      | 313.066          | 115.248          |                  |                |
| Novembro         | 199.997          | 42.641         | 151.850          | 47.439         | 342.049          | 123.337      | 268.846          | 110.588      | 330.067          | 131.228          |                  |                |
| Dezembro         | 220.380          | 48.869         | 173.789          | 53.470         | 232.340          | 74.438       | 224.311          | 90.646       | 244.063          | 131.228          |                  |                |
| <b>ACUMULADO</b> | <b>2.987.735</b> | <b>604.109</b> | <b>2.988.781</b> | <b>725.846</b> | <b>3.405.191</b> | <b>1.230</b> | <b>3.798.939</b> | <b>1.465</b> | <b>4.190.484</b> | <b>1.322.267</b> | <b>1.477.276</b> | <b>593.235</b> |

Fonte: Secex Elaboração: Imea

### EXPORTAÇÃO TOTAL DE ÓLEO - MATO GROSSO (T/US\$)

| Ano/mês          | 2006           |                | 2007           |                | 2008           |                | 2009           |                | 2010           |                | 2011          |                |
|------------------|----------------|----------------|----------------|----------------|----------------|----------------|----------------|----------------|----------------|----------------|---------------|----------------|
|                  | Toneladas      | M US\$         | Toneladas      | M US\$         | Toneladas      | M US\$         | Toneladas      | M US\$         | Toneladas      | M US\$         | Toneladas     | M US\$         |
| Janeiro          | 30.469         | 13.547         | 2.236          | 1.427          | 28.728         | 31.128         | 36.880         | 25.713         | 120            | 150            | 20.604        | 25.537         |
| Fevereiro        | 18.845         | 8.406          | 20.116         | 12.279         | 18.470         | 19.601         | 6.055          | 4.745          | 850            | 690            | 320           | 499            |
| Março            | 59.816         | 28.619         | 29.497         | 18.120         | 17.692         | 19.075         | 46.059         | 29.106         | 1.020          | 890            | 27.600        | 31.890         |
| Abril            | 19.479         | 9.223          | 31.350         | 19.995         | 24.404         | 30.809         | 34.563         | 28.803         | 29.012         | 23.635         | 19.432        | 24.583         |
| Mai              | 19.624         | 9.438          | 62.186         | 39.783         | 34.273         | 44.015         | 55.284         | 42.638         | 34.600         | 28.424         | 27.676        | 37.121         |
| Junho            | 16.678         | 8.472          | 32.741         | 23.224         | 42.036         | 55.715         | 24.219         | 21.017         | 58.609         | 46.355         |               |                |
| Julho            | 70.794         | 34.436         | 33.340         | 24.648         | 47.244         | 63.194         | 64.968         | 54.210         | 50.824         | 41.853         |               |                |
| Agosto           | 56.284         | 29.223         | 57.682         | 45.823         | 26.338         | 33.087         | 63.566         | 54.619         | 47.513         | 39.721         |               |                |
| Setembro         | 37.946         | 19.892         | 33.557         | 27.685         | 81.137         | 93.697         | 33.098         | 24.566         | 49.203         | 40.974         |               |                |
| Outubro          | 69.596         | 37.084         | 50.815         | 44.408         | 48.851         | 50.980         | 19.363         | 14.032         | 26.184         | 25.769         |               |                |
| Novembro         | 9.270          | 4.827          | 21.803         | 19.831         | 51.914         | 48.749         | 16.968         | 13.753         | 17.340         | 17.412         |               |                |
| Dezembro         | 44.617         | 28.177         | 14.378         | 14.300         | 21.019         | 17.586         | 1.869          | 1.265          | 2.785          | 3.516          |               |                |
| <b>ACUMULADO</b> | <b>453.419</b> | <b>231.345</b> | <b>389.702</b> | <b>291.525</b> | <b>442.113</b> | <b>507.636</b> | <b>402.891</b> | <b>314.928</b> | <b>315.278</b> | <b>265.872</b> | <b>95.632</b> | <b>119.630</b> |

Fonte: Secex Elaboração: Imea

## Soja - Estatísticas

| 11 | out/11 | nov/11 | dez/11 | ACUMULADO        |
|----|--------|--------|--------|------------------|
| -  | -      | -      | -      | 448.810          |
| -  | -      | -      | -      | 2.966.676        |
| -  | -      | -      | -      | 430.871          |
| -  | -      | -      | -      | 70.102           |
| -  | -      | -      | -      | 324.571          |
| -  | -      | -      | -      | -                |
| -  | -      | -      | -      | 67.979           |
| -  | -      | -      | -      | 257.809          |
| -  | -      | -      | -      | -                |
| -  | -      | -      | -      | -                |
| -  | -      | -      | -      | <b>4.566.818</b> |

| 11 | out/11 | nov/11 | dez/11 | ACUMULADO        |
|----|--------|--------|--------|------------------|
| -  | -      | -      | -      | 2.905.465        |
| -  | -      | -      | -      | 278.936          |
| -  | -      | -      | -      | 332.466          |
| -  | -      | -      | -      | 18.903           |
| -  | -      | -      | -      | 202.113          |
| -  | -      | -      | -      | 196.588          |
| -  | -      | -      | -      | 153.515          |
| -  | -      | -      | -      | 1.000            |
| -  | -      | -      | -      | 20.359           |
| -  | -      | -      | -      | 27.500           |
| -  | -      | -      | -      | 24.056           |
| -  | -      | -      | -      | 31.523           |
| -  | -      | -      | -      | -                |
| -  | -      | -      | -      | 378.393          |
| -  | -      | -      | -      | <b>4.570.818</b> |

### INTE

Roberto Prado

### DENTE

Leandro Celidonio

### COORDENADOR

Roberto Muniz, Cleber Noronha,  
Roberto Scherer e Otávio Behling

### COMISSÃO

Roberto Scherer, Emerson Moura, Fernando Luiz Scherer,  
Roberto Fantino e Cleber Noronha  
Roberto Henrique Muniz, Gabriela de Oliveira, Laryana  
Roberto, Vinícius Masutti

### INDICADOR

### ATUAL

### ANTERIOR

SELIC (ao ano)

12,25%

12,00%

TJLP (ao ano)

6,00%

6,25%

IPCA 05/11

0,47%

0,77%

IPCA 12 meses

6,37%

6,33%

IGP-DI 05/11

0,01%

0,50%

IGP-DI 12 meses

8,81%

10,37%