

## Soja - Análise

03 de junho de 2011

Número: 155

**ASCENSÃO DOS FERTILIZANTES:** Em 2008 muitos problemas ocorreram na economia mundial devido a crise financeira dos EUA e que refletiram em todas as áreas, com destaque para a agricultura. Como os principais produtos são *commodities*, cotados pela moeda norte-americana, o impacto no Brasil foi relevante pois houve um avanço no preço do dólar. Nessa instabilidade o preço da soja despencou e ocorreu um aumento nos preços de fertilizantes, fazendo a relação de troca ampliar. Depois dessa crise o mercado se estabilizou e insumos e grãos andaram em sintonia, com relação de troca de 26,7 sacas, com fertilizante ocupando praticamente 53% desse valor. O que atualmente vem acontecendo é uma nova ascensão de produtos no mercado de fertilizantes, não sendo uma situação alarmante porque o preço da oleaginosa paira em altos índices, mas merece atenção de como e quando adquirir o insumo, que a média para a safra 2011/12 está próxima de 12 sacas/ha. O *hedge* pode responder às duas incógnitas ao mesmo tempo e garantir o custo, para que a relação de troca mantenha os patamares a promover bons ganhos na lavoura.

Média mensal do preço da soja disponível (R\$/sc)

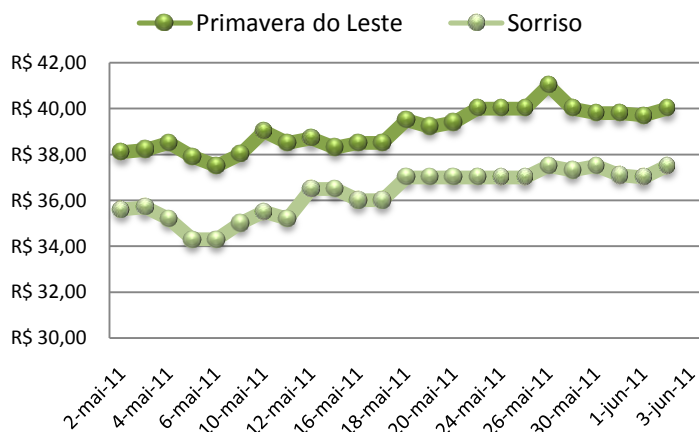

Fonte: Imea

**MERCADO INTERNO:** Esta semana o mercado disponível de soja registrou algumas negociações, encerrando a semana com pequenas quedas de preços se comparado à semana anterior. Em Sorriso a cotação alcançou R\$ 37,50/sc na quinta-feira e se manteve na sexta-feira. Em Primavera do Leste o preço médio observado durante a semana foi de R\$ 39,83/sc, enquanto a média da semana anterior era de R\$ 40,20/sc. A melhor indicação de preço foi de R\$ 40,00/sc na quinta-feira, para Primavera do Leste, sendo este o segundo melhor preço desde fevereiro, quando os preços alcançaram R\$ 41,50/sc. A variação nos preços da soja mato-grossense ficou por conta da queda do dólar durante a semana, afetando os contratos da safra 11/12, que apresenta 18% da produção prevista já comercializada.

**MERCADO FUTURO:** O ritmo lento de plantio nas lavouras de milho e soja dos EUA deu suporte aos preços dos contratos da oleaginosa, de vencimento em julho, negociados na Bolsa de Chicago (CME Group), que encerraram a semana cotada acima dos US\$ 14,10 por bushel. Após a divulgação do acompanhamento de plantio dos Estados Unidos, todos os dias da semana registraram alta nos pregões, motivados pela incerteza da capacidade de plantio para conseguir recuperar a área atrasada dentro do prazo. A variação semanal foi de 2,28%, 31,50 pontos positivos, registrando a maior alta da semana na quinta-feira, de 19,75 pontos. O dólar encerrou a semana em baixa de 1,81%, cotado a R\$ 1,574.

Contrato de Soja com encerramento em Maio/11 - US\$/bushel

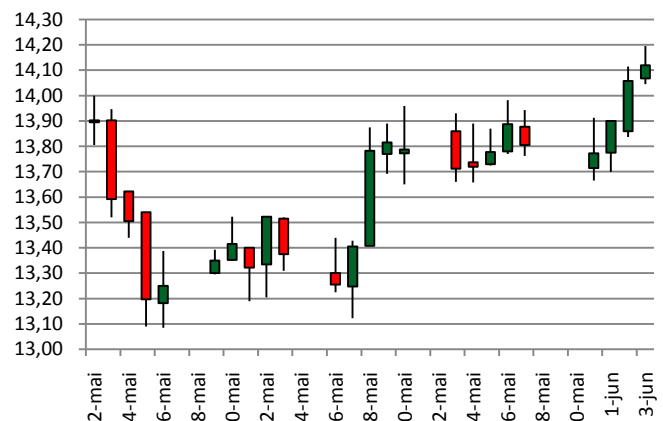

Fonte: Imea

## Soja - Análise

03 de junho de 2011

Número: 155

### Exportação e consumo interno de Farelo de Soja no Brasil

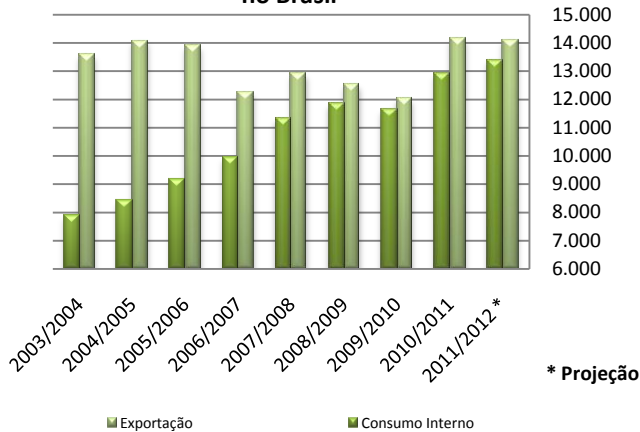

Fonte: Abiove Elaboração: Imea

### EXPORTAÇÃO E CONSUMO INTERNO DE FARELO DE SOJA:

Como pode ser observado no gráfico ao lado, as exportações do farelo de soja nos últimos anos se mantiveram em equilíbrio, sempre em valores entre 12,00 milhões de toneladas e 14,15 milhões de toneladas. Em contrapartida, o consumo interno aumentou gradualmente nos últimos anos. Observa-se que no ano comercial de 2003/04 o país consumiu 7,88 milhões de toneladas de farelo. Em 2010/11 foram consumidos 12,90 milhões de toneladas, um aumento de 63,75% nesse período. A projeção para 2011/12 é que o Brasil exporte 14,10 milhões de toneladas. O consumo está estimado em 13,40 milhões de toneladas. Percebe-se que a diferença entre a exportação e o consumo interno está reduzindo, resultado do aumento da demanda nacional do farelo de soja.

**OFERTA E DEMANDA:** Segundo relatório publicado pelo Usda (Departamento de Agricultura dos Estados Unidos), a projeção da produção brasileira de soja para a safra 11/12 reduziu em 500 mil toneladas, volume 0,68% menor que a estimativa da safra 10/11, que já alcança um nível de comercialização de 84,5% em Mato Grosso. Para os EUA, a projeção de produção sofreu uma queda ainda maior, 1,2 milhão de toneladas de queda na produção. Essa diminuição no volume estimado de produção é resultado da redução da área plantada em função dos atrasos ocorridos no processo de plantio americano. Os estoques também vêm apresentando diminuição em suas estimativas. O Brasil obteve queda de 1,1 milhão de toneladas e os EUA, queda de 270 mil toneladas.

### Relação da Produção e Estoques finais para Brasil x Estados Unidos (toneladas)

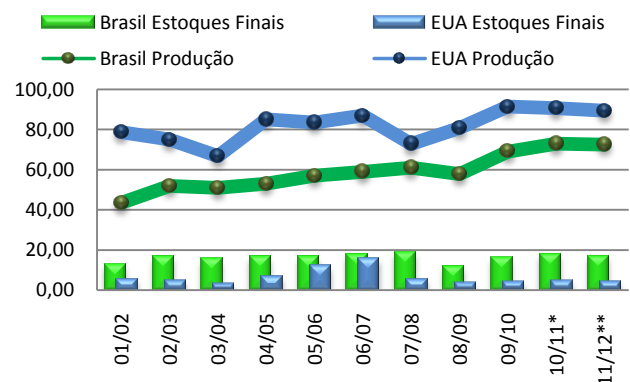

\*Estimativa \*\*Projeção Fonte: Usda Elaboração: Imea  
Unidade: Milhões de Toneladas

### Preço mensal do Super Triplo em Sorriso (US\$/tonelada)

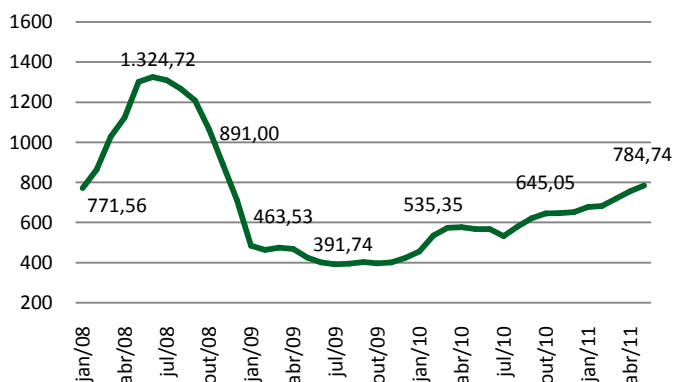

Fonte: Imea

**FERTILIZANTE (SUPER TRIPLO):** Os preços dos fertilizantes começam a tomar atenção neste período pelo crescimento acentuado frente ao mesmo período de 2009 e 2010. Em maio deste ano de 2011 a cotação do Super Triplo em Sorriso atingiu US\$ 785,70/t, preço visto anteriormente apenas entre os meses de novembro e dezembro de 2008. O preço desse fertilizante aumentou 4% em abril e 39% nos últimos doze meses. Após o pico atingido em 2008, quando foi cotado a US\$ 1324,72/t, o preço do fertilizante despencou, atingiu US\$ 463,53/t e continuou em declínio até patamares de US\$ 391,74 entre os meses de julho e agosto. Depois dessa queda brusca os preços tomaram uma posição de incremento, vindo a subir constantemente até os dias atuais.

## Soja - Estatísticas

03 de junho de 2011

Número: 155

### PREÇOS DE SOJA

Municípios	Segunda-feira	Terça-feira	Quarta-feira	Quinta-feira	Sexta-feira	Varição semanal	Varição mensal
Rondonópolis	R\$ 41,30	R\$ 40,80	R\$ 41,00	R\$ 41,00	R\$ 41,50	-1,2%	7,8%
Sorriso	R\$ 37,50	R\$ 37,10	R\$ 37,00	R\$ 37,50	R\$ 37,50	0,5%	6,5%
Sapezal	R\$ 38,00	R\$ 38,00	R\$ 38,00	R\$ 38,50	R\$ 39,00	2,6%	5,4%
Campo Verde	R\$ 39,80	R\$ 39,50	R\$ 39,50	R\$ 39,50	R\$ 40,50	2,0%	7,1%
Diamantino	R\$ 38,50	R\$ 38,00	R\$ 37,40	R\$ 37,80	R\$ 37,80	-0,5%	-0,5%
Canarana	R\$ 38,40	R\$ 37,60	R\$ 37,60	R\$ 38,20	R\$ 39,00	4,6%	10,8%
Paranaguá	R\$ 49,00	R\$ 49,00	R\$ 47,91	R\$ 48,55	R\$ 48,91	0,7%	4,1%

Unidade: R\$/sc, valor sem desconto de impostos

Varição semanal – relação preço de quinta versus sexta anterior

Varição mensal – relação preço de 27/04/2011

Fonte: Imea/Cepea

### FARELO E ÓLEO DE SOJA

Origem	Produto	Valor	Varição semanal	Varição mensal
Farelo	Rondonópolis	R\$ 515,00	3,00%	0,49%
	Lucas do Rio Verde	R\$ 520,00	0,00%	0,00%
Óleo	Rondonópolis	R\$ 2.264,00	10,98%	-8,65%
	Lucas do Rio Verde	R\$ 2.100,00	5,00%	-2,33%

Unidade: média semanal de preços

R\$/t sem impostos

### FRETES AO CAMINHONEIRO

Origem	Destino	Valor (R\$)	Varição semanal	Varição mensal
Rondonópolis	Paranaguá	R\$ 130,00	-3,70%	3,85%
Sorriso	Rondonópolis	R\$ 63,67	1,87%	-0,13%
Sorriso	Paranaguá	R\$ 178,33	-0,93%	-0,23%
Sapezal	Porto Velho	R\$ 87,67	3,14%	0,48%
Canarana	Santos	R\$ 165,00	1,54%	1,23%

Unidade: média semanal de preços em R\$/t sem impostos

Varição mensal - relação preço de segunda versus 25/04/2011

Fonte: Imea

### NÚMEROS DA SEMANA

Dados	Referência	Unidades	Segunda-feira	Terça-feira	Quarta-feira	Quinta-feira	Sexta-feira	Varição semanal	Varição mensal
Dólar	Spot	R\$/US\$	1,59	1,57	1,58	1,57	1,57	-1,88%	-1,88%
Prêmios	Jun/11	US\$/Bushel	0,11	0,13	0,13	0,12	0,12	140,00%	140,00%
Soja CBOT	Jul/11	US\$/Bushel	0,00	13,77	13,90	14,05	14,12	2,32%	4,59%
Soja BM&F	Mai/11	US\$/sc/Paranaguá	30,76	71,01	70,02	30,76	31,03	2,24%	5,98%

Fonte: Bacen, Corretoras, BM&F e CBOT/CME

### PREÇOS DE INSUMOS DE SOJA

Municípios	Sorriso			Campo Verde			
	Produtos	Abril	Maio	Varição	Abril	Maio	Varição
	Glifosato (L)	R\$ 3,67	R\$ 3,70	1%	R\$ 3,75	R\$ 3,80	1%
	Classic (Kg)	R\$ 55,33	R\$ 56,00	1%	R\$ 59,00	R\$ 61,00	3%
	Verdict (L)	R\$ 23,00	R\$ 23,00	0%	R\$ 21,00	R\$ 20,50	-2%
	Derosal Plus (L)	R\$ 12,80	R\$ 13,67	7%	R\$ 14,00	R\$ 13,50	-4%
	Reglone (L)	R\$ 12,00	R\$ 11,00	-8%	R\$ 10,00	R\$ 9,25	-8%

Fonte: Imea

### CUSTO DE PRODUÇÃO SOJA - SAFRA 10/11

Base Dezembro/10

REGIÕES DO IMEA MUNICÍPIO REFERÊNCIA	SUDESTE CAMPO VERDE**	NORDESTE CANARANA**	CENTRO-SUL DIAMANTINO*	OESTE SAPEZAL*	MÉDIO-NORTE SORRISO*
<b>1. INSUMOS (R\$/ha)</b>	<b>R\$ 869,86</b>	<b>R\$ 811,58</b>	<b>R\$ 790,96</b>	<b>R\$ 797,03</b>	<b>R\$ 757,72</b>
Sementes	R\$ 123,13	R\$ 148,33	R\$ 101,38	R\$ 111,25	R\$ 113,81
Semente de Soja	R\$ 106,25	R\$ 108,33	R\$ 89,00	R\$ 100,00	R\$ 88,13
Semente de Milheto	R\$ 16,88	R\$ 40,00	R\$ 12,38	R\$ 11,25	R\$ 25,69
<b>Fertilizantes</b>	<b>R\$ 424,88</b>	<b>R\$ 438,36</b>	<b>R\$ 409,29</b>	<b>R\$ 441,23</b>	<b>R\$ 415,76</b>
Corretivos de Solo	R\$ 31,67	R\$ 37,25	R\$ 24,83	R\$ 31,50	R\$ 29,00
Macronutrientes	R\$ 386,95	R\$ 394,84	R\$ 378,19	R\$ 406,67	R\$ 380,48
Micronutrientes	R\$ 6,27	R\$ 6,27	R\$ 6,27	R\$ 3,05	R\$ 6,27
<b>Defensivos</b>	<b>R\$ 321,85</b>	<b>R\$ 224,89</b>	<b>R\$ 280,29</b>	<b>R\$ 244,56</b>	<b>R\$ 228,16</b>
Fungicidas	R\$ 124,47	R\$ 64,79	R\$ 90,48	R\$ 99,07	R\$ 67,93
Herbicidas	R\$ 87,55	R\$ 62,41	R\$ 81,84	R\$ 68,72	R\$ 55,79
Inseticidas	R\$ 86,83	R\$ 86,64	R\$ 87,42	R\$ 68,73	R\$ 92,48
Adjuvantes	R\$ 23,00	R\$ 11,05	R\$ 20,55	R\$ 8,03	R\$ 11,96
<b>2. OPERAÇÕES AGRÍCOLAS (R\$/ha)</b>	<b>R\$ 183,92</b>	<b>R\$ 159,63</b>	<b>R\$ 177,91</b>	<b>R\$ 179,90</b>	<b>R\$ 171,20</b>
Mão de Obra	R\$ 25,16	R\$ 20,95	R\$ 22,95	R\$ 23,96	R\$ 25,90
Gradagem Aradora	R\$ 35,84	R\$ 30,55	R\$ 39,05	R\$ 34,87	R\$ 35,62
Gradagem Niveladora	R\$ 17,74	R\$ 15,10	R\$ 19,35	R\$ 17,26	R\$ 17,64
Adubação e Semeadura	R\$ 38,59	R\$ 26,64	R\$ 29,11	R\$ 39,12	R\$ 28,98
Aplicações	R\$ 23,65	R\$ 29,15	R\$ 23,92	R\$ 23,24	R\$ 20,91
Colheita	R\$ 40,28	R\$ 33,79	R\$ 40,83	R\$ 38,84	R\$ 39,50
Dessecação Pós-Colheita	R\$ 2,66	R\$ 3,45	R\$ 2,70	R\$ 2,61	R\$ 2,65
<b>A - CUSTO OPERACIONAL (1 + 2)</b>	<b>R\$ 1.053,78</b>	<b>R\$ 971,21</b>	<b>R\$ 968,87</b>	<b>R\$ 976,93</b>	<b>R\$ 928,92</b>
<b>CUSTO OPERACIONAL US\$</b>	<b>\$623,54</b>	<b>\$574,68</b>	<b>\$573,30</b>	<b>\$578,06</b>	<b>\$549,66</b>
<b>3 - OUTROS CUSTOS (R\$/ha)</b>	<b>R\$ 363,28</b>	<b>R\$ 391,70</b>	<b>R\$ 325,57</b>	<b>R\$ 349,26</b>	<b>R\$ 375,64</b>
Assistência Técnica	R\$ 8,70	R\$ 8,12	R\$ 7,91	R\$ 7,97	R\$ 7,58
Transporte da Produção	R\$ 57,20	R\$ 52,00	R\$ 36,40	R\$ 41,60	R\$ 36,40
Armazenagem e Beneficiamento	R\$ 66,87	R\$ 87,48	R\$ 87,06	R\$ 91,70	R\$ 85,37
Impostos	R\$ 72,08	R\$ 71,11	R\$ 70,87	R\$ 73,54	R\$ 69,90
Seguros	R\$ 5,70	R\$ 4,25	R\$ 4,56	R\$ 5,43	R\$ 4,47
Financiamentos	R\$ 71,24	R\$ 71,65	R\$ 73,52	R\$ 74,09	R\$ 70,43
Custos Administrativos	R\$ 81,49	R\$ 97,10	R\$ 45,25	R\$ 54,93	R\$ 101,49
<b>B - CUSTOS VARIÁVEIS (1 + 2 + 3)</b>	<b>R\$ 1.417,06</b>	<b>R\$ 1.362,91</b>	<b>R\$ 1.294,44</b>	<b>R\$ 1.326,19</b>	<b>R\$ 1.304,56</b>
<b>CUSTOS VARIÁVEIS US\$</b>	<b>\$838,50</b>	<b>\$806,46</b>	<b>\$765,94</b>	<b>\$784,73</b>	<b>\$771,93</b>
<b>C - CUSTOS FIXOS (R\$/ha)</b>	<b>R\$ 321,18</b>	<b>R\$ 285,50</b>	<b>R\$ 286,20</b>	<b>R\$ 348,64</b>	<b>R\$ 323,33</b>
<b>CUSTOS FIXOS US\$</b>	<b>\$190,05</b>	<b>\$168,93</b>	<b>\$169,35</b>	<b>\$206,29</b>	<b>\$191,32</b>
Depreciação de máq. e equipam.	R\$ 42,54	R\$ 33,16	R\$ 35,08	R\$ 40,04	R\$ 36,03
Custo da terra	R\$ 278,64	R\$ 252,34	R\$ 251,12	R\$ 308,59	R\$ 287,30
<b>CUSTO TOTAL R\$ (B+C)</b>	<b>R\$ 1.738,25</b>	<b>R\$ 1.648,41</b>	<b>R\$ 1.580,64</b>	<b>R\$ 1.674,83</b>	<b>R\$ 1.627,89</b>
<b>CUSTO TOTAL US\$</b>	<b>\$1.028,55</b>	<b>\$975,39</b>	<b>\$935,29</b>	<b>\$991,02</b>	<b>\$963,25</b>

Considerações:

\* Estimativa para Soja Convencional

\*\* Estimativa para Soja Transgênica

Estimativa de Produtividade: 52 sc/ha

Tx. Câmbio Média Mensal: R\$ 1,69

Referência: Dezembro/10

Fonte: Imea

## Soja - Estatísticas

03 de junho de 2011

Número: 155

### SOJA: ESTIMATIVA DE ÁREA - SAFRA 10/11

Regiões do Imea	Participação %	Área 09/10	Área 10/11 abril	Área 10/11 Maio	Variação Mensal	Variação Anual
Noroeste	4,1%	261.200	261.200	261.200	0,0%	0,0%
Norte	0,6%	44.000	39.000	39.000	0,0%	-11,4%
Nordeste	10,8%	628.350	694.200	694.200	0,0%	10,5%
Médio-Norte	40,1%	2.466.000	2.571.400	2.571.400	0,0%	4,3%
Oeste	14,5%	948.200	930.200	929.640	-0,1%	-2,0%
Centro-Sul	6,4%	409.100	413.100	413.100	0,0%	1,0%
Sudeste	23,4%	1.460.600	1.503.400	1.503.400	0,0%	2,9%
<b>Mato Grosso</b>	<b>100,0%</b>	<b>6.217.450</b>	<b>6.412.500</b>	<b>6.411.940</b>	<b>0,0%</b>	<b>3,1%</b>

Unidade: Área em hectares

Fonte: Imea

### SOJA: ESTIMATIVA DE PRODUTIVIDADE - SAFRA 10/11

Regiões do Imea	Diferença em relação a MT	Produtividade 09/10	Produtividade 10/11 Abril	Produtividade 10/11 Maio	Variação Mensal	Variação Anual
Noroeste	-121	2.898	3.025	3.087	2,1%	6,5%
Norte	-26	2.991	3.181	3.181	0,0%	6,3%
Nordeste	-2	3.026	3.156	3.206	1,6%	5,9%
Médio-Norte	131	3.128	3.305	3.338	1,0%	6,7%
Oeste	-186	2.859	3.011	3.021	0,3%	5,7%
Centro-Sul	-46	2.880	3.068	3.161	3,0%	9,8%
Sudeste	-73	3.026	3.114	3.134	0,7%	3,6%
<b>Mato Grosso</b>	<b>-</b>	<b>3.026</b>	<b>3.174</b>	<b>3.208</b>	<b>1,1%</b>	<b>6,0%</b>

Unidade: Produtividade em Kg/hectare

Fonte: Imea

### SOJA: ESTIMATIVA DE PRODUÇÃO- SAFRA 10/11

Regiões do Imea	Participação %	Produção 09/10	Produção 10/11 Abril	Produção 10/11 Maio	Variação Mensal	Variação Anual
Noroeste	3,9%	757.070	790.128	806.328	2,1%	6,5%
Norte	0,6%	131.614	124.062	124.062	0,0%	-5,7%
Nordeste	10,8%	1.901.640	2.190.780	2.225.445	1,6%	17,0%
Médio-Norte	41,7%	7.714.740	8.499.564	8.584.226	1,0%	11,3%
Oeste	13,7%	2.711.064	2.800.650	2.808.546	0,3%	3,6%
Centro-Sul	6,3%	1.178.119	1.267.324	1.305.906	3,0%	10,8%
Sudeste	22,9%	4.420.446	4.681.008	4.712.268	0,7%	6,6%
<b>Mato Grosso</b>	<b>100%</b>	<b>18.814.693</b>	<b>20.353.516</b>	<b>20.566.781</b>	<b>1,0%</b>	<b>9,3%</b>

Unidade: Produção em toneladas

Fonte: Imea

## Soja – Estatísticas

03 de junho de 2011

Número: 155

### SAFRA DE SOJA - 10/11: ACOMPANHAMENTO DE PLANTIO POR REGIÕES

Regiões do Imea	Noroeste	Norte	Nordeste	Médio-Norte	Oeste	Centro-Sul	Sudeste	Mato Grosso
<b>Área</b>	<b>261.200</b>	<b>39.000</b>	<b>694.200</b>	<b>2.571.400</b>	<b>929.640</b>	<b>413.100</b>	<b>1.503.400</b>	<b>6.411.940</b>
21/out/10	6,6%	14,0%	3,1%	19,3%	19,0%	16,4%	17,6%	16,4%
28/out/10	17,7%	32,8%	9,0%	36,2%	42,2%	32,6%	27,1%	31,1%
04/nov/10	32,7%	49,8%	22,8%	55,5%	59,0%	52,3%	45,0%	49,2%
11/nov/10	59,9%	72,8%	46,8%	78,1%	80,4%	73,7%	65,3%	71,0%
18/nov/10	72,0%	86,8%	67,6%	92,6%	92,2%	91,5%	83,3%	86,7%
25/nov/10	84,4%	95,4%	80,6%	98,1%	97,9%	98,3%	91,8%	94,1%
<b>02/dez/10</b>	<b>100,0%</b>	<b>100,0%</b>	<b>95,0%</b>	<b>100,0%</b>	<b>100,0%</b>	<b>100,0%</b>	<b>97,5%</b>	<b>98,9%</b>
03/dez/09	100,0%	100,0%	98,9%	100,0%	100,0%	100,0%	100,0%	99,9%
<b>Δ entre Safra 09/10 e Safra 09/10</b>	<b>0 p.p.</b>	<b>0 p.p.</b>	<b>- 3,9 p.p.</b>	<b>0 p.p.</b>	<b>0 p.p.</b>	<b>0 p.p.</b>	<b>- 2,5 p.p.</b>	<b>- 1, p.p.</b>

\*Variação em pontos percentuais

### SOJA ESTIMATIVA SEMANAL DE COLHEITA SAFRA 10/11

Regiões do Imea	Noroeste	Norte	Nordeste	Médio-Norte	Oeste	Centro-Sul	Sudeste	Mato Grosso
<b>Área</b>	<b>261.200</b>	<b>39.000</b>	<b>694.200</b>	<b>2.571.400</b>	<b>929.640</b>	<b>413.100</b>	<b>1.503.400</b>	<b>6.411.940</b>
3-fev-11	7,1%	5,3%	3,5%	7,3%	11,8%	7,6%	6,2%	7,3%
10-fev-11	11,1%	10,7%	6,2%	10,7%	18,8%	9,7%	10,5%	11,3%
17-fev-11	28,9%	20,7%	9,5%	19,0%	21,8%	16,1%	17,8%	18,5%
24-fev-11	37,9%	30,4%	15,6%	28,5%	24,5%	19,1%	25,3%	25,6%
3-mar-11	43,4%	46,1%	25,0%	43,3%	40,0%	30,8%	37,5%	38,7%
10-mar-11	54,6%	53,7%	32,4%	54,2%	54,0%	47,0%	48,4%	50,0%
17-mar-11	63,6%	70,7%	48,2%	71,9%	69,0%	62,1%	66,2%	66,6%
24-mar-11	74,2%	85,4%	64,6%	86,7%	83,7%	75,0%	80,3%	81,1%
31-mar-11	92,4%	93,8%	74,6%	96,8%	94,4%	91,3%	92,8%	92,5%
7-abr-11	98,9%	98,4%	86,2%	99,8%	99,6%	98,3%	97,4%	97,6%
7-abr-10	100,0%	100,0%	95,5%	99,8%	99,0%	99,2%	99,4%	99,1%
<b>Δ entre Safra 09/10 e Safra 10/11*</b>	<b>-1,1 p.p.</b>	<b>-1,6 p.p.</b>	<b>-9,3 p.p.</b>	<b>0,1 p.p.</b>	<b>0,6 p.p.</b>	<b>-0,9 p.p.</b>	<b>-2,0 p.p.</b>	<b>-1,5 p.p.</b>

Fonte: Imea

### SOJA: ESTIMATIVA DE COMERCIALIZAÇÃO SAFRA 10/11

Regiões do Imea	Noroeste	Norte	Nordeste	Médio-Norte	Oeste	Centro-Sul	Sudeste	Mato Grosso
<b>Produção</b>	<b>806.328</b>	<b>124.062</b>	<b>2.225.445</b>	<b>8.584.226</b>	<b>2.808.546</b>	<b>1.305.906</b>	<b>4.712.268</b>	<b>20.566.781</b>
Jun./10	5,0%	6,0%	5,0%	15,0%	10,0%	6,0%	8,0%	10,6%
Jul./10	15,2%	13,4%	14,4%	17,5%	12,7%	17,4%	14,0%	15,6%
Ago./10	23,7%	22,8%	21,0%	27,4%	31,0%	25,2%	21,6%	25,6%
Set./10	27,7%	36,8%	31,0%	38,5%	42,7%	36,5%	32,0%	36,2%
Out./10	39,7%	46,8%	41,3%	46,2%	51,0%	45,9%	41,5%	45,0%
Nov./10	50,7%	58,8%	51,5%	59,2%	64,6%	58,2%	53,3%	57,4%
Dez./10	56,7%	62,5%	58,2%	64,4%	69,2%	65,5%	57,5%	62,6%
Jan./11	65,3%	63,9%	60,6%	68,4%	70,9%	66,0%	61,0%	65,9%
Fev./11	68,3%	67,4%	65,9%	73,1%	78,0%	70,7%	63,9%	70,5%
Mar/11	79,5%	71,3%	68,9%	82,5%	79,9%	73,1%	69,8%	76,9%
Abr/11	90,0%	88,3%	75,9%	84,8%	84,2%	78,7%	72,9%	80,8%
<b>Mai/11</b>	<b>92,0%</b>	<b>89,3%</b>	<b>81,4%</b>	<b>86,4%</b>	<b>87,3%</b>	<b>81,2%</b>	<b>76,6%</b>	<b>83,6%</b>
<b>Mai./10 - Safra 09/10</b>	<b>67,2%</b>	<b>73,7%</b>	<b>75,9%</b>	<b>81,9%</b>	<b>84,0%</b>	<b>72,9%</b>	<b>70,5%</b>	<b>77,7%</b>
<b>Variação (p.p)</b>	<b>24,8 p.p.</b>	<b>15,6 p.p.</b>	<b>5,5 p.p.</b>	<b>4,5 p.p.</b>	<b>3,3 p.p.</b>	<b>8,3 p.p.</b>	<b>6,1 p.p.</b>	<b>5,9 p.p.</b>

Fonte: Imea

O Boletim de Soja é uma publicação semanal do Imea – Instituto Mato-Grossense de Economia Agropecuária  
Sugestões e críticas podem ser enviadas para o e-mail: imea-mt@imea.com.br

## Soja - Estatísticas

03 de junho de 2011

Número: 155

### EXPORTAÇÃO TOTAL DE SOJA EM GRÃO - MATO GROSSO (T/US\$)

Ano/mês	2006		2007		2008		2009		2010		2011	
	Toneladas	M US\$	Toneladas	M US\$	Toneladas	M US\$	Toneladas	M US\$	Toneladas	M US\$	Toneladas	M US\$
Janeiro	422.991	106.081	246.806	63.764	304.102	130.614	340.279	150.819	86.151	41.702	102.477	54.394
Fevereiro	599.501	141.512	340.939	88.684	129.376	56.577	437.800	163.902	536.281	215.981	121.161	62.015
Março	1.457.448	341.007	944.069	255.846	737.258	306.155	1.627.539	596.538	1.617.954	614.760	1.273.680	642.133
Abril	1.211.097	270.918	1.306.427	348.730	1.422.749	580.588	1.822.194	610.794	1.634.624	597.036	1.734.299	829.543
Mai	1.036.410	227.168	853.921	220.736	1.527.131	628.721	1.601.717	595.103	1.625.835	599.126		
Junho	556.050	123.391	757.118	201.137	1.170.725	473.421	1.708.687	721.405	1.118.837	411.666		
Julho	1.270.396	285.496	574.516	154.181	1.107.519	500.768	1.281.830	567.825	1.002.388	372.846		
Agosto	1.088.109	246.256	649.357	182.374	673.321	345.549	921.760	411.205	409.855	162.708		
Setembro	757.823	170.675	355.631	106.491	502.828	221.246	366.313	165.630	371.021	154.780		
Outubro	796.773	179.651	357.963	115.306	467.266	233.340	323.758	139.810	115.738	51.316		
Novembro	494.906	116.361	253.471	83.669	265.200	123.304	32.184	15.913	47.034	21.928		
Dezembro	229.095	54.776	181.920	68.305	353.591	149.575	183.825	88.540	89.062	46.114		
<b>ACUMULADO</b>	<b>9.920.599</b>	<b>2.263.292</b>	<b>6.822.137</b>	<b>1.889.223</b>	<b>8.661.067</b>	<b>3.749.858</b>	<b>10.647.884</b>	<b>4.227.483</b>	<b>8.654.780</b>	<b>3.289.963</b>	<b>3.231.617</b>	<b>1.588.085</b>

Fonte: Secex Elaboração: Imea

### EXPORTAÇÃO TOTAL DE FARELO - MATO GROSSO (T/US\$)

Ano/mês	2006		2007		2008		2009		2010		2011	
	Toneladas	M US\$	Toneladas	M US\$	Toneladas	M US\$	Toneladas	M US\$	Toneladas	M US\$	Toneladas	M US\$
Janeiro	261.893	57.267	286.746	63.242	139.650	47.141	388.483	129.834	234.040	96.464	219.655	92.069
Fevereiro	160.212	32.718	154.815	34.286	149.709	51.888	83.192	29.850	236.069	89.302	185.803	78.746
Março	362.751	73.482	220.291	52.238	269.961	92.594	292.867	96.780	560.183	199.504	370.388	150.737
Abril	208.825	40.064	228.923	52.513	235.998	84.298	401.384	130.645	394.758	123.489	259.058	102.674
Mai	193.555	35.866	396.325	85.922	423.955	150.204	340.268	123.432	374.823	115.992		
Junho	180.557	34.545	216.132	47.307	321.488	117.187	406.498	167.422	510.184	162.491		
Julho	376.474	73.498	300.881	68.300	391.286	152.748	387.432	166.709	574.548	184.093		
Agosto	321.544	66.701	311.305	73.266	237.146	90.486	346.716	144.807	299.279	104.143		
Setembro	286.454	54.895	264.855	65.415	343.604	136.485	320.460	134.060	363.466	131.512		
Outubro	215.092	43.562	282.870	82.448	318.004	109.133	338.480	139.821	313.066	115.248		
Novembro	199.997	42.641	151.850	47.439	342.049	123.337	268.846	110.588	330.067	131.228		
Dezembro	220.380	48.869	173.789	53.470	232.340	74.438	224.311	90.646	244.063	131.228		
<b>ACUMULADO</b>	<b>2.987.735</b>	<b>604.109</b>	<b>2.988.781</b>	<b>725.846</b>	<b>3.405.191</b>	<b>1.230</b>	<b>3.798.939</b>	<b>1.465</b>	<b>4.190.484</b>	<b>1.322.267</b>	<b>1.034.904</b>	<b>424.226</b>

Fonte: Secex Elaboração: Imea

### EXPORTAÇÃO TOTAL DE ÓLEO - MATO GROSSO (T/US\$)

Ano/mês	2006		2007		2008		2009		2010		2011	
	Toneladas	M US\$	Toneladas	M US\$	Toneladas	M US\$	Toneladas	M US\$	Toneladas	M US\$	Toneladas	M US\$
Janeiro	30.469	13.547	2.236	1.427	28.728	31.128	36.880	25.713	120	150	20.604	25.537
Fevereiro	18.845	8.406	20.116	12.279	18.470	19.601	6.055	4.745	850	690	320	499
Março	59.816	28.619	29.497	18.120	17.692	19.075	46.059	29.106	1.020	890	27.600	31.890
Abril	19.479	9.223	31.350	19.995	24.404	30.809	34.563	28.803	29.012	23.635	19.432	24.583
Mai	19.624	9.438	62.186	39.783	34.273	44.015	55.284	42.638	34.600	28.424		
Junho	16.678	8.472	32.741	23.224	42.036	55.715	24.219	21.017	58.609	46.355		
Julho	70.794	34.436	33.340	24.648	47.244	63.194	64.968	54.210	50.824	41.853		
Agosto	56.284	29.223	57.682	45.823	26.338	33.087	63.566	54.619	47.513	39.721		
Setembro	37.946	19.892	33.557	27.685	81.137	93.697	33.098	24.566	49.203	40.974		
Outubro	69.596	37.084	50.815	44.408	48.851	50.980	19.363	14.032	26.184	25.769		
Novembro	9.270	4.827	21.803	19.831	51.914	48.749	16.968	13.753	17.340	17.412		
Dezembro	44.617	28.177	14.378	14.300	21.019	17.586	1.869	1.265	2.785	3.516		
<b>ACUMULADO</b>	<b>453.419</b>	<b>231.345</b>	<b>389.702</b>	<b>291.525</b>	<b>442.113</b>	<b>507.636</b>	<b>402.891</b>	<b>314.928</b>	<b>315.278</b>	<b>265.872</b>	<b>67.956</b>	<b>82.509</b>

Fonte: Secex Elaboração: Imea

## Soja - Estatísticas

### ESCOAMENTO DA SOJA EM GRÃO DE MATO GROSSO POR PORTO (t)

Portos	jan/11	fev/11	mar/11	abr/11	mai/11	jun/11	jul/11	ago/11	set/11	out/11	nov/11	dez/11	ACUMULADO
Paranaguá - PR	29.380	6.902	155.922	151.066	-	-	-	-	-	-	-	-	343.269
Santos - SP	-	88.792	808.700	1.176.968	-	-	-	-	-	-	-	-	2.074.461
Manaus - AM	44.936	-	111.486	118.381	-	-	-	-	-	-	-	-	274.803
São Francisco do Sul - SC	-	-	23.037	39.742	-	-	-	-	-	-	-	-	62.779
Vitória - ES	-	-	61.234	151.757	-	-	-	-	-	-	-	-	212.991
Cáceres - MT	-	-	-	-	-	-	-	-	-	-	-	-	-
São Luís - MA	-	-	-	50.815	-	-	-	-	-	-	-	-	50.815
Santarém - PA	28.161	25.467	113.301	45.570	-	-	-	-	-	-	-	-	212.499
Itajaí - SC	-	-	-	-	-	-	-	-	-	-	-	-	-
Porto de Rio Grande - RS	-	-	-	-	-	-	-	-	-	-	-	-	-
<b>TOTAL</b>	<b>102.477</b>	<b>121.161</b>	<b>1.273.680</b>	<b>1.734.299</b>	-	-	-	-	-	-	-	-	<b>3.231.617</b>

Fonte: Secex Elaboração: Imea

### EXPORTAÇÕES DE SOJA EM GRÃO DE MATO GROSSO POR DESTINO (t)

	jan/11	fev/11	mar/11	abr/11	mai/11	jun/11	jul/11	ago/11	set/11	out/11	nov/11	dez/11	ACUMULADO
CHINA	-	19.638	745.648	1.350.935	-	-	-	-	-	-	-	-	2.116.220
HOLANDA	22.457	-	193.955	-	-	-	-	-	-	-	-	-	216.412
ESPANHA	-	30.000	117.737	27.262	-	-	-	-	-	-	-	-	174.999
ITÁLIA	-	-	-	14.903	-	-	-	-	-	-	-	-	14.903
TAILÂNDIA	-	39.856	72.043	605	-	-	-	-	-	-	-	-	112.505
REINO UNIDO	35.084	25.467	52.522	45.570	-	-	-	-	-	-	-	-	158.643
NORUEGA	29.069	-	33.075	60.317	-	-	-	-	-	-	-	-	122.461
ALEMANHA	-	-	1.000	-	-	-	-	-	-	-	-	-	1.000
PORTUGAL	-	6.200	14.159	-	-	-	-	-	-	-	-	-	20.359
BÉLGICA	-	-	-	27.500	-	-	-	-	-	-	-	-	27.500
COREIA DO SUL	-	-	-	1.488	-	-	-	-	-	-	-	-	1.488
JAPÃO	-	-	-	28.100	-	-	-	-	-	-	-	-	28.100
SUÍÇA	-	-	-	-	-	-	-	-	-	-	-	-	-
OUTROS	15.867	-	43.541	177.619	-	-	-	-	-	-	-	-	237.027
<b>TOTAL</b>	<b>102.477</b>	<b>121.161</b>	<b>1.273.680</b>	<b>1.734.299</b>	-	-	-	-	-	-	-	-	<b>3.231.617</b>

Fonte: Secex Elaboração: Imea



**PRESIDENTE**  
Rui Carlos Ottoni Prado  
**SUPERINTENDENTE**  
Otávio Lemos de Melo Celidonio

**ELABORAÇÃO**  
Maria Amélia Tirloni, Fernando Luiz Scherer, Cleber Noronha,  
Flávio Muniz, Vinicius Masutti e Otávio Behling

**EQUIPE TÉCNICA**

**Analistas:** Anamaria Martins, Carlos Ivam, Daniel Ferreira, Emerson Moura, Fernando Luiz Scherer,  
Maria Amélia Tirloni, Mayara Infantino, Cleber Noronha, Bruno Fonseca

**Estagiários:** Arthur Pinheiro, Eduardo Lagemann, Flávio Muniz, Gabriela de Oliveira, Laryana  
Miranda, Otávio Behling, Paulo Pinto e Vinicius Masutti

INDICADOR	ATUAL	ANTERIOR
SELIC (ao ano)	12,00%	11,75%
TJLP (ao ano)	6,00%	6,25%
IPCA 04/11	0,77%	0,79%
IPCA 12 meses	6,33%	6,13%
IGP-DI 04/11	0,50%	0,61%
IGP-DI 12 meses	10,37%	10,59%