

## Milho - Análise

03 de junho de 2011

Número: 155

**INÍCIO DA COLHEITA E DAS PREOCUPAÇÕES:** No momento em que se inicia a colheita do milho 2010/11, compara-se a exatamente 1 ano atrás, período difícil para o agricultor de milho, devido ao baixo interesse pelo produto que, em junho, o preço de R\$ 7,00 (Sorriso) não era suficiente para pagar o custo da lavoura, e no outro lado da cadeia o suinocultor vibrava pelo menor custo para alimentar os animais. Nesta safra 2010/11 se está vendo uma situação bem diferente daquela vivenciada em 2010. O motivo é o aumento expressivo do preço da commodity no mercado, tanto interno quanto externo, e o agravante é o valor do suíno que não vem crescendo no mesmo ritmo. Assim esta situação temerosa causou certa apreensão por parte do setor, pois a principal base alimentar dos suínos é o milho. A relação de troca em 2010 está sendo a pior em dez anos. Juntamente ocorre um interesse de embargo pela Rússia da carne suína mato-grossense, o que causa tensão, pois, como essa cadeia é a maior consumidora do cereal local, pode ocorrer uma descapitalização do suinocultor que refletirá em ambos os setores, pecuária e agrícola.

**MERCADO DISPONÍVEL:** Mesmo com o início da colheita, o milho não apresentou uma referência mais sólida no valor do mercado interno. A última citação mensal de preço ficou a R\$ 18,80/sc em Nova Mutum, já em Campo Verde esteve a 21,80/sc.

**MERCADO FUTURO:** Como é típico no mês de junho, não há ocorrências de chuvas no Estado. Com o milho atingindo patamares elevados nas regiões de cotação, o dólar baixo segura um pouco o preço da *commodity*. O agricultor mato-grossense vive um dilema ético: negociar mais do produto, correndo o risco de não conseguir colher o volume estipulado em contrato ou não negociar mais, esperando a colheita para ter o volume definido, assim honrando seus contratos. Em Sorriso existem ofertas de R\$ 17,00/sc para entrega em julho, com pagamento em agosto. Em Lucas do Rio Verde tem ofertas semelhantes para o mesmo mês.

Preço mensal do milho disponível (R\$/sc)

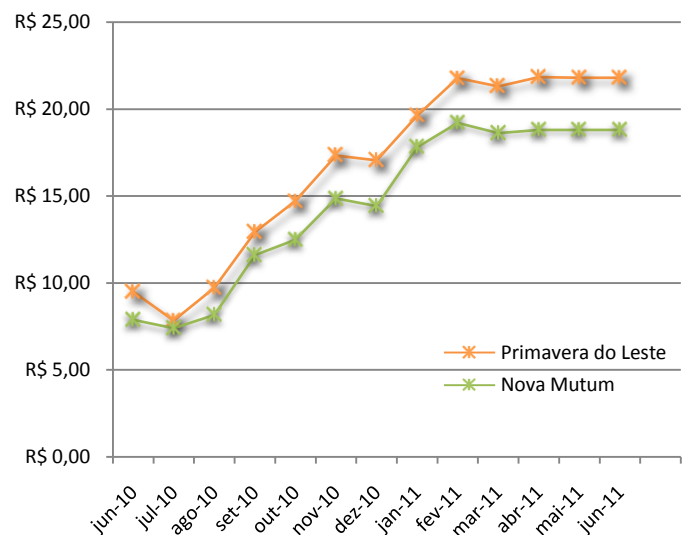

Fonte: Imea

Exportação mato-grossense de milho por porto e outras vias no primeiro quadrimestre de 2011 (toneladas)

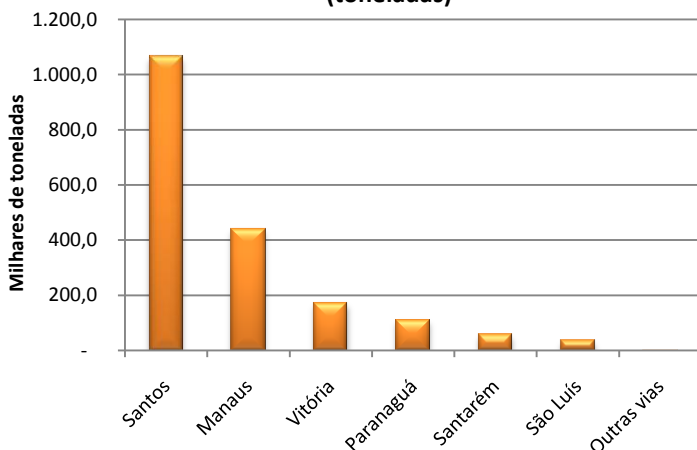

Fonte: Imea

**EXPORTAÇÃO:** Mato Grosso bate recordes de exportações neste primeiro quadrimestre de 2011, 1,8 milhão de toneladas, se comparado às últimas dez temporadas anteriores, tendo Santos como seu principal corredor, representando 57% do volume despachado para o exterior. Em segundo lugar vem Manaus, com 440 mil toneladas. O fato mais relevante é sobre o mês de abril, que movimentou volumes pequenos, sendo Manaus a maior rota do Estado no período, com 22 mil toneladas de um total de 23,5 mil. Vitória ficou na terceira posição, com 172 mil toneladas no acumulado do ano. Já Paranaguá ficou na quarta colocação, com 110 mil toneladas. Santarém e São Luís fizeram 57 mil e 37 mil toneladas, respectivamente. As outras vias tiveram uma participação insignificante de 0,1%.



# BOLETIM SEMANAL

## Milho - Estatísticas

03 de junho de 2011

Número: 155

### PREÇOS DE MILHO

Municípios	Segunda-feira	Terça-feira	Quarta-feira	Quinta-feira	Sexta-feira	Varição semanal	Varição mensal
Sorriso	R\$ 19,00	R\$ 19,00	R\$ 19,00	R\$ 19,00	R\$ 19,00	0,0%	-0,5%
Sapezal	R\$ 19,00	R\$ 19,00	R\$ 19,00	R\$ 19,00	R\$ 19,00	0,0%	-3,1%
Campo Verde	R\$ 21,70	R\$ 21,70	R\$ 21,70	R\$ 21,70	R\$ 21,70	0,0%	-0,5%
Diamantino	R\$ 19,00	R\$ 19,00	R\$ 19,00	R\$ 19,00	R\$ 19,00	0,0%	-1,0%
Canarana	R\$ 19,40	R\$ 19,40	R\$ 19,40	R\$ 19,40	R\$ 19,40	0,0%	0,0%

Unidade: R\$/sc, valor sem desconto de impostos

Varição semanal – relação preço de sexta versus sexta anterior

Varição mensal – preço de 27/04/2011

\*Sexta-feira (8) feriado municipal em Cuiabá

Fonte: Imea

### NÚMEROS DA SEMANA

Dados	Referência	Unidades	Segunda-feira	Terça-feira	Quarta-feira	Quinta-feira	Sexta-feira	Varição semanal	Varição mensal
Dólar	Spot	R\$/US\$	1,59	1,57	1,58	1,57	1,57	-1,88%	-1,88%
Milho CBOT	Jul/11	US\$/Bushel	0,00	7,48	7,58	7,66	7,52	-0,79%	3,58%
Milho BM&F	Mai/11	R\$/sc/Campinas	29,51	29,80	29,89	30,25	30,30	2,47%	6,77%

Fonte: Bacen, Corretoras, BM&F e CBOT/CME

### PREÇOS DE INSUMOS - MILHO

Municípios	Sorriso			Campo Verde		
	Abril	Mai	Varição	Abril	Mai	Varição
Semente Hib. Simples (Kg)	R\$ 11,50	R\$ 12,50	9%	R\$ 10,00	R\$ 10,50	5%
Cropstar (L)	R\$ 88,80	R\$ 84,00	-5%	R\$ 85,50	R\$ 86,00	1%
Atrazina (L)	R\$ 4,00	R\$ 3,75	-6%	R\$ 3,90	R\$ 4,00	3%
Lannate BR (L)	R\$ 7,95	R\$ 7,80	-2%	R\$ 7,50	R\$ 7,80	4%
Opera (L)	R\$ 35,00	R\$ 35,00	0%	R\$ 32,00	R\$ 32,00	0%

Fonte: Imea

### CUSTO DE PRODUÇÃO MILHO - SAFRA 10/11

Base Dezembro/10

PRODUTIVIDADE ESPERADA	Campo Verde			Sorriso		
	Alta Tecnologia 100	Média Tecnologia 80	Baixa Tecnologia 60	Alta Tecnologia 100	Média Tecnologia 80	Baixa Tecnologia 60
<b>1. INSUMOS</b>	<b>R\$ 673,05</b>	<b>R\$ 577,04</b>	<b>R\$ 411,27</b>	<b>R\$ 769,12</b>	<b>R\$ 499,72</b>	<b>R\$ 354,48</b>
<b>Sementes</b>	<b>R\$ 161,85</b>	<b>R\$ 139,72</b>	<b>R\$ 113,43</b>	<b>R\$ 250,00</b>	<b>R\$ 130,00</b>	<b>R\$ 100,00</b>
Semente de Milho	R\$ 161,85	R\$ 139,72	R\$ 113,43	R\$ 250,00	R\$ 130,00	R\$ 100,00
<b>Fertilizantes</b>	<b>R\$ 320,69</b>	<b>R\$ 256,55</b>	<b>R\$ 182,91</b>	<b>R\$ 326,10</b>	<b>R\$ 249,43</b>	<b>R\$ 163,05</b>
Macronutriente	R\$ 320,69	R\$ 256,55	R\$ 182,91	R\$ 326,10	R\$ 249,43	R\$ 163,05
Micronutriente	R\$ 0,00	R\$ 0,00	R\$ 0,00	R\$ 0,00	R\$ 0,00	R\$ 0,00
<b>Defensivos</b>	<b>R\$ 190,51</b>	<b>R\$ 180,77</b>	<b>R\$ 114,93</b>	<b>R\$ 193,02</b>	<b>R\$ 120,30</b>	<b>R\$ 91,43</b>
Fungicida	R\$ 45,54	R\$ 45,02	R\$ 0,00	R\$ 45,28	R\$ 16,14	R\$ 0,00
Herbicida	R\$ 32,39	R\$ 32,39	R\$ 32,39	R\$ 41,14	R\$ 41,14	R\$ 37,70
Inseticida	R\$ 106,59	R\$ 97,38	R\$ 76,56	R\$ 104,03	R\$ 60,46	R\$ 51,17
Adjuvante	R\$ 5,99	R\$ 5,99	R\$ 5,99	R\$ 2,56	R\$ 2,56	R\$ 2,56
<b>2. OPERAÇÕES AGRÍCOLAS</b>	<b>R\$ 83,13</b>	<b>R\$ 83,13</b>	<b>R\$ 83,13</b>	<b>R\$ 118,10</b>	<b>R\$ 118,10</b>	<b>R\$ 113,10</b>
Mão de Obra	R\$ 10,27	R\$ 10,27	R\$ 10,27	R\$ 10,17	R\$ 10,17	R\$ 10,17
Adubação e Semeadura	R\$ 21,92	R\$ 21,92	R\$ 21,92	R\$ 22,58	R\$ 22,58	R\$ 22,58
Aplicações	R\$ 15,88	R\$ 15,88	R\$ 15,88	R\$ 13,97	R\$ 13,97	R\$ 8,97
Colheita	R\$ 35,07	R\$ 35,07	R\$ 35,07	R\$ 34,41	R\$ 34,41	R\$ 34,41
Aplicação Aérea	-	-	-	R\$ 36,96	R\$ 36,96	R\$ 36,96
<b>A - CUSTO OPERACIONAL (1 + 2)</b>	<b>R\$ 756,18</b>	<b>R\$ 660,17</b>	<b>R\$ 494,40</b>	<b>R\$ 887,22</b>	<b>R\$ 617,82</b>	<b>R\$ 467,58</b>
<b>A - CUSTO OPERACIONAL (US\$)</b>	<b>\$447,44</b>	<b>\$390,63</b>	<b>\$292,54</b>	<b>\$524,98</b>	<b>\$365,57</b>	<b>\$276,67</b>
<b>3 - OUTROS CUSTOS</b>	<b>R\$ 349,71</b>	<b>R\$ 300,79</b>	<b>R\$ 245,46</b>	<b>R\$ 355,54</b>	<b>R\$ 295,06</b>	<b>R\$ 247,27</b>
Assistência Técnica	R\$ 6,73	R\$ 5,77	R\$ 4,11	R\$ 7,80	R\$ 5,11	R\$ 3,65
Transporte da Produção	R\$ 110,00	R\$ 88,00	R\$ 66,00	R\$ 70,00	R\$ 56,00	R\$ 42,00
Armazenagem e Beneficiamento	R\$ 51,21	R\$ 40,97	R\$ 30,73	R\$ 59,52	R\$ 47,62	R\$ 35,71
Impostos	R\$ 39,26	R\$ 31,41	R\$ 23,56	R\$ 34,22	R\$ 27,38	R\$ 20,53
Seguros	R\$ 4,42	R\$ 4,42	R\$ 4,42	R\$ 3,75	R\$ 3,75	R\$ 3,75
Financiamentos	R\$ 55,12	R\$ 47,26	R\$ 33,68	R\$ 72,54	R\$ 47,50	R\$ 33,92
Custos Administrativos	R\$ 82,96	R\$ 82,96	R\$ 82,96	R\$ 107,70	R\$ 107,70	R\$ 107,70
<b>B - CUSTOS VARIÁVEIS (1 + 2 + 3)</b>	<b>R\$ 1.105,88</b>	<b>R\$ 960,96</b>	<b>R\$ 739,86</b>	<b>R\$ 1.242,76</b>	<b>R\$ 912,88</b>	<b>R\$ 714,84</b>
<b>B - CUSTOS VARIÁVEIS (US\$)</b>	<b>\$654,37</b>	<b>\$568,62</b>	<b>\$437,79</b>	<b>\$735,36</b>	<b>\$540,17</b>	<b>\$422,98</b>
	<b>R\$ 0,00</b>	<b>R\$ 0,00</b>	<b>R\$ 0,00</b>	<b>R\$ 0,00</b>	<b>R\$ 0,00</b>	<b>R\$ 0,00</b>
<b>C - CUSTOS FIXOS</b>	<b>R\$ 159,80</b>	<b>R\$ 159,80</b>	<b>R\$ 159,80</b>	<b>R\$ 126,71</b>	<b>R\$ 126,71</b>	<b>R\$ 126,71</b>
<b>C - CUSTOS FIXOS (US\$)</b>	<b>\$94,56</b>	<b>\$94,56</b>	<b>\$94,56</b>	<b>\$74,97</b>	<b>\$74,97</b>	<b>\$74,97</b>
Depreciação de máq. e equipam.	R\$ 36,26	R\$ 36,26	R\$ 36,26	R\$ 42,25	R\$ 42,25	R\$ 42,25
Custo da terra	R\$ 123,55	R\$ 123,55	R\$ 123,55	R\$ 84,46	R\$ 84,46	R\$ 84,46
<b>CUSTO TOTAL (B+C)</b>	<b>R\$ 1.265,69</b>	<b>R\$ 1.120,77</b>	<b>R\$ 899,67</b>	<b>R\$ 1.369,47</b>	<b>R\$ 1.039,59</b>	<b>R\$ 841,55</b>
<b>CUSTO TOTAL (US\$)</b>	<b>\$748,93</b>	<b>\$663,17</b>	<b>\$532,35</b>	<b>\$810,34</b>	<b>\$615,14</b>	<b>\$497,96</b>

**Considerações:**

Tx. Câmbio Média Mensal: R\$ 1,69

Referência: Dezembro/10



# BOLETIM SEMANAL

## Milho - Estatísticas

03 de junho de 2011

Número: 155

### MILHO: ESTIMATIVA DE ÁREA - 2ª SAFRA 10/11

Regiões do Imea	Participação %	Área 09/10	Área 10/11 Abril	Área 10/11 Maio	Varição Mensal	Varição Anual
Noroeste	3,33%	65.400	58.400	58.400	0,0%	-10,7%
Norte	0,78%	15.120	13.608	13.608	0,0%	-10,0%
Nordeste	4,11%	76.000	72.000	72.000	0,0%	-5,3%
Médio-Norte	48,03%	964.000	841.500	841.500	0,0%	-12,7%
Oeste	14,62%	299.100	256.100	256.100	0,0%	-14,4%
Centro-Sul	6,16%	106.000	108.000	108.000	0,0%	1,9%
Sudeste	22,97%	422.400	402.500	402.500	0,0%	-4,7%
<b>Mato Grosso</b>	<b>100%</b>	<b>1.948.020</b>	<b>1.752.108</b>	<b>1.752.108</b>	<b>0,0%</b>	<b>-10,1%</b>

Unidade: Área em hectares

Fonte: Imea

### MILHO: ESTIMATIVA DE PRODUTIVIDADE - 2ª SAFRA 10/11

Regiões do Imea	Varição em relação a MT	Produtividade 09/10	Produt.10/11 Abril	Produt.10/11 Maio	Varição Mensal	Varição Anual
Noroeste	-244	4.027	4.073	4.073	0,0%	1,1%
Norte	-682	3.635	3.635	3.635	0,0%	0,0%
Nordeste	-846	3.478	3.471	3.471	0,0%	-0,2%
Médio-Norte	188	4.489	4.505	4.505	0,0%	0,4%
Oeste	-269	4.047	4.048	4.048	0,0%	0,0%
Centro-Sul	-336	3.960	3.981	3.981	0,0%	0,5%
Sudeste	78	4.412	4.396	4.396	0,0%	-0,4%
<b>Mato Grosso</b>	<b>-</b>	<b>4.309</b>	<b>4.317</b>	<b>4.317</b>	<b>0,0%</b>	<b>0,2%</b>

Unidade: Produtividade em kg/ha

Fonte: Imea

### MILHO: ESTIMATIVA DE PRODUÇÃO - 2ª SAFRA 10/11

Regiões do Imea	Participação %	Produção 09/10	Produção 10/11 Abril	Produção 10/11 Maio	Varição Mensal	Varição Anual
Noroeste	3,14%	268.230	237.870	237.870	0,0%	-11,3%
Norte	0,65%	54.968	49.471	49.471	0,0%	-10,0%
Nordeste	3,30%	264.340	249.940	249.940	0,0%	-5,4%
Médio-Norte	50,12%	4.333.140	3.791.250	3.791.250	0,0%	-12,5%
Oeste	13,71%	1.210.498	1.036.798	1.036.798	0,0%	-14,3%
Centro-Sul	5,68%	419.774	429.974	429.974	0,0%	2,4%
Sudeste	23,39%	1.863.671	1.769.335	1.769.335	0,0%	-5,1%
<b>Mato Grosso</b>	<b>100%</b>	<b>8.414.621</b>	<b>7.564.638</b>	<b>7.564.638</b>	<b>0,0%</b>	<b>-10,1%</b>

Unidade: Produção em toneladas

Fonte: Imea



# BOLETIM SEMANAL

## Milho - Estatísticas

03 de junho de 2011

Número: 155

### MILHO: ESTIMATIVA DE COMERCIALIZAÇÃO - SAFRA 10/11

Regiões do Imea	Noroeste	Norte	Nordeste	Médio-Norte	Oeste	Centro-Sul	Sudeste	Mato Grosso
<b>Produção</b>	<b>237.870</b>	<b>49.471</b>	<b>249.940</b>	<b>3.791.250</b>	<b>1.036.798</b>	<b>429.974</b>	<b>1.769.335</b>	<b>7.564.638</b>
fev/11	20,0%	20,0%	14,3%	29,6%	25,6%	29,3%	32,6%	28,8%
mar/11	22,0%	23,5%	20,4%	32,3%	29,7%	30,4%	35,3%	31,7%
abr/11	<b>29,1%</b>	<b>30,3%</b>	<b>29,6%</b>	<b>39,7%</b>	<b>36,8%</b>	<b>34,5%</b>	<b>40,4%</b>	<b>38,4%</b>
mai/11	37,8%	35,3%	36,5%	55,2%	52,6%	52,6%	59,0%	54,3%
<b>mai/10 - Safra 09/10</b>	<b>5,0%</b>	<b>1,7%</b>	<b>1,2%</b>	<b>11,4%</b>	<b>12,1%</b>	<b>8,7%</b>	<b>8,1%</b>	<b>9,9%</b>
<b>Varição (p.p)</b>	<b>32,8 p.p.</b>	<b>33,6 p.p.</b>	<b>35,3 p.p.</b>	<b>43,8 p.p.</b>	<b>40,5 p.p.</b>	<b>43,9 p.p.</b>	<b>51,0 p.p.</b>	<b>44,4 p.p.</b>

\*Unidades: Área em hectares

Fonte: Imea

### MILHO: ACOMPANHAMENTO DE PLANTIO POR REGIÕES - SAFRA 10/11

Regiões do Imea	Noroeste	Norte	Nordeste	Médio-Norte	Oeste	Centro-Sul	Sudeste	Mato Grosso
<b>Área 10/11 (ha)</b>	<b>58.400</b>	<b>13.608</b>	<b>72.000</b>	<b>841.500</b>	<b>256.100</b>	<b>108.000</b>	<b>402.500</b>	<b>1.752.108</b>
27-jan-11	0,3%	0,1%	0,8%	1,6%	1,4%	0,4%	0,6%	<b>1,2%</b>
3-fev-11	0,5%	2,5%	1,1%	4,4%	4,5%	2,6%	2,3%	<b>3,5%</b>
10-fev-11	12,6%	15,7%	4,3%	14,6%	15,1%	13,1%	11,0%	<b>13,3%</b>
17-fev-11	30,3%	33,3%	46,7%	34,9%	27,2%	38,0%	36,9%	<b>34,6%</b>
24-fev-11	47,1%	39,9%	61,0%	47,5%	33,3%	45,0%	48,6%	<b>45,8%</b>
3-mar-11	82,1%	71,6%	98,0%	81,0%	51,0%	63,0%	65,8%	<b>72,5%</b>
10-mar-11	96,8%	86,3%	100,0%	95,4%	81,9%	84,7%	88,4%	<b>91,3%</b>
17-mar-11	100,0%	100,0%	100,0%	100,0%	97,1%	98,2%	97,7%	<b>98,9%</b>
<b>24-mar-11</b>	<b>100,0%</b>	<b>100,0%</b>	<b>100,0%</b>	<b>100,0%</b>	<b>100,0%</b>	<b>100,0%</b>	<b>100,0%</b>	<b>100,0%</b>
18-mar-10	100,0%	100,0%	100,0%	100,0%	100,0%	100,0%	100,0%	100,0%
<b>Δ entre Safra 09/10 e Safra 10/11*</b>	<b>0,0 p.p.</b>	<b>0,0 p.p.</b>	<b>0,0 p.p.</b>	<b>0,0 p.p.</b>	<b>-2,9 p.p.</b>	<b>-1,8 p.p.</b>	<b>-2,3 p.p.</b>	<b>-1,1 p.p.</b>

Fonte: Imea

### EXPORTAÇÃO TOTAL DE MILHO - MATO GROSSO

Ano/mês	2006		2007		2008		2009		2010		2011	
	Toneladas	MM US\$	Toneladas	M US\$	Toneladas	M US\$	Toneladas	M US\$	Toneladas	M US\$	Toneladas	MM US\$
Janeiro	42.795	4.451	137.770	19.841	273.702	58.632	831.279	144.719	852.329	150.859	771.211	178.759
Fevereiro	53.108	5.612	62.049	9.043	114.703	19.310	442.557	73.002	457.146	83.519	882.578	223.337
Março	0	0	3.771	622	246.825	34.713	340.793	52.981	116.888	21.167	207.993	54.422
Abril	0	0	212	36	3.214	643	15.752	2.623	118.309	21.222	23.478	5.114
Mai	0	0	3.750	585	23.138	4.947	36.988	5.154	20.000	3.400		
Junho	0	0	119.281	19.847	35.215	7.570	5	661	618	94		
Julho	0	0	427.684	70.058	240.494	56.176	63.472	11.045	270.485	44.976		
Agosto	29.570	3.361	645.401	109.707	181.203	48.573	208.224	33.800	803.178	141.893		
Setembro	84.690	10.364	561.152	104.129	217.133	52.449	516.176	81.681	988.721	183.965		
Outubro	75.280	9.084	738.522	138.317	285.248	60.207	637.519	94.739	753.661	152.327		
Novembro	136.142	16.382	579.639	110.725	401.346	79.766	932.447	146.397	951.222	211.120		
Dezembro	7.927	951.209	413.250	76.073	797.586	143.450	1.068.032	184.139	1.440.011	317.165		
<b>ACUMULADO</b>	<b>429.511</b>	<b>50.206</b>	<b>3.692.481</b>	<b>658.982</b>	<b>2.819.807</b>	<b>566.435</b>	<b>5.093.244</b>	<b>830.280</b>	<b>6.772.568</b>	<b>1.331.707</b>	<b>1.885.260</b>	<b>461.632</b>

Unidade: M=1000 Fonte: Secex Elaboração: Imea

O Boletim de Milho é uma publicação semanal do Imea – Instituto Mato-Grossense de Economia Agropecuária  
Sugestões e críticas podem ser enviadas para o e-mail: imea-mt@imea.com.br



# BOLETIM SEMANAL

## Milho - Estatísticas

03 de junho de 2011

Número: 155

### EXPORTAÇÕES DO MILHO DE MATO GROSSO POR DESTINO (T)

País	jan/11	fev/11	mar/11	abr/11	mai/11	jun/11	jul/11	ago/11	set/11	out/11	nov/11	dez/11	ACUMULADO
Arábia	-	20.987	-	-	-	-	-	-	-	-	-	-	20.987
Colômbia	47.380	-	312	-	-	-	-	-	-	-	-	-	47.692
Coreia do Sul	-	25.187	4.052	-	-	-	-	-	-	-	-	-	29.238
Espanha	77.368	113.900	41.248	-	-	-	-	-	-	-	-	-	232.517
Irã	97.896	313.654	5.548	-	-	-	-	-	-	-	-	-	417.098
Malásia	104.458	60.118	-	-	-	-	-	-	-	-	-	-	164.576
Marrocos	80.653	-	-	-	-	-	-	-	-	-	-	-	80.653
Peru	225	338	-	-	-	-	-	-	-	-	-	-	563
Taiwan	7.101	400	-	-	-	-	-	-	-	-	-	-	7.501
Outros	356.130	347.995	156.833	23.478	-	-	-	-	-	-	-	-	884.436
<b>TOTAL</b>	<b>771.211</b>	<b>882.578</b>	<b>207.993</b>	<b>23.478</b>	-	-	-	-	-	-	-	-	<b>1.885.260</b>

Fonte: Secex Elaboração: Imea

### EXPORTAÇÃO DE MILHO DE MATO GROSSO POR PORTO (T)

Porto	jan/11	fev/11	mar/11	abr/11	mai/11	jun/11	jul/11	ago/11	set/11	out/11	nov/11	dez/11	ACUMULADO
Assis-AC	225	338	-	-	-	-	-	-	-	-	-	-	563
Cáceres-MT	338	90	-	-	-	-	-	-	-	-	-	-	428
Guajará Mirim - RO	100	11	136	35	-	-	-	-	-	-	-	-	282
Manaus - AM	105.342	171.434	141.547	22.170	-	-	-	-	-	-	-	-	440.493
Paranaguá - PR	52.311	46.095	10.656	1.273	-	-	-	-	-	-	-	-	110.335
Santarém - PA	44.362	13.529	-	-	-	-	-	-	-	-	-	-	57.891
Santos - SP	473.054	547.530	44.933	-	-	-	-	-	-	-	-	-	1.065.517
São Francisco do Sul - SC	36.824	-	-	-	-	-	-	-	-	-	-	-	36.824
Vitória - ES	58.655	103.274	10.657	-	-	-	-	-	-	-	-	-	172.586
Outros	-	277	64	-	-	-	-	-	-	-	-	-	341
<b>TOTAL</b>	<b>771.211</b>	<b>882.300</b>	<b>207.929</b>	<b>23.478</b>	-	-	-	-	-	-	-	-	<b>1.885.259</b>

Fonte: Secex Elaboração: Imea



#### PRESIDENTE

Rui Carlos Ottoni Prado

#### SUPERINTENDENTE

Otávio Lemos de Melo Celidonio

#### ELABORAÇÃO

Maria Amélia Tirloni, Fernando Luiz Scherer, Cleber Noronha,  
Flávio Muniz, Vinicius Masutti e Otávio Behling

#### EQUIPE TÉCNICA

**Analistas:** Anamaria Martins, Carlos Ivam, Daniel Ferreira,  
Emerson Moura, Fernando Luiz Scherer, Maria Amélia Tirloni,  
Mayara Infantino, Cleber Noronha, Bruno Fonseca

**Estagiários:** Arthur Pinheiro, Eduardo Lagemann, Flávio Muniz,  
Gabriela de Oliveira, Laryana Miranda, Otávio Behling, Paulo  
Pinto e Vinicius Masutti