

Análise de Algodão

27 de maio de 2011

Número: 86

MERCADO DE ALTAS EXPECTATIVAS: O patamar atual das cotações do algodão, muito acima das médias históricas, vem animando os produtores para que aumentem as áreas destinadas à fibra e, conforme apresentado no evento realizado pela BM&F, a demanda 2012 crescerá 2,5%. No Brasil, esta elevação na cotação foi motivada principalmente pela relação positiva entre a demanda e a oferta interna proporcionada pela recuperação do setor têxtil desde o ano passado, que mesmo com um aumento de 64% na área de produção promoveu um distanciamento dos preços Brasil X Estados Unidos. Tanto que se pode observar que os preços pagos pela @ da pluma cresceram em uma proporção maior do que a da área. Contudo é importante lembrar que a atividade agrícola é bastante sujeita a intempéries; a falta de chuva em Mato Grosso pode prejudicar a produtividade da atual safra, especialmente a safrinha, já nos Estados Unidos esta falta de chuva pode fazer com que 18% da área não seja colhida.

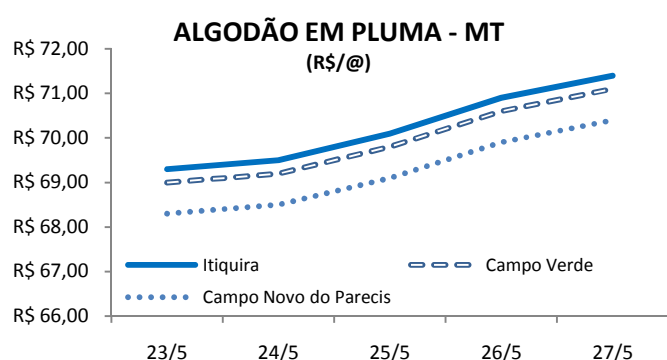

Fonte: Imea

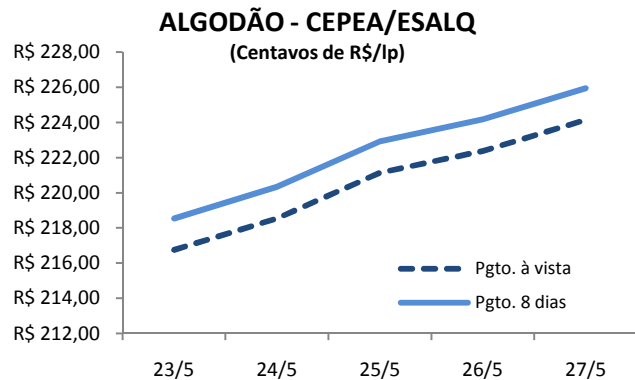

Fonte: Cepea/Esalq

MATO GROSSO: Após notícias de diminuição da produção no Estado, a cotação da pluma de algodão apresenta recuperação na semana. Na região de Primavera do Leste a cotação apresentou uma elevação de 3% durante a semana. Começou a semana cotada a centavos de R\$ 69,00/LP e cinco dias depois foi cotada a centavos de R\$ 71,10/lp. Situação semelhante foi observada em Alto do Garça. Nessa cidade o aumento também foi de 3%, tendo sua cotação a centavos de R\$ 71,40/lp.

SÃO PAULO: As cotações têm registrado altas nos últimos dias depois de repetidas quedas no mês de maio. O indicador Cepea/Esalq com vencimento para 8 dias fechou a semana cotado a centavos de R\$ 224,15 /lp, alta de 2,8% em relação ao preço praticado no começo da semana. Essa alta na cotação foi devida ao aumento do interesse dos compradores pelas negociações de pronta entrega. Essas elevações na cotação da pluma amenizam um pouco as perdas que vinham sendo observadas e impedirão que o mês de maio apresente maiores quedas do que o mês de abril.

MERCADO INTERNACIONAL: As notícias do progresso no plantio e de que os Estados Unidos vêm enfrentando adversidades climáticas continuam causando impacto nas cotações. O relatório de progresso de plantio do USDA do dia 22 de maio indica que 57% da safra americana da fibra já foi semeada. Resta saber de que maneira as atuais condições do clima americano irão influir nessas áreas já semeadas. Observando isso, a cotação da pluma na Bolsa de Nova Iorque esta semana apresentou elevações até quarta-feira, sendo cotada a cents de US\$ 155,71, maior cotação observada na semana. Contudo, no dia seguinte, a cotação apresentou um recuo de 3,12% e fechou a semana a cents de US\$ 152,67.

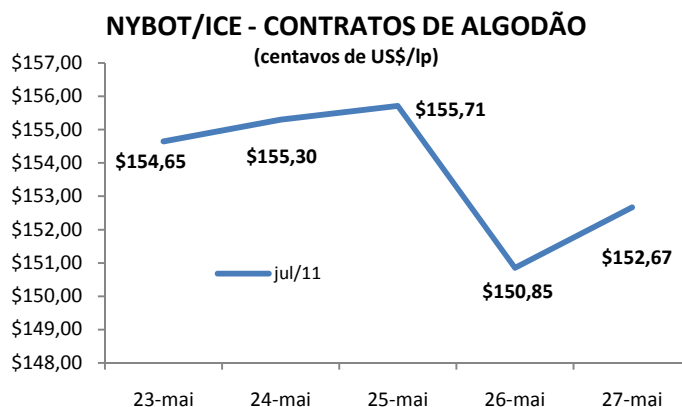

Fonte: Agência Estado

Análise de Algodão

27 de maio de 2011

Número: 86

VOLUME DE CHUVAS (mm)

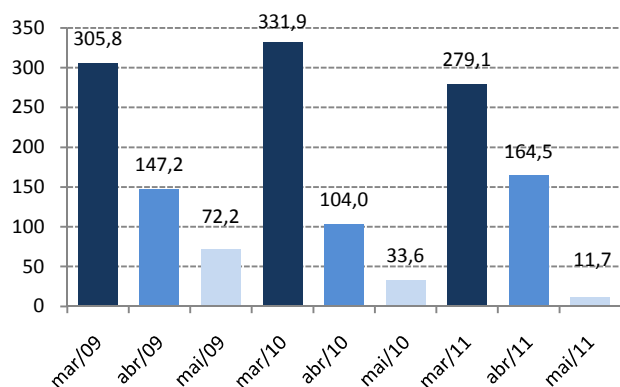

Fonte: Somar

EXPORTAÇÕES: De acordo com o relatório de maio/11 do Usda, os países importadores devem ir ao mercado aumentando suas compras de algodão visando refazer os seus estoques que foram consumidos em anos de dificuldades econômicas. Ainda de acordo com o relatório do Depto. de Agricultura americano, Brasil e Austrália devem ser os principais beneficiados por esse aumento nas importações. Dentre os fatores citados para essa elevação está o fato de ambos possuírem altos estoques iniciais e estarem perto de safras com recordes de produção. No caso dos Estados Unidos, é esperado um decréscimo devido a adversidades climáticas enfrentadas ainda no plantio.

EXPORTAÇÕES MUNDIAIS (1.000 TONELADAS)

País	2010/2011	2011/2012	Var(%)
Estados Unidos	3.375	2.939	-13%
Índia	1.045	1.045	0%
Brasil	435	980	125%
Austrália	653	936	43%
Uzbequistão	718	729	2%
Total	8.055	8.680	8%

Fonte: USDA

RELAÇÃO DE TROCA E 06-30-06 + MICRO POR @ DE PLUMA

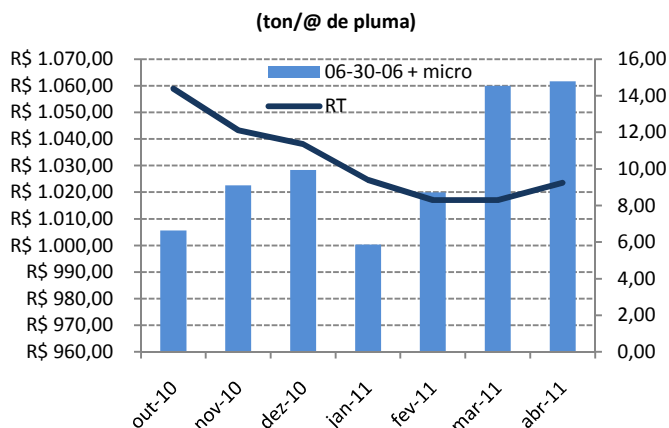

Fonte: Imea

INSUMOS: O aumento do custo com fertilizantes, somado às menores cotações da pluma, diminuiu o poder de compra do produtor. Em Sapezal, o formulado 06-30-06 + micronutrientes, desde janeiro deste ano, está ficando mais caro para o produtor. Em abril o desembolso necessário para a aquisição da tonelada foi de R\$ 1061,71 (convertido de dólar para Real, com a média mensal do dólar compra) aproximadamente 12% a mais do necessário em janeiro/11. Dessa forma o produtor necessitou de 9,25 @ de pluma para adquirir a tonelada do fertilizante, 6% a mais do que no início do ano. Vale lembrar que o aumento na relação de troca só não é maior devido ao fato de os preços do algodão ainda estarem acima das médias históricas, mesmo com as recentes quedas ocorridas.

Estatística – Algodão

27 de maio de 2011

Número: 86

ALGODÃO: PREÇO PLUMA

Municípios	Segunda-feira	Terça-feira	Quarta-feira	Quinta-feira	Sexta-feira	*Variação Semanal	**Variação Mensal
Rondonópolis	R\$ 69,10	R\$ 69,30	R\$ 69,90	R\$ 70,70	R\$ 71,20	3,5%	-31,5%
Sorriso	R\$ 68,40	R\$ 68,60	R\$ 69,20	R\$ 70,00	R\$ 70,50	3,5%	-31,7%
C.N.Parecis	R\$ 68,30	R\$ 68,50	R\$ 69,10	R\$ 69,90	R\$ 70,40	3,5%	-31,7%
Cuiabá	R\$ 69,00	R\$ 69,20	R\$ 69,80	R\$ 70,60	R\$ 71,10	3,5%	-31,5%
Campo Verde	R\$ 69,00	R\$ 69,20	R\$ 69,80	R\$ 70,60	R\$ 71,10	3,5%	-31,5%

Variação de Preço: 27/05 versus *20/05 e **27/04

Valores em R\$/@

Fonte: Imea

NÚMEROS DA SEMANA

Municípios	Segunda-feira	Terça-feira	Quarta-feira	Quinta-feira	Sexta-feira	*Variação Semanal	**Variação Mensal
Dólar ⁽¹⁾	1,63	1,62	1,63	1,62	1,60	-0,4%	2,1%
Algodão NY ⁽²⁾	154,65	155,30	155,71	150,85	152,67	-2,3%	-0,5%

Variação de Preço: 20/05 versus *13/05 e **20/04

Contratos de Algodão Vencimento: Julho/2011

Valores em ⁽¹⁾R\$/US\$, ⁽²⁾Cents de US\$/LP

Fonte: Nybot/Ice

ALGODÃO: PREÇO CAROÇO

Municípios	25/04 a 29/04	02/05 a 06/05	9/05 a 13/05	16/05 a 20/05	23/05 a 27/05	*Variação Semanal	**Variação Mensal
Lucas do Rio Verde	R\$ 365,00	R\$ 360,00	R\$ 365,00	R\$ 365,00	S/C	0%	0%
Campo Novo do Parecis	R\$ 375,00	R\$ 370,00	R\$ 375,00	R\$ 375,00	R\$ 390,00	4%	4%
Primavera do Leste	R\$ 405,00	R\$ 400,00	R\$ 400,00	R\$ 400,00	S/C	0%	0%

Variação de Preço: 29/04 versus *20/04 e **28/03

Valores em R\$/t

Fonte: Imea

ALGODÃO: FRETE

Origem / Destino	CAMPO VERDE	DIAMANTINO	PEDRA PRETA	RONDONÓPOLIS	SAPEZAL	SORRISO
PARANAGUÁ	R\$ 215,00	R\$ 245,00	R\$ 215,00	R\$ 215,00	R\$ 255,00	R\$ 250,00
SANTOS	R\$ 220,00	R\$ 250,00	R\$ 220,00	R\$ 220,00	R\$ 260,00	R\$ 270,00
SÃO PAULO	R\$ 242,00	R\$ 275,00	R\$ 242,00	R\$ 242,00	R\$ 275,00	R\$ 280,00
NORDESTE DE SC	R\$ 242,00	R\$ 275,00	R\$ 242,00	R\$ 242,00	R\$ 275,00	R\$ 280,00

Média 1ª Quinzena Maio

Valores em R\$/t

Fonte: Imea

ALGODÃO - PREÇOS DE INSUMOS (US\$)

Produtos	Campo Verde			Sorriso			Sapezal		
	Março	Abril	Variação	Março	Abril	Variação	Março	Abril	Variação
Acefato (Lt)	11,83	11,83	0%	11,10	10,15	-9%	10,70	10,20	-5%
Endosulfan 350 (Lt)	6,00	6,00	0%	7,90	7,90	0%	5,15	5,00	-3%
Fury 400 CE (Lt)	33,67	33,67	0%	35,00	35,00	0%	35,00	35,00	0%
Ácido Bórico (Lt)	1,80	1,80	0%	1,80	1,80	0%	1,80	1,80	0%

Fonte: Imea

CUSTO DE PRODUÇÃO DE ALGODÃO CONVENCIONAL - SAFRA 10/11

Base Outubro/10

REGIÃO Município Referência	SUDESTE* (Campo Verde)		OESTE** (Sapezal)		MÉDIO-NORTE*** (Sorriso)	
	Valor (R\$/ha)	Participação no Custo Variável (%)	Valor (R\$/ha)	Participação no Custo Variável (%)	Valor (R\$/ha)	Participação no Custo Variável (%)
1. INSUMOS	R\$ 2.109,41	50,2%	R\$ 2.255,30	55,2%	R\$ 2.006,19	49,9%
Sementes	R\$ 107,44	2,6%	R\$ 87,55	2,1%	R\$ 120,91	3,0%
Semente de Algodão	R\$ 54,32	1,3%	R\$ 59,50	1,5%	R\$ 62,48	1,6%
Semente de Milheto	R\$ 53,13	1,3%	R\$ 28,05	0,7%	R\$ 58,44	1,5%
Fertilizantes	R\$ 935,23	22,3%	R\$ 1.076,35	26,3%	R\$ 780,95	19,4%
Corretivo de Solo	R\$ 130,51	3,1%	R\$ 58,20	1,4%	R\$ 46,44	1,2%
Macronutriente	R\$ 790,56	18,8%	R\$ 753,44	18,4%	R\$ 544,23	13,5%
Micronutriente	R\$ 14,16	0,3%	R\$ 264,71	6,5%	R\$ 190,28	4,7%
Defensivos	R\$ 1.066,74	25,4%	R\$ 1.091,40	26,7%	R\$ 1.104,32	27,5%
Fungicida	R\$ 120,89	2,9%	R\$ 178,69	4,4%	R\$ 119,52	3,0%
Herbicida	R\$ 334,45	8,0%	R\$ 215,97	5,3%	R\$ 238,44	5,9%
Inseticida	R\$ 510,08	12,1%	R\$ 578,72	14,2%	R\$ 662,39	16,5%
Outros	R\$ 101,32	2,4%	R\$ 118,03	2,9%	R\$ 83,97	2,1%
2. OPERAÇÕES AGRÍCOLAS	R\$ 757,78	18,0%	R\$ 627,13	15,4%	R\$ 799,76	19,9%
Mão de Obra	R\$ 66,10	1,6%	R\$ 78,96	1,9%	R\$ 95,25	2,4%
Preparo de Solo	R\$ 153,16	3,6%	R\$ 55,90	1,4%	R\$ 142,77	3,5%
Adubação e Semeadura	R\$ 94,94	2,3%	R\$ 53,12	1,3%	R\$ 52,54	1,3%
Aplicações de Defensivos	R\$ 63,14	1,5%	R\$ 55,62	1,4%	R\$ 66,36	1,6%
Aplicação Aérea	R\$ 45,00	1,1%	R\$ 52,00	1,3%	R\$ 45,00	1,1%
Capina Manual	R\$ 80,00	1,9%	R\$ 70,00	1,7%	R\$ 80,00	2,0%
Colheita	R\$ 212,91	5,1%	R\$ 232,71	5,7%	R\$ 231,64	5,8%
Manejo Pós-Colheita	R\$ 42,53	1,0%	R\$ 28,81	0,7%	R\$ 86,21	2,1%
A - CUSTO OPERACIONAL (1 + 2)	R\$ 2.867,19	68,2%	R\$ 2.882,43	70,6%	R\$ 2.805,95	69,8%
A - CUSTO OPERACIONAL - US\$/ha	\$1.706,66		\$1.715,73		\$1.670,21	
3 - OUTROS CUSTOS	R\$ 1.335,78	31,8%	R\$ 1.202,76	29,4%	R\$ 1.216,75	30,2%
Assistência Técnica	R\$ 21,09	0,5%	R\$ 22,55	0,6%	R\$ 20,06	0,5%
Transporte da Produção	R\$ 107,04	2,5%	R\$ 106,08	2,6%	R\$ 118,56	2,9%
Armazenagem e Beneficiamento	R\$ 429,86	10,2%	R\$ 398,95	9,8%	R\$ 389,13	9,7%
Impostos	R\$ 420,16	10,0%	R\$ 385,32	9,4%	R\$ 374,11	9,3%
Seguros	R\$ 34,63	0,8%	R\$ 40,51	1,0%	R\$ 35,69	0,9%
Financiamentos	R\$ 258,00	6,1%	R\$ 203,64	5,0%	R\$ 213,07	5,3%
Custos Administrativos	R\$ 65,00	1,5%	R\$ 45,71	1,1%	R\$ 66,11	1,6%
B - CUSTOS VARIÁVEIS (1 + 2 + 3)	R\$ 4.202,97	100,0%	R\$ 4.085,20	100,0%	R\$ 4.022,69	100,0%
B - CUSTOS VARIÁVEIS - US\$/ha	\$2.501,77		\$2.431,66		\$2.394,46	
C - CUSTOS FIXOS	R\$ 933,00	-	R\$ 876,37	-	R\$ 537,76	-
C - CUSTOS FIXOS - US\$/ha	\$555,36		\$521,65		\$320,09	
Depreciação de máq. e equipam.	R\$ 224,80	-	R\$ 177,17	-	R\$ 228,40	-
Custo da terra	R\$ 708,20	-	R\$ 699,20	-	R\$ 309,36	-
CUSTO TOTAL (B+C)	R\$ 5.135,97	-	R\$ 4.961,56	-	R\$ 4.560,45	-
CUSTO TOTAL - US\$/ha	\$3.057,13		\$2.953,31		\$2.714,55	

Considerações:

Outros: Adjuvante, Detergente, Espalhante Adesivo, Graxa, Regulador de Crescimento

Produtividade Esperada: * 280 sc/ha; **260 sc/ha, ***250 sc/ha

Tx. Câmbio: R\$ 1,68

Referência: Outubro/10

Fonte: Imea

Estatística – Algodão

27 de maio de 2011

Número: 86

ALGODÃO: ESTIMATIVA DE ÁREA - SAFRA 10/11

Regiões do Imea	Participação %	Área 09/10	Área 10/11 abril	Área 10/11 maio	Varição Mensal	Varição Safra
Noroeste	1,4%	4.444	10.112	10.112	0,0%	127,6%
Nordeste	0,9%	900	6.551	6.551	0,0%	627,9%
Médio-Norte	18,8%	76.628	133.027	133.027	0,0%	73,6%
Oeste	25,4%	90.165	179.781	179.781	0,0%	99,4%
Centro-Sul	7,8%	34.376	55.258	55.258	0,0%	60,7%
Sudeste	45,7%	212.740	323.831	323.831	0,0%	52,2%
Mato Grosso	100,0%	419.253	708.560	708.560	0,0%	69,0%

* Área em hectares

Fonte: Ampa/Imea

ALGODÃO: ESTIMATIVA DE PRODUTIVIDADE - SAFRA 10/11

Regiões do Imea	Varição em relação a MT	Produtividade 09/10	Produtividade 10/11 abril	Produtividade 10/11 maio	Varição Mensal	Varição Safra
Noroeste	-299,8	3.200	3.110	3.110	0,0%	-2,8%
Nordeste	-309,4	3.100	3.100	3.100	0,0%	0,0%
Médio-Norte	-251,5	3.200	3.158	3.158	0,0%	-1,3%
Oeste	-132,7	3.350	3.277	3.277	0,0%	-2,2%
Centro-Sul	10,6	3.400	3.420	3.420	0,0%	0,6%
Sudeste	190,8	3.400	3.600	3.600	0,0%	5,9%
Mato Grosso	-	3.272	3.409	3.409	0,0%	4,2%

* Produtividade em Kg/ha

Fonte: Imea/Ampa

ALGODÃO: ESTIMATIVA DE PRODUÇÃO EM CAROÇO - SAFRA 10/11

Regiões do Imea	Participação %	Produção 09/10	Produção 10/11 maio	Varição Safra
Noroeste	1,3%	13.638	31.445	130,6%
Nordeste	0,8%	2.790	20.308	627,9%
Médio-Norte	17,4%	242.065	420.089	73,5%
Oeste	24,4%	295.293	589.090	99,5%
Centro-Sul	7,8%	117.882	188.985	60,3%
Sudeste	48,3%	765.192	1.165.850	52,4%
Mato Grosso	100,0%	1.436.860	2.415.767	68,1%

* Produção em toneladas

Fonte: Ampa/Imea

ALGODÃO: ESTIMATIVA DE PRODUÇÃO DE PLUMA - SAFRA 10/11

Regiões do Imea	Participação %	Produção 09/10	Produção 10/11 maio	Varição Safra
Noroeste	1,3%	5.319	12.263	130,6%
Nordeste	0,8%	1.088	7.920	627,9%
Médio-Norte	17,4%	94.406	163.835	73,5%
Oeste	24,4%	115.164	229.745	99,5%
Centro-Sul	7,8%	45.974	73.704	60,3%
Sudeste	48,3%	298.425	454.682	52,4%
Mato Grosso	100,0%	560.376	942.149	68,1%

* Produção em toneladas

Fonte: Ampa/Imea

EXPORTAÇÃO TOTAL DE ALGODÃO - MT (T/US\$)

Ano/mês	2006		2007		2008		2009		2010		2011	
	Toneladas	M US\$	Toneladas	M US\$	Toneladas	M US\$	Toneladas	M US\$	Toneladas	M US\$	Toneladas	M US\$
Janeiro	23.089	26.406	15.099	16.671	36.430	45.270	26.966	34.574	14.991	20.507	9.309	15.999
Fevereiro	13.992	15.421	9.472	10.686	21.603	27.411	21.230	27.608	13.348	18.039	4.001	6.678
Março	13.911	15.369	6.671	7.369	15.567	19.577	25.741	33.039	13.861	19.868	3.031	5.004
Abril	8.864	9.503	5.567	6.027	15.116	18.866	17.899	22.831	14.020	21.021		
Maio	3.092	3.482	2.200	2.166	5.084	6.380	13.269	16.635	4.553	6.687		
Junho	1.852	2.120	293	299	3.533	4.712	5.108	6.174	4.642	6.668		
Julho	2.507	2.640	3.743	4.673	4.242	5.056	3.574	4.368	3.217	5.383		
Agosto	10.019	11.000	24.013	29.732	31.930	41.041	23.430	32.207	28.780	45.849		
Setembro	19.228	21.197	40.997	50.841	56.693	74.491	33.094	46.304	47.019	75.041		
Outubro	21.003	23.507	41.287	51.534	66.442	87.287	39.826	54.880	51.753	82.610		
Novembro	27.028	30.256	42.554	53.305	40.353	52.551	22.858	31.651	39.605	65.204		
Dezembro	18.836	21.073	44.898	56.038	33.084	43.784	34.925	48.571	22.542	38.178		
Acumulado	163.419	181.973	236.794	289.340	330.076	426.426	267.919	358.843	258.329	405.055	16.341	27.681

Fonte: Secex

EXPORTAÇÃO DE ALGODÃO POR DESTINO - MATO GROSSO (T)

Destino	jan/11	fev/11	mar/11	abr/11	mai/11	jun/11	jul/11	ago/11	set/11	out/11	nov/11	dez/11	Acumulado
Indonésia	2.838	1.004	501										4.343
Coreia do Sul	1.966	2.179	1.883										6.028
China	202	-	-										202
Espanha	-	-	-										-
Paquistão	624	85	-										709
Coreia do Norte	-	-	-										-
Taiwan	403	-	71										474
Suíça	-	-	-										-
Tailândia	98	-	-										98
Argentina	494	482	210										1.186
Japão	1.552	154	292										1.997
Outros	1.131	98	74										1.303
Acumulado	9.309	4.001	3.031										16.341

Fonte: Secex

ESCOAMENTO DE ALGODÃO - MATO GROSSO (T)

Destino	jan/11	fev/11	mar/11	abr/11	mai/11	jun/11	jul/11	ago/11	set/11	out/11	nov/11	dez/11	Acumulado
Santos-SP	3.593	1.452	565										5.610
Paranaguá-PR	5.117	2.068	2.256										9.441
Imbituba-SC	-	-	-										-
Foz do Iguaçu-PR	599	482	210										1.291
Uberlândia-MG	-	-	-										-
Campinas-SP	-	-	-										-
Curitiba-PR	-	-	-										-
Outros	-	-	-										-
Não Declarado	-	-	-										-
Acumulado	9.309	4.001	3.031										16.341

Fonte: Secex

INDICADOR	ATUAL	ANTERIOR
SELIC (ao ano)	12,00%	11,75%
TJLP (ao ano)	6,00%	6,25%
IPCA 11/10	0,80%	0,83%
IPCA 12 meses	5,86%	5,84%
IGP-DI 11/10	0,96%	0,98%
IGP-DI 12 meses	10,61%	10,74%



Presidente: Rui Carlos Ottoni Prado

Superintendente: Otávio Lemos de Melo Celidonio

Elaboração: Carlos Ivam Garcia

Analistas: Anamaria Martins, Daniel Ferreira, Emerson Moura, Fernando Scherer, Maria Amélia Tirloni, Mayara Infantino, Sergio Pasqualli e Stefânia Pasqualotto

Estagiários: Laryana Miranda, Mayara Infantino, Flávio Muniz, Flávio Muniz, Gabriela de Oliveira, Vinicius Masutti, Arthur Pinheiro e Otávio Behling