

## Análise de Algodão

29 de abril de 2011

Número: 82

**FUNDAMENTOS BAIXISTAS:** O mercado interno desde meados de março vem apresentando quedas nas cotações da pluma para pronta entrega, mesmo com a oferta escassa da *commodity*, a recusa dos compradores diante do alto valor alcançado pela fibra, a queda no preço da moeda americana e a cada vez maior proximidade da colheita. Cenário semelhante ao encontrado no mercado internacional, em que as cotações, agora em queda, se depararam com sinais de esfriamento da demanda da indústria chinesa, maior compradora mundial da pluma, juntamente com projeções de uma produção global ainda maior esperada para a safra 2011/2012, de 10,6%, segundo estimativa do Usda.

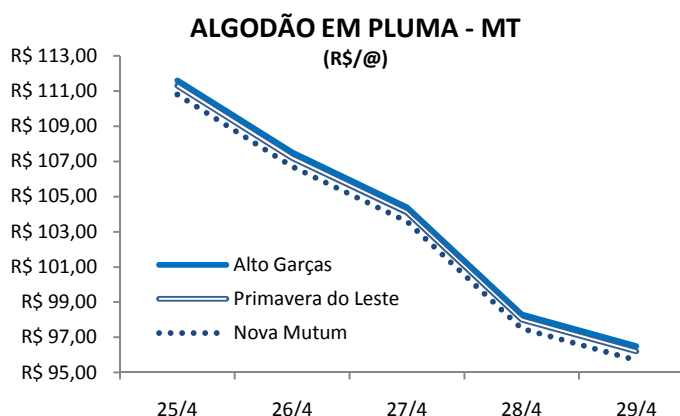

Fonte: Imea

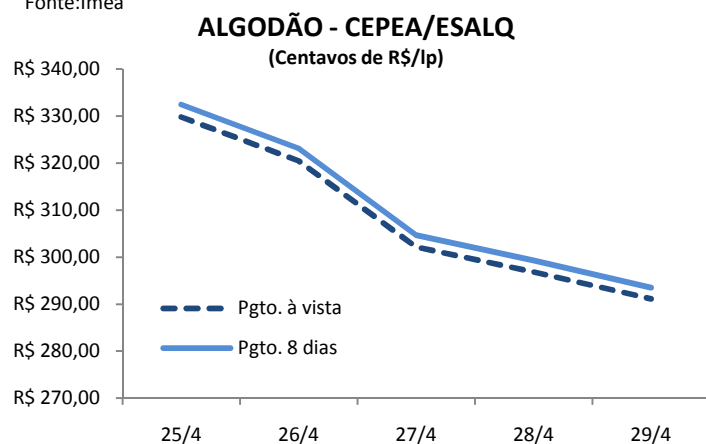

Fonte: Cepea/Esalq

**MATO GROSSO:** Mesmo diante da baixa disponibilidade, o preço pago pela pluma de algodão aos produtores mato-grossenses, assim como o mercado atacadista, vem registrando queda nas cotações. A pluma, que iniciou a semana a R\$ 111,60/@ em Alto Garças, R\$ 111,30/@ em Primavera do Leste, e R\$ 110,80/@ em Nova Mutum, obteve baixa de 13,8% na semana, registrando na sexta-feira o preço de R\$ 96,50/@, R\$ 96,20/@ e R\$ 95,70/@, respectivamente. Com a proximidade da colheita os lotes ainda restantes da fibra vão sendo liquidados no mercado.

**SÃO PAULO:** Segundo o indicador Cepea/Esalq da pluma de algodão, os preços no mercado disponível têm obtido quedas diárias desde meados de março, devido à retração dos compradores. A cotação da fibra, que registrou na segunda-feira o preço de R\$ 3,3212/lp com pagamento no prazo de 8 dias, obteve queda de 14,9% e encerrou a sexta-feira negociada a R\$ 2,9354/lp. A queda nas cotações internacionais, o dólar enfraquecido e a escassa oferta do produto para pronta entrega também são apontados como causas para o recuo da demanda.

**MERCADO INTERNACIONAL:** Diante de uma possível desaceleração da demanda chinesa, maior compradora internacional da fibra, as cotações do algodão recuaram no mercado futuro. O contrato com vencimento em julho de 2011, que fechou a segunda-feira negociado a US\$ 1,6639/lp, obteve seguidas quedas até quinta-feira, quando encerrou o dia negociado a US\$ 1,5180/lp, o menor patamar registrado em três meses. Já na sexta-feira as cotações obtiveram alta de 117 pontos em relação ao último fechamento, terminando o dia negociadas a US\$ 1,5802/lp.

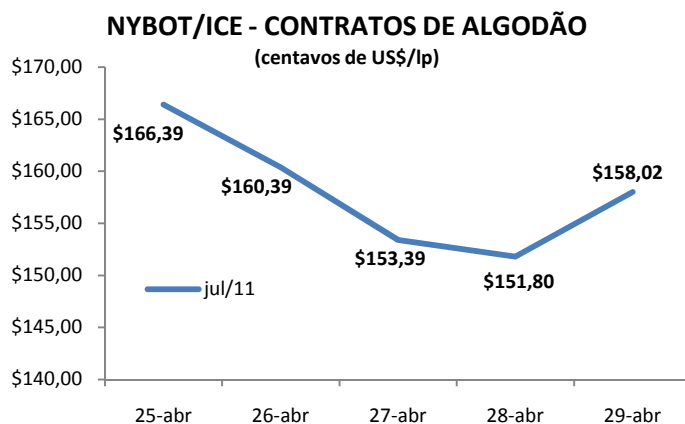

Fonte: Agência Estado

## Análise de Algodão

29 de abril de 2011

Número: 82

### OFERTA E DEMANDA – MUNDIAL (mil toneladas)

Safra	2010/2011	2011/2012	Variação
Estoques iniciais	9.580	9.318	-2,7%
Produção	25.103	27.759	10,6%
Importações	8.295	9.144	10,2%
Suprimento	42.956	46.004	7,1%
Consumo	25.386	26.126	2,9%
Exportações	8.295	9.144	10,2%
Estoques finais	9.318	10.951	17,5%
Estoque/Consumo	36,7%	41,9%	14,2%
Índice-A (FE) lp.	\$1,75	\$1,35	-22,9%

Fonte: Usda

**OFERTA E DEMANDA:** Segundo projeções iniciais do Usda para a safra 2011/2012, a produção mundial deve passar de 25,1 mil toneladas para 27,7 mil toneladas na safra a ser iniciada, obtendo um aumento de 10,6%. Enquanto isso, o consumo global deve crescer 2,9%, passando de 25,3 mil toneladas para 26,1 mil toneladas. Com isso, os estoques finais devem subir 14,2%, elevando a relação estoque/consumo dos atuais 36,7% para 41,9%. Desse modo, ainda segundo a estimativa, com a elevação da oferta superior à demanda, a cotação média estimada para o Índice-A (FE) deve passar de US\$ 1,75/lp. para US\$ 1,35/lp., obtendo queda de 22,9% para a safra a ser iniciada.

**EXPORTAÇÕES:** De acordo com a estimativa da Conab, as exportações totais brasileiras de algodão em pluma devem atingir 630 mil toneladas no ano de 2011, o maior volume da história, número 23% acima do registrado em 2010. Já a receita obtida com os embarques do país deve registrar um aumento de 38% em relação ao ano anterior, passando de US\$ 821,6 milhões para US\$ 1.134,6 milhão. Esse avanço da receita total é resultado do aumento do volume embarcado, em função do aumento da produção nacional, e da elevação do valor da tonelada da pluma exportada que, segundo a projeção da Companhia, deve passar de US\$ 1.603,11/t. para US\$ 1800,95/t.



\*Estimativa Conab. Fonte: Secex

### FERTILIZANTES - SAPEZAL (US\$/tonelada)

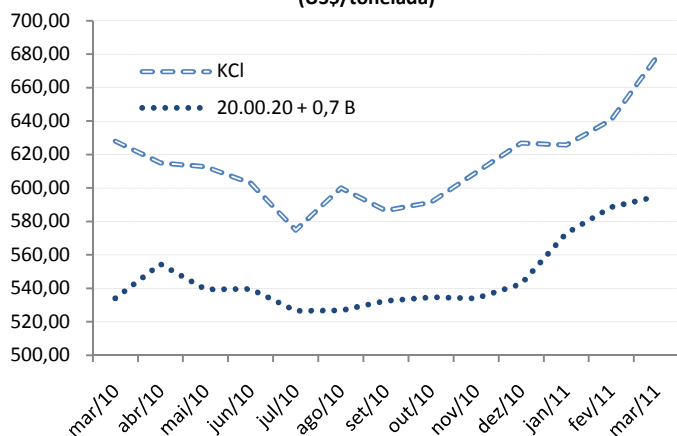

Fonte: Imea

**INSUMOS:** O preço pago pelo fertilizante para o produtor na região de Sapezal tem registrado alta desde meados do ano passado. O preço médio da tonelada foi de US\$ 678,02 para o KCl e de US\$ 594,81 para o fertilizante 20.00.20 + 0,7 B. Com isso, a valorização entre março e fevereiro de 2011 do cloreto de potássio foi de 5,8% e do formulado ficou em 1,1%. Já no comparativo da variação do período acumulado de 12 meses verifica-se a valorização de 8% para o KCl e de 11,4% para o formulado, reflexos da melhor remuneração para os produtores de *commodities* agrícolas.

## Estatística – Algodão

29 de abril de 2011

Número: 82

### ALGODÃO: PREÇO PLUMA

Municípios	Segunda-feira	Terça-feira	Quarta-feira	Quinta-feira	Sexta-feira	*Variação Semanal	**Variação Mensal
Rondonópolis	R\$ 111,40	R\$ 107,30	R\$ 104,20	R\$ 98,10	R\$ 96,30	-13,8%	-24,6%
Sorriso	R\$ 110,70	R\$ 106,60	R\$ 103,50	R\$ 97,40	R\$ 95,60	-13,9%	-24,7%
C.N. Parecis	R\$ 110,60	R\$ 106,50	R\$ 103,40	R\$ 97,30	R\$ 95,50	-13,9%	-24,7%
Cuiabá	R\$ 111,30	R\$ 107,20	R\$ 104,10	R\$ 98,00	R\$ 96,20	-13,8%	-24,6%
Campo Verde	R\$ 111,30	R\$ 107,20	R\$ 104,10	R\$ 98,00	R\$ 96,20	-13,8%	-24,6%

Variação de Preço: 29/04 versus \*20/04 e \*\*29/03

Valores em R\$/@

Fonte: Imea

### NÚMEROS DA SEMANA

Municípios	Segunda-feira	Terça-feira	Quarta-feira	Quinta-feira	Sexta-feira	*Variação Semanal	**Variação Mensal
Dólar <sup>(1)</sup>	R\$ 1,57	R\$ 1,56	R\$ 1,57	R\$ 1,58	R\$ 1,57	0,1%	-4,9%
Algodão NY <sup>(2)</sup>	\$166,39	\$160,39	\$153,39	\$151,80	\$158,02	-5,9%	-15,6%

Variação de Preço: 20/04 versus \*21/04 e \*\*29/03

Contratos de Algodão Vencimento: Julho/2011

Valores em <sup>(1)</sup>R\$/US\$, <sup>(2)</sup>Cents de US\$/LP

Fonte: Nybot/Ice

### ALGODÃO: PREÇO CAROÇO

Municípios	28/03 a 01/04	04/03 a 08/03	11/04 a 15/04	18/04 a 20/04	25/04 a 29/04	*Variação Semanal	**Variação Mensal
Lucas do Rio Verde	R\$ 350,00	R\$ 360,00	R\$ 360,00	R\$ 360,00	R\$ 365,00	1%	4%
Campo Novo do Parecis	R\$ 360,00	R\$ 370,00	R\$ 370,00	R\$ 370,00	R\$ 375,00	1%	4%
Primavera do Leste	R\$ 410,00	R\$ 415,00	R\$ 400,00	R\$ 400,00	R\$ 405,00	1%	-1%

Variação de Preço: 29/04 versus \*20/04 e \*\*28/03

Valores em R\$/t

Fonte: Imea

### ALGODÃO: FRETE

Origem / Destino	CAMPO VERDE	DIAMANTINO	PEDRA PRETA	RONDONÓPOLIS	SAPEZAL	SORRISO
PARANAGUÁ	R\$ 206,69	R\$ 238,89	R\$ 206,69	R\$ 205,31	R\$ 248,89	R\$ 244,20
SANTOS	R\$ 210,12	R\$ 242,32	R\$ 210,12	R\$ 208,74	R\$ 253,59	R\$ 257,91
SÃO PAULO	R\$ 223,29	R\$ 257,56	R\$ 223,28	R\$ 221,42	R\$ 261,97	R\$ 264,12
NORDESTE DE SC	R\$ 226,44	R\$ 260,70	R\$ 226,44	R\$ 224,56	R\$ 264,80	R\$ 265,71

Média 2ª Quinzena Abril

Valores em R\$/t

Fonte: Imea

### ALGODÃO - PREÇOS DE INSUMOS (US\$)

Produtos	Campo Verde			Sorriso			Sapezal		
	Fevereiro	Março	Variação	Fevereiro	Março	Variação	Fevereiro	Março	Variação
Cropstar (l)	86,00	88,00	2%	81,03	81,03	0%	85,00	85,00	0%
Lannate BR (l)	7,40	7,45	1%	8,03	8,03	0%	7,50	7,70	3%
Mospilan (kg)	65,00	65,00	0%	65,00	65,00	0%	75,00	75,00	0%
Sulfato de Amônia	393,91	393,99	0%	405,43	405,56	0%	417,58	417,76	0%

Fonte: Imea

### CUSTO DE PRODUÇÃO DE ALGODÃO CONVENCIONAL - SAFRA 10/11

#### Base Outubro/10

REGIÃO Município Referência	SUDESTE* (Campo Verde)		OESTE** (Sapezal)		MÉDIO-NORTE*** (Sorriso)	
	Valor (R\$/ha)	Participação no Custo Variável (%)	Valor (R\$/ha)	Participação no Custo Variável (%)	Valor (R\$/ha)	Participação no Custo Variável (%)
<b>1. INSUMOS</b>	<b>R\$ 2.109,41</b>	<b>50,2%</b>	<b>R\$ 2.255,30</b>	<b>55,2%</b>	<b>R\$ 2.006,19</b>	<b>49,9%</b>
<b>Sementes</b>	<b>R\$ 107,44</b>	<b>2,6%</b>	<b>R\$ 87,55</b>	<b>2,1%</b>	<b>R\$ 120,91</b>	<b>3,0%</b>
Semente de Algodão	R\$ 54,32	1,3%	R\$ 59,50	1,5%	R\$ 62,48	1,6%
Semente de Milheto	R\$ 53,13	1,3%	R\$ 28,05	0,7%	R\$ 58,44	1,5%
<b>Fertilizantes</b>	<b>R\$ 935,23</b>	<b>22,3%</b>	<b>R\$ 1.076,35</b>	<b>26,3%</b>	<b>R\$ 780,95</b>	<b>19,4%</b>
Corretivo de Solo	R\$ 130,51	3,1%	R\$ 58,20	1,4%	R\$ 46,44	1,2%
Macronutriente	R\$ 790,56	18,8%	R\$ 753,44	18,4%	R\$ 544,23	13,5%
Micronutriente	R\$ 14,16	0,3%	R\$ 264,71	6,5%	R\$ 190,28	4,7%
<b>Defensivos</b>	<b>R\$ 1.066,74</b>	<b>25,4%</b>	<b>R\$ 1.091,40</b>	<b>26,7%</b>	<b>R\$ 1.104,32</b>	<b>27,5%</b>
Fungicida	R\$ 120,89	2,9%	R\$ 178,69	4,4%	R\$ 119,52	3,0%
Herbicida	R\$ 334,45	8,0%	R\$ 215,97	5,3%	R\$ 238,44	5,9%
Inseticida	R\$ 510,08	12,1%	R\$ 578,72	14,2%	R\$ 662,39	16,5%
Outros	R\$ 101,32	2,4%	R\$ 118,03	2,9%	R\$ 83,97	2,1%
<b>2. OPERAÇÕES AGRÍCOLAS</b>	<b>R\$ 757,78</b>	<b>18,0%</b>	<b>R\$ 627,13</b>	<b>15,4%</b>	<b>R\$ 799,76</b>	<b>19,9%</b>
Mão de Obra	R\$ 66,10	1,6%	R\$ 78,96	1,9%	R\$ 95,25	2,4%
Preparo de Solo	R\$ 153,16	3,6%	R\$ 55,90	1,4%	R\$ 142,77	3,5%
Adubação e Semeadura	R\$ 94,94	2,3%	R\$ 53,12	1,3%	R\$ 52,54	1,3%
Aplicações de Defensivos	R\$ 63,14	1,5%	R\$ 55,62	1,4%	R\$ 66,36	1,6%
Aplicação Aérea	R\$ 45,00	1,1%	R\$ 52,00	1,3%	R\$ 45,00	1,1%
Capina Manual	R\$ 80,00	1,9%	R\$ 70,00	1,7%	R\$ 80,00	2,0%
Colheita	R\$ 212,91	5,1%	R\$ 232,71	5,7%	R\$ 231,64	5,8%
Manejo Pós-Colheita	R\$ 42,53	1,0%	R\$ 28,81	0,7%	R\$ 86,21	2,1%
<b>A - CUSTO OPERACIONAL (1 + 2)</b>	<b>R\$ 2.867,19</b>	<b>68,2%</b>	<b>R\$ 2.882,43</b>	<b>70,6%</b>	<b>R\$ 2.805,95</b>	<b>69,8%</b>
<b>A - CUSTO OPERACIONAL - US\$/ha</b>	<b>\$1.706,66</b>		<b>\$1.715,73</b>		<b>\$1.670,21</b>	
<b>3 - OUTROS CUSTOS</b>	<b>R\$ 1.335,78</b>	<b>31,8%</b>	<b>R\$ 1.202,76</b>	<b>29,4%</b>	<b>R\$ 1.216,75</b>	<b>30,2%</b>
Assistência Técnica	R\$ 21,09	0,5%	R\$ 22,55	0,6%	R\$ 20,06	0,5%
Transporte da Produção	R\$ 107,04	2,5%	R\$ 106,08	2,6%	R\$ 118,56	2,9%
Armazenagem e Beneficiamento	R\$ 429,86	10,2%	R\$ 398,95	9,8%	R\$ 389,13	9,7%
Impostos	R\$ 420,16	10,0%	R\$ 385,32	9,4%	R\$ 374,11	9,3%
Seguros	R\$ 34,63	0,8%	R\$ 40,51	1,0%	R\$ 35,69	0,9%
Financiamentos	R\$ 258,00	6,1%	R\$ 203,64	5,0%	R\$ 213,07	5,3%
Custos Administrativos	R\$ 65,00	1,5%	R\$ 45,71	1,1%	R\$ 66,11	1,6%
<b>B - CUSTOS VARIÁVEIS (1 + 2 + 3)</b>	<b>R\$ 4.202,97</b>	<b>100,0%</b>	<b>R\$ 4.085,20</b>	<b>100,0%</b>	<b>R\$ 4.022,69</b>	<b>100,0%</b>
<b>B - CUSTOS VARIÁVEIS - US\$/ha</b>	<b>\$2.501,77</b>		<b>\$2.431,66</b>		<b>\$2.394,46</b>	
<b>C - CUSTOS FIXOS</b>	<b>R\$ 933,00</b>	-	<b>R\$ 876,37</b>	-	<b>R\$ 537,76</b>	-
<b>C - CUSTOS FIXOS - US\$/ha</b>	<b>\$555,36</b>		<b>\$521,65</b>		<b>\$320,09</b>	
Depreciação de máq. e equipam.	R\$ 224,80	-	R\$ 177,17	-	R\$ 228,40	-
Custo da terra	R\$ 708,20	-	R\$ 699,20	-	R\$ 309,36	-
<b>CUSTO TOTAL (B+C)</b>	<b>R\$ 5.135,97</b>	-	<b>R\$ 4.961,56</b>	-	<b>R\$ 4.560,45</b>	-
<b>CUSTO TOTAL - US\$/ha</b>	<b>\$3.057,13</b>		<b>\$2.953,31</b>		<b>\$2.714,55</b>	

#### Considerações:

Outros: Adjuvante, Detergente, Espalhante Adesivo, Graxa, Regulador de Crescimento

Produtividade Esperada: \* 280 sc/ha; \*\*260 sc/ha, \*\*\*250 sc/ha

Tx. Câmbio: R\$ 1,68

Referência: Outubro/10

Fonte: IMEA

### ALGODÃO: ESTIMATIVA DE ÁREA - SAFRA 10/11

Regiões do Imea	Participação %	Área 09/10	Área 10/11 março	Área 10/11 abril	Varição Mensal	Varição Safra
Noroeste	1,4%	4.444	5.650	10.112	79,0%	127,6%
Nordeste	0,9%	900	1.550	6.551	322,6%	627,9%
Médio-Norte	18,8%	76.628	130.031	133.027	2,3%	73,6%
Oeste	25,4%	90.165	175.500	179.781	2,4%	99,4%
Centro-Sul	7,8%	34.376	52.348	55.258	5,6%	60,7%
Sudeste	45,7%	212.740	306.096	323.831	5,8%	52,2%
<b>Mato Grosso</b>	<b>100,0%</b>	<b>419.253</b>	<b>671.175</b>	<b>708.560</b>	<b>5,6%</b>	<b>69,0%</b>

\* Área em hectares

Fonte: Ampa

### ALGODÃO: ESTIMATIVA DE PRODUTIVIDADE - SAFRA 10/11

Regiões do Imea	Varição em relação a MT	Produtividade 09/10	Produtividade 10/11 abril	Varição Safra
Noroeste	-167,8	3.069	3.110	1,3%
Nordeste	-177,4	3.100	3.100	0,0%
Médio-Norte	-119,5	3.159	3.158	0,0%
Oeste	-0,7	3.275	3.277	0,1%
Centro-Sul	142,6	3.420	3.420	0,0%
Sudeste	322,8	3.597	3.600	0,1%
<b>Mato Grosso</b>	<b>-</b>	<b>3.272</b>	<b>3.409</b>	<b>0,2%</b>

\* Produtividade em Kg/ha

Fonte: Imea

### ALGODÃO: ESTIMATIVA DE PRODUÇÃO EM CAROÇO - SAFRA 10/11

Regiões do Imea	Participação %	Produção 09/10	Produção 10/11 abril	Varição Safra
Noroeste	1,3%	13.638	31.445	130,6%
Nordeste	0,8%	2.790	20.308	627,9%
Médio-Norte	17,4%	242.065	420.089	73,5%
Oeste	24,4%	295.293	589.090	99,5%
Centro-Sul	7,8%	117.882	188.985	60,3%
Sudeste	48,3%	765.192	1.165.850	52,4%
<b>Mato Grosso</b>	<b>100,0%</b>	<b>1.436.860</b>	<b>2.415.767</b>	<b>68,1%</b>

\* Produção em toneladas

Fonte: Ampa/Imea

### ALGODÃO: ESTIMATIVA DE PRODUÇÃO DE PLUMA - SAFRA 10/11

Regiões do Imea	Participação %	Produção 09/10	Produção 10/11 abril	Varição Safra
Noroeste	1,3%	5.319	12.263	130,6%
Nordeste	0,8%	1.088	7.920	627,9%
Médio-Norte	17,4%	94.406	163.835	73,5%
Oeste	24,4%	115.164	229.745	99,5%
Centro-Sul	7,8%	45.974	73.704	60,3%
Sudeste	48,3%	298.425	454.682	52,4%
<b>Mato Grosso</b>	<b>100,0%</b>	<b>560.376</b>	<b>942.149</b>	<b>68,1%</b>

\* Produção em toneladas

Fonte: Ampa/Imea

### EXPORTAÇÃO TOTAL DE ALGODÃO - MT (T/US\$)

Ano/mês	2006		2007		2008		2009		2010		2011	
	Toneladas	M US\$	Toneladas	M US\$	Toneladas	M US\$	Toneladas	M US\$	Toneladas	M US\$	Toneladas	M US\$
Janeiro	23.190	26.514	15.139	16.686	36.430	45.270	26.966	34.574	14.991	20.507	9.309	15.999
Fevereiro	14.119	15.576	9.510	10.701	26.653	28.814	21.230	27.608	13.348	18.039	4.001	6.678
Março	14.657	16.214	6.671	7.369	17.097	19.959	25.741	33.039	13.861	19.868	3.031	5.044
Abril	9.068	9.735	5.567	6.027	23.032	21.233	17.899	22.831	14.020	21.021		
Mai	3.092	3.482	2.200	2.166	5.084	6.380	18.265	17.821	4.553	6.687		
Junho	1.852	2.120	293	299	3.533	4.712	9.609	7.381	4.642	6.668		
Julho	2.507	2.640	3.785	4.690	4.242	5.056	3.574	4.368	3.217	5.383		
Agosto	10.019	11.000	24.013	29.732	31.930	41.041	27.764	33.459	28.780	45.849		
Setembro	19.305	21.285	40.997	50.841	56.693	74.491	33.465	46.416	47.019	75.041		
Outubro	21.748	24.305	41.287	51.534	66.442	87.287	41.860	55.497	51.753	82.610		
Novembro	27.173	30.395	47.840	54.617	40.353	52.551	22.858	31.651	39.605	65.204		
Dezembro	18.836	21.073	44.898	56.038	33.084	43.784	34.925	48.571	22.542	38.178		
<b>Acumulado</b>	<b>165.565</b>	<b>184.337</b>	<b>242.200</b>	<b>290.699</b>	<b>344.571</b>	<b>430.577</b>	<b>284.155</b>	<b>363.217</b>	<b>258.329</b>	<b>405.055</b>	<b>16.341</b>	<b>27.681</b>

Fonte: Secex

### EXPORTAÇÃO DE ALGODÃO POR DESTINO - MATO GROSSO (T)

Destino	jan/11	fev/11	mar/11	abr/11	mai/11	jun/11	jul/11	ago/11	set/11	out/11	nov/11	dez/11	Acumulado
Indonésia	2.838	1.004	501										4.343
Coreia do Sul	1.966	2.179	1.883										6.028
China	202	-	-										202
Espanha	-	-	-										-
Paquistão	624	85	-										709
Coreia do Norte	-	-	-										-
Taiwan	403	-	-										403
Suíça	-	-	-										-
Tailândia	98	-	-										98
Argentina	494	482	210										1.186
Japão	1.552	154	292										1.997
Outros	1.131	98	145										1.374
<b>Acumulado</b>	<b>9.309</b>	<b>4.001</b>	<b>3.031</b>										<b>16.341</b>

Fonte: Secex

### ESCOAMENTO DE ALGODÃO - MATO GROSSO (T)

Destino	jan/11	fev/11	mar/11	abr/11	mai/11	jun/11	jul/11	ago/11	set/11	out/11	nov/11	dez/11	Acumulado
Santos-SP	3.593	1.452	565										5.610
Paranaguá-PR	5.117	2.068	2.256										9.441
Imbituba-SC	-	-	-										-
Foz do Iguaçu-PR	599	482	210										1.291
Uberlândia-MG	-	-	-										-
Campinas-SP	-	-	-										-
Curitiba-PR	-	-	-										-
Outros	-	-	-										-
Não Declarado	-	-	-										-
<b>Acumulado</b>	<b>9.309</b>	<b>4.001</b>	<b>3.031</b>										<b>16.341</b>

Fonte: Secex

INDICADOR	ATUAL	ANTERIOR
SELIC (ao ano)	12,00%	11,75%
TJLP (ao ano)	6,00%	6,25%
IPCA 11/10	0,80%	0,83%
IPCA 12 meses	5,86%	5,84%
IGP-DI 11/10	0,96%	0,98%
IGP-DI 12 meses	10,61%	10,74%



**Presidente:** Rui Carlos Ottoni Prado

**Superintendente:** Otávio Lemos de Melo Celidonio

**Elaboração:** Carlos Ivam Garcia

**Analistas:** Anamaria Martins, Daniel Ferreira, Emerson Moura, Fernando Scherer, Maria Amélia Tirloni, Mayara Infantino, Sergio Pasqualli e Stefânia Pasqualotto

**Estagiários:** Laryana Miranda, Mayara Infantino, Flávio Muniz, Flávio Muniz, Gabriela de Oliveira, Vinicius Masutti, Arthur Pinheiro e Otávio Behling