

Soja - Análise

15 de abril de 2011

Número: 148

A REPRESENTATIVIDADE DA CHINA: Dois episódios trouxeram à tona o mercado chinês durante a segunda semana de abril: a visita da presidenta do Brasil à China e a presença do palestrante chinês Lin Tan no Circuito Aprosoja, iniciado no dia 14. Baseado nisso, o Imea destaca a importância da China nos mercados mundial e brasileiro da soja. A China importou em 2010 um total de 50,3 milhões de toneladas de soja, 54% das exportações mundiais. Desde 2000 as importações chinesas do grão cresceram a uma taxa média de 22% ao ano, enquanto que no restante do mundo cresceu à taxa de 2,3%. Mato Grosso atendeu a 11% da demanda chinesa no período enquanto outros estados brasileiros atenderam a 27%. Somando, o Brasil exportou 19 milhões de toneladas naquele ano para o país asiático. Reflexo disso, Mato Grosso, que em 2000 faturou 40 milhões de dólares com exportações do grão para a China, passou a faturar 2 bilhões de dólares em 2010, representativo de 62% do faturamento total com as exportações de soja em grão do Estado. O mercado chinês segue as relações com o Brasil com boas perspectivas e afloram oportunidades aos sojicultores de Mato Grosso.

PREÇO DA SOJA DISPONÍVEL NO MÊS DE ABRIL

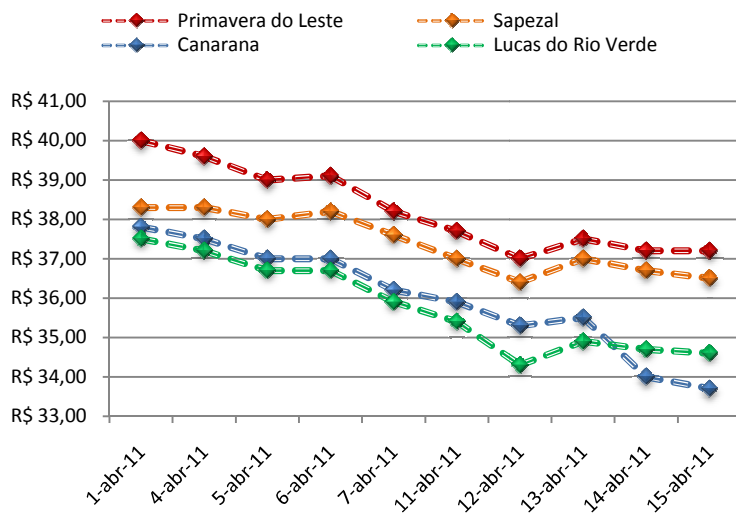

Fonte: Imea

MERCADO DISPONÍVEL: Refletindo a queda no preço da oleaginosa na Bolsa de Chicago, o preço do vendedor segue na maioria das praças cotado a um valor não condizente com a realidade dos compradores. Em Campo Verde, enquanto o produtor solicita R\$ 38,50/sc livre de impostos, os compradores ofertam R\$ 36,50/sc com os tributos inclusos. Já em Canarana o preço da saca de soja pedido pelos produtores não baixou dos R\$ 40,00/sc, enquanto compradores mantiveram uma média de oferta a R\$ 34,88/sc, chegando a atingir R\$ 33,70/sc na última sexta-feira. Este valor foi o mais baixo desde agosto do ano passado. Em Primavera do Leste a variação foi de R\$ 0,70 durante a semana, sendo cotada entre 37,00 R\$/sc e 37,70 R\$/sc durante a semana. No oeste foram indicados preços a R\$ 36,50/sc em Sapezal na sexta-feira. Em Lucas do Rio Verde o valor visto foi de R\$ 34,60/sc no mesmo dia.

MERCADO INTERNACIONAL: Na semana as negociações internacionais da commodity foram bastante negativas. Na segunda-feira e terça-feira, o mercado operou em forte queda, recuando 65 pontos devido às notícias relacionadas aos estoques chineses e à entrada da ótima safra sul-americana. Na quarta-feira as negociações oscilaram nas casas positivas e negativas, variando até 21 pontos no dia, fechando com uma leve alta de um ponto. No dia seguinte, voltou a ser registradas baixas no mercado, recuando seis pontos, fechando a quinta-feira a US\$ 13,29/bushel. Encerrou a semana, na sexta-feira, com alta de quatro pontos, a US\$ 13,37/bushel. O dólar encerrou com o mesmo valor de segunda-feira, cotado a R\$ 1,57.

Contrato de Soja com encerramento em Maio/11 - US\$/bushel

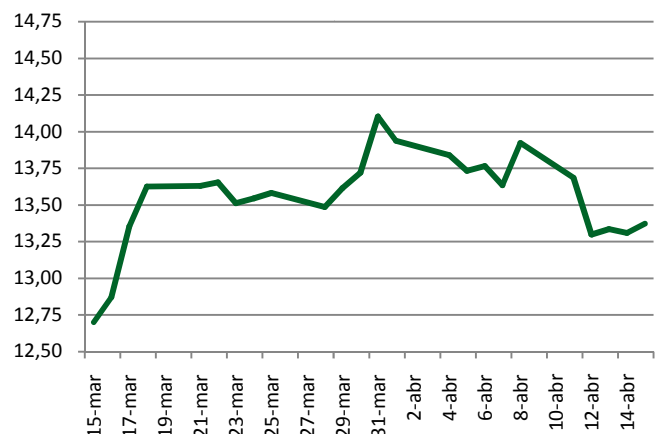

Soja - Análise

15 de abril de 2011

Número: 148

Volume exportado e valor recebido de soja
(Milhões de toneladas - US\$/sc)

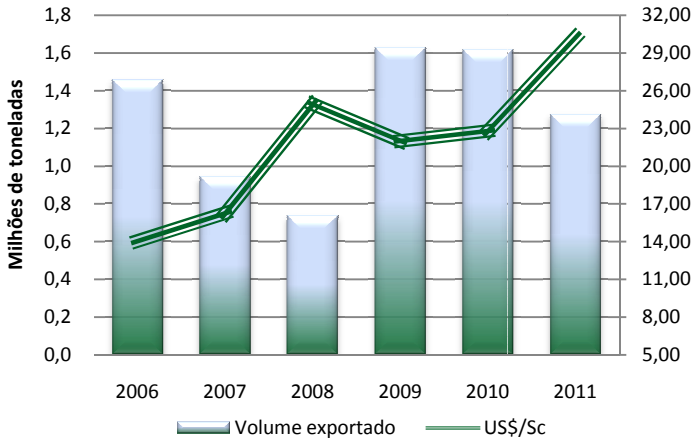

Fonte: SECEX Elaboração: Imea

EXPORTAÇÃO MATO-GROSSENDE DE SOJA: As exportações mato-grossenses de soja no mês de março de 2011 registraram volume de 1,27 milhão de toneladas. Ao se comparar com o mesmo período do ano anterior, quando o volume exportado totalizou 1,62 milhão de toneladas, nota-se uma redução de 21% na exportação do grão. Já no lado financeiro, o valor médio pago ao exportador pela oleaginosa aumentou 33% em relação a março de 2010, pagando este ano uma média de US\$ 30,25/sc, ante os US\$ 22,80/sc pagos no mesmo período do ano passado. Esse foi o maior valor médio nos meses de março dos últimos cinco anos. A maior alta registrada havia ocorrido em março de 2008, quando o valor médio foi de US\$ 24,92/sc, diferença de mais de cinco dólares por saca.

OFERTA E DEMANDA BRASILEIRAS DE SOJA: No último relatório do Usda, divulgado no dia 8 de abril, os dados da projeção da produção brasileira de soja sofreram, pela segunda vez consecutiva, um reajuste positivo. Agora a produção brasileira está avaliada em 72 milhões de toneladas, volume 3% e 6% maior que o dos meses de abril e março, respectivamente. Com o leve incremento previsto nas exportações, o extra de produção ficou no estoques finais. O volume de saldo brasileiro foi revisto em 1,45 milhão de toneladas acima do mês anterior. Enquanto o norte-americano pouco sofreu alteração, deixando assim os estoques finais mundiais acima dos do mês anterior, contrariando as expectativas do mercado, quando era prevista uma queda dos estoques mundiais devido à redução de área norte-americana para a oleaginosa.

QUADRO DE OFERTA E DEMANDA BRASILEIRAS DE SOJA:

	Safra 10/11 (Fev)	Safra 10/11 (Mar)	Varição %
Estoques iniciais	16,06	16,06	0,0%
Produção	70,00	72,00	2,9%
Importações	0,18	0,18	0,0%
Consumo total	38,30	38,60	0,8%
Exportações	32,50	32,75	0,8%
Estoques finais	15,44	16,89	9,4%
Estoque/Consumo	40,3%	43,8%	3,4%

Fonte: USDA Elaboração: Imea

Comercialização de soja no Estado (%)

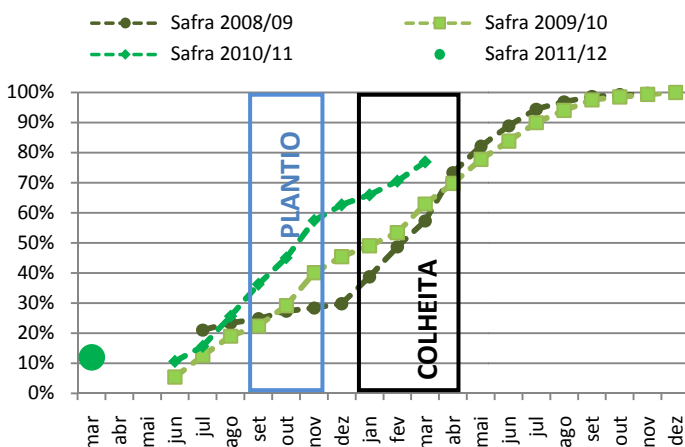

Fonte: Imea

COMERCIALIZAÇÃO EM MATO GROSSO: É fato que o produtor mato-grossense comercializa a produção antes mesmo de semear, no entanto essa antecipação tem sido mais comum e precoce. Pode ser visto na safra 10/11, que as vendas seguem mais adiantadas que em anos anteriores, março 76,9%, quen na safra 09/10 esse percentual só pôde ser observado em maio de 2010. Reflexo ainda mais intenso deste movimento ocorreu com o comprometimento da safra 2011/12, que alcançou 12%, vale ressaltar que é a primeira vez que o Imea apura os dados no mês de março, em plena colheita, Mato Grosso já havia comercializado. Valores de comprometimento vistos nas safras anteriores entre dois a três meses a frente.

Soja - Estatísticas

15 de abril de 2011

Número: 148

PREÇOS DE SOJA

Municípios	Segunda-feira	Terça-feira	Quarta-feira	Quinta-feira	Sexta-feira	Varição semanal	Varição mensal
Rondonópolis	R\$ 39,50	R\$ 38,50	R\$ 38,90	R\$ 38,80	R\$ 38,50	-3,75%	-3,75%
Sorriso	R\$ 34,80	R\$ 34,00	R\$ 34,50	R\$ 33,90	R\$ 33,90	-3,69%	-4,78%
Sapezal	R\$ 37,00	R\$ 36,40	R\$ 37,00	R\$ 36,70	R\$ 36,50	-2,93%	-2,67%
Campo Verde	R\$ 37,70	R\$ 36,70	R\$ 37,00	R\$ 36,80	R\$ 36,50	-4,95%	-3,95%
Diamantino	R\$ 36,00	R\$ 35,20	R\$ 35,70	R\$ 35,60	R\$ 35,60	-1,93%	-1,93%
Canarana	R\$ 35,90	R\$ 35,30	R\$ 35,50	R\$ 34,00	R\$ 33,70	-4,26%	-5,34%
Paranaguá	R\$ 47,00	R\$ 46,72	R\$ 46,64	R\$ 45,68	R\$ 45,68	-5,81%	-4,05%

Unidade: R\$/sc, valor sem desconto de impostos

Varição semanal – relação preço de quinta versus sexta anterior

Varição mensal – relação preço de 15/03

Fonte: Imea/Cepea

FARELO E ÓLEO DE SOJA

Origem	Produto	Valor	Varição semanal	Varição mensal
Farelo	Rondonópolis	R\$ 515,00	-1,90%	-2,83%
	Lucas do Rio Verde	R\$ 500,00	-3,85%	-5,66%
Óleo	Rondonópolis	R\$ 2.452,00	1,87%	-12,43%
	Lucas do Rio Verde	R\$ 2.050,00	0,00%	-4,65%

Unidade: média semanal de preços

R\$/t sem impostos

FRETES AO CAMINHONEIRO

Origem	Destino	Valor (R\$)	Varição semanal	Varição mensal
Rondonópolis	Paranaguá	R\$ 145,00	0,00%	-7,94%
Sorriso	Rondonópolis	R\$ 68,25	-0,36%	-7,14%
Sorriso	Paranaguá	R\$ 196,25	-0,63%	-5,04%
Sapezal	Porto Velho	R\$ 92,50	-2,63%	-7,50%
Canarana	Santos	R\$ 170,00	-1,92%	0,74%

Unidade: média semanal de preços em R\$/t sem impostos

Varição mensal relação preço de segunda versus 14/03/2011

Fonte: Imea

NÚMEROS DA SEMANA

Dados	Referência	Unidades	Segunda-feira	Terça-feira	Quarta-feira	Quinta-feira	Sexta-feira	Varição semanal	Varição mensal
Dólar	Spot	R\$/US\$	1,57	1,58	1,58	1,58	1,57	0,00%	-5,42%
Prêmios	Mai/11	US\$/Bushel	0,20	0,18	0,02	0,03	0,03	-82,35%	-89,29%
Soja CBOT	Mai/11	US\$/Bushel	13,68	13,29	13,33	13,31	13,37	-3,95%	3,89%
Soja BM&F	Mai/11	R\$/sc/Paranaguá	29,73	29,33	29,31	28,91	0,00	-100,00%	-100,00%

Fonte: Bacen, Corretoras, BM&F e CBOT/CME

PREÇOS DE INSUMOS SOJA

Municípios	Sorriso			Campo Verde			Sapezal		
	Fevereiro	Março	Varição	Fevereiro	Março	Varição	Fevereiro	Março	Varição
Super Simples (Ton)	US\$ 391,72	US\$ 412,70	5%	US\$ 380,14	US\$ 401,52	6%	US\$ 403,93	US\$ 423,09	5%
KCL (Ton)	US\$ 628,62	US\$ 667,63	6%	US\$ 617,04	US\$ 656,45	6%	US\$ 640,82	US\$ 678,02	6%
00.18.18 (Ton)	US\$ 513,28	US\$ 537,40	5%	US\$ 501,70	US\$ 526,23	5%	US\$ 525,49	US\$ 547,79	4%
00.20.10 (Ton)	US\$ 476,06	US\$ 495,92	4%	US\$ 464,48	US\$ 484,74	4%	US\$ 488,26	US\$ 506,31	4%
20.00.20 (Ton)	US\$ 576,31	US\$ 584,42	1%	US\$ 564,73	US\$ 573,24	2%	US\$ 588,51	US\$ 594,81	1%

Fonte: IMEA

CUSTO DE PRODUÇÃO SOJA - SAFRA 10/11

Base Dezembro/10

REGIÕES DO IMEA MUNICÍPIO REFERÊNCIA	SUDESTE CAMPO VERDE**	NORDESTE CANARANA**	CENTRO-SUL DIAMANTINO*	OESTE SAPEZAL*	MÉDIO-NORTE SORRISO*
1. INSUMOS (R\$/ha)	R\$ 869,86	R\$ 811,58	R\$ 790,96	R\$ 797,03	R\$ 757,72
Sementes	R\$ 123,13	R\$ 148,33	R\$ 101,38	R\$ 111,25	R\$ 113,81
Semente de Soja	R\$ 106,25	R\$ 108,33	R\$ 89,00	R\$ 100,00	R\$ 88,13
Semente de Milheto	R\$ 16,88	R\$ 40,00	R\$ 12,38	R\$ 11,25	R\$ 25,69
Fertilizantes	R\$ 424,88	R\$ 438,36	R\$ 409,29	R\$ 441,23	R\$ 415,76
Corretivos de Solo	R\$ 31,67	R\$ 37,25	R\$ 24,83	R\$ 31,50	R\$ 29,00
Macronutrientes	R\$ 386,95	R\$ 394,84	R\$ 378,19	R\$ 406,67	R\$ 380,48
Micronutrientes	R\$ 6,27	R\$ 6,27	R\$ 6,27	R\$ 3,05	R\$ 6,27
Defensivos	R\$ 321,85	R\$ 224,89	R\$ 280,29	R\$ 244,56	R\$ 228,16
Fungicidas	R\$ 124,47	R\$ 64,79	R\$ 90,48	R\$ 99,07	R\$ 67,93
Herbicidas	R\$ 87,55	R\$ 62,41	R\$ 81,84	R\$ 68,72	R\$ 55,79
Inseticidas	R\$ 86,83	R\$ 86,64	R\$ 87,42	R\$ 68,73	R\$ 92,48
Adjuvantes	R\$ 23,00	R\$ 11,05	R\$ 20,55	R\$ 8,03	R\$ 11,96
2. OPERAÇÕES AGRÍCOLAS (R\$/ha)	R\$ 183,92	R\$ 159,63	R\$ 177,91	R\$ 179,90	R\$ 171,20
Mão de Obra	R\$ 25,16	R\$ 20,95	R\$ 22,95	R\$ 23,96	R\$ 25,90
Gradagem Aradora	R\$ 35,84	R\$ 30,55	R\$ 39,05	R\$ 34,87	R\$ 35,62
Gradagem Niveladora	R\$ 17,74	R\$ 15,10	R\$ 19,35	R\$ 17,26	R\$ 17,64
Adubação e Semeadura	R\$ 38,59	R\$ 26,64	R\$ 29,11	R\$ 39,12	R\$ 28,98
Aplicações	R\$ 23,65	R\$ 29,15	R\$ 23,92	R\$ 23,24	R\$ 20,91
Colheita	R\$ 40,28	R\$ 33,79	R\$ 40,83	R\$ 38,84	R\$ 39,50
Dessecação Pós-Colheita	R\$ 2,66	R\$ 3,45	R\$ 2,70	R\$ 2,61	R\$ 2,65
A - CUSTO OPERACIONAL (1 + 2)	R\$ 1.053,78	R\$ 971,21	R\$ 968,87	R\$ 976,93	R\$ 928,92
CUSTO OPERACIONAL US\$	\$623,54	\$574,68	\$573,30	\$578,06	\$549,66
3 - OUTROS CUSTOS (R\$/ha)	R\$ 363,28	R\$ 391,70	R\$ 325,57	R\$ 349,26	R\$ 375,64
Assistência Técnica	R\$ 8,70	R\$ 8,12	R\$ 7,91	R\$ 7,97	R\$ 7,58
Transporte da Produção	R\$ 57,20	R\$ 52,00	R\$ 36,40	R\$ 41,60	R\$ 36,40
Armazenagem e Beneficiamento	R\$ 66,87	R\$ 87,48	R\$ 87,06	R\$ 91,70	R\$ 85,37
Impostos	R\$ 72,08	R\$ 71,11	R\$ 70,87	R\$ 73,54	R\$ 69,90
Seguros	R\$ 5,70	R\$ 4,25	R\$ 4,56	R\$ 5,43	R\$ 4,47
Financiamentos	R\$ 71,24	R\$ 71,65	R\$ 73,52	R\$ 74,09	R\$ 70,43
Custos Administrativos	R\$ 81,49	R\$ 97,10	R\$ 45,25	R\$ 54,93	R\$ 101,49
B - CUSTOS VARIÁVEIS (1 + 2 + 3)	R\$ 1.417,06	R\$ 1.362,91	R\$ 1.294,44	R\$ 1.326,19	R\$ 1.304,56
CUSTOS VARIÁVEIS US\$	\$838,50	\$806,46	\$765,94	\$784,73	\$771,93
C - CUSTOS FIXOS (R\$/ha)	R\$ 321,18	R\$ 285,50	R\$ 286,20	R\$ 348,64	R\$ 323,33
CUSTOS FIXOS US\$	\$190,05	\$168,93	\$169,35	\$206,29	\$191,32
Depreciação de máq. e equipam.	R\$ 42,54	R\$ 33,16	R\$ 35,08	R\$ 40,04	R\$ 36,03
Custo da terra	R\$ 278,64	R\$ 252,34	R\$ 251,12	R\$ 308,59	R\$ 287,30
CUSTO TOTAL R\$ (B+C)	R\$ 1.738,25	R\$ 1.648,41	R\$ 1.580,64	R\$ 1.674,83	R\$ 1.627,89
CUSTO TOTAL US\$	\$1.028,55	\$975,39	\$935,29	\$991,02	\$963,25

Considerações:

* Estimativa para Soja Convencional

** Estimativa para Soja Transgênica

Estimativa de Produtividade: 52 sc/ha

Tx. Câmbio Média Mensal: R\$ 1,69

Referência: Dezembro/10

Fonte: Imea

Soja - Estatísticas

15 de abril de 2011

Número: 148

SOJA: ESTIMATIVA DE ÁREA - SAFRA 10/11

Regiões do Imea	Participação %	Área 09/10	Área 10/11 março	Área 10/11 abril	Varição Mensal	Varição Anual
Noroeste	4,1%	261.200	261.200	261.200	0,0%	0,0%
Norte	0,6%	44.000	39.000	39.000	0,0%	-11,4%
Nordeste	10,8%	628.350	694.200	694.200	0,0%	10,5%
Médio-Norte	40,1%	2.466.000	2.571.400	2.571.400	0,0%	4,3%
Oeste	14,5%	948.200	930.200	930.200	0,0%	-1,9%
Centro-Sul	6,4%	409.100	413.100	413.100	0,0%	1,0%
Sudeste	23,5%	1.460.600	1.504.400	1.503.400	-0,1%	2,9%
Mato Grosso	100,0%	6.217.450	6.413.500	6.412.500	0,0%	3,1%

Unidade: Área em hectares

Fonte: Imea

SOJA: ESTIMATIVA DE PRODUTIVIDADE - SAFRA 10/11

Regiões do Imea	Diferença em relação a MT	Produtividade 09/10	Produtividade 10/11 Março	Produtividade 10/11 Abril	Varição Mensal	Varição Anual
Noroeste	-114	2.898	2.887	3.025	4,8%	4,4%
Norte	-128	2.991	2.873	3.181	10,7%	6,3%
Nordeste	-15	3.026	2.986	3.156	5,7%	4,3%
Médio-Norte	19	3.128	3.020	3.305	9,5%	5,7%
Oeste	18	2.859	3.019	3.011	-0,3%	5,3%
Centro-Sul	-21	2.880	2.980	3.068	2,9%	6,5%
Sudeste	-7	3.026	2.994	3.114	4,0%	2,9%
Mato Grosso	-	3.026	3.001	3.174	5,8%	4,9%

Unidade: Produtividade em Kg/hectare

Fonte: Imea

SOJA: ESTIMATIVA DE PRODUÇÃO - SAFRA 10/11

Regiões do Imea	Participação %	Produção 09/10	Produção 10/11 Março	Produção 10/11 Abril	Varição Mensal	Varição Anual
Noroeste	3,9%	757.070	753.984	790.128	4,8%	4,4%
Norte	0,6%	131.614	112.036	124.062	10,7%	-5,7%
Nordeste	10,8%	1.901.640	2.073.213	2.190.780	5,7%	15,2%
Médio-Norte	41,8%	7.714.740	7.764.774	8.499.564	9,5%	10,2%
Oeste	13,8%	2.711.064	2.808.468	2.800.650	-0,3%	3,3%
Centro-Sul	6,2%	1.178.119	1.231.011	1.267.324	2,9%	7,6%
Sudeste	23,0%	4.420.446	4.503.749	4.681.008	3,9%	5,9%
Mato Grosso	100%	18.814.693	19.247.235	20.353.516	5,7%	8,2%

Unidade: Produção em toneladas

Fonte: Imea

Soja – Estatísticas

15 de abril de 2011

Número: 148

SAFRA DE SOJA - 10/11: ACOMPANHAMENTO DE PLANTIO POR REGIÕES

Regiões do Imea	Noroeste	Norte	Nordeste	Médio-Norte	Oeste	Centro-Sul	Sudeste	Mato Grosso
Área	261.200	39.000	694.200	2.571.400	930.200	413.100	1.503.400	6.412.500
21/out/10	6,6%	14,0%	3,1%	19,3%	19,0%	16,4%	17,6%	16,4%
28/out/10	17,7%	32,8%	9,0%	36,2%	42,2%	32,6%	27,1%	31,1%
04/nov/10	32,7%	49,8%	22,8%	55,5%	59,0%	52,3%	45,0%	49,2%
11/nov/10	59,9%	72,8%	46,8%	78,1%	80,4%	73,7%	65,3%	71,0%
18/nov/10	72,0%	86,8%	67,6%	92,6%	92,2%	91,5%	83,3%	86,7%
25/nov/10	84,4%	95,4%	80,6%	98,1%	97,9%	98,3%	91,8%	94,1%
02/dez/10	100,0%	100,0%	95,0%	100,0%	100,0%	100,0%	97,5%	98,9%
03/dez/09	100,0%	100,0%	98,9%	100,0%	100,0%	100,0%	100,0%	99,9%
Δ entre Safra 09/10 e Safra 09/10	0 p.p.	0 p.p.	- 3,9 p.p.	0 p.p.	0 p.p.	0 p.p.	- 2,5 p.p.	- 1, p.p.

*Variação em pontos percentuais

SOJA: ESTIMATIVA SEMANAL DE COLHEITA SAFRA 10/11

Regiões do Imea	Noroeste	Norte	Nordeste	Médio-Norte	Oeste	Centro-Sul	Sudeste	Mato Grosso
Área	261.200	39.000	694.200	2.571.400	930.200	413.100	1.504.400	6.413.500
3-fev-11	7,1%	5,3%	3,5%	7,3%	11,8%	7,6%	6,2%	7,3%
10-fev-11	11,1%	10,7%	6,2%	10,7%	18,8%	9,7%	10,5%	11,3%
17-fev-11	28,9%	20,7%	9,5%	19,0%	21,8%	16,1%	17,8%	18,5%
24-fev-11	37,9%	30,4%	15,6%	28,5%	24,5%	19,1%	25,3%	25,6%
3-mar-11	43,4%	46,1%	25,0%	43,3%	40,0%	30,8%	37,5%	38,7%
10-mar-11	54,6%	53,7%	32,4%	54,2%	54,0%	47,0%	48,4%	50,0%
17-mar-11	63,6%	70,7%	48,2%	71,9%	69,0%	62,1%	66,2%	66,6%
24-mar-11	74,2%	85,4%	64,6%	86,7%	83,7%	75,0%	80,3%	81,1%
31-mar-11	92,4%	93,8%	74,6%	96,8%	94,4%	91,3%	92,8%	92,5%
7-abr-11	98,9%	98,4%	86,2%	99,8%	99,6%	98,3%	97,4%	97,6%
7-abr-10	100,0%	100,0%	95,5%	99,8%	99,0%	99,2%	99,4%	99,1%
Δ entre Safra 09/10 e Safra 10/11*	-1,1 p.p.	-1,6 p.p.	-9,3 p.p.	0,1 p.p.	0,6 p.p.	-0,9 p.p.	-2,0 p.p.	-1,5 p.p.

Fonte: Imea

SOJA: ESTIMATIVA DE COMERCIALIZAÇÃO SAFRA 10/11

Regiões do Imea	Noroeste	Norte	Nordeste	Médio-Norte	Oeste	Centro-Sul	Sudeste	Mato Grosso
Área	261.200	39.000	694.200	2.571.400	930.200	413.100	1.504.400	6.413.500
Jun./10	5,0%	6,0%	5,0%	15,0%	10,0%	6,0%	8,0%	10,6%
Jul./10	15,2%	13,4%	14,4%	17,5%	12,7%	17,4%	14,0%	15,6%
Ago./10	23,7%	22,8%	21,0%	27,4%	31,0%	25,2%	21,6%	25,6%
Set./10	27,7%	36,8%	31,0%	38,5%	42,7%	36,5%	32,0%	36,2%
Out./10	39,7%	46,8%	41,3%	46,2%	51,0%	45,9%	41,5%	45,0%
Nov./10	50,7%	58,8%	51,5%	59,2%	64,6%	58,2%	53,3%	57,4%
Dez./10	56,7%	62,5%	58,2%	64,4%	69,2%	65,5%	57,5%	62,6%
Jan./11	65,3%	63,9%	60,6%	68,4%	70,9%	66,0%	61,0%	65,9%
fev./11	68,3%	67,4%	65,9%	73,1%	78,0%	70,7%	63,9%	70,5%
Mar/11	79,5%	71,3%	68,9%	82,5%	79,9%	73,1%	69,8%	76,9%
Safra 09/10 em março/10	39,2%	53,3%	52,4%	59,6%	58,5%	54,3%	46,1%	54,4%
Variação (p.p.)	40,3 p.p.	18,0 p.p.	16,5 p.p.	22,9 p.p.	21,4 p.p.	18,8 p.p.	23,7 p.p.	22,5 p.p.

Fonte: Imea

Soja - Estatísticas

15 de abril de 2011

Número: 148

EXPORTAÇÃO TOTAL DE SOJA EM GRÃO - MATO GROSSO (T/US\$)

Ano/mês	2006		2007		2008		2009		2010		2011	
	Toneladas	M US\$	Toneladas	M US\$	Toneladas	M US\$	Toneladas	M US\$	Toneladas	M US\$	Toneladas	M US\$
Janeiro	422.991	106.081	246.806	63.764	304.102	130.614	340.279	150.819	86.151	41.702	102.477	54.394
Fevereiro	599.501	141.512	340.939	88.684	129.376	56.577	437.800	163.902	536.281	215.981	121.161	62.015
Março	1.457.448	341.007	944.069	255.846	737.258	306.155	1.627.539	596.538	1.617.954	614.760	1.273.680	642.133
Abril	1.211.097	270.918	1.306.427	348.730	1.422.749	580.588	1.822.194	610.794	1.634.624	597.036		
Mai	1.036.410	227.168	853.921	220.736	1.527.131	628.721	1.601.717	595.103	1.625.835	599.126		
Junho	556.050	123.391	757.118	201.137	1.170.725	473.421	1.708.687	721.405	1.118.837	411.666		
Julho	1.270.396	285.496	574.516	154.181	1.107.519	500.768	1.281.830	567.825	1.002.388	372.846		
Agosto	1.088.109	246.256	649.357	182.374	673.321	345.549	921.760	411.205	409.855	162.708		
Setembro	757.823	170.675	355.631	106.491	502.828	221.246	366.313	165.630	371.021	154.780		
Outubro	796.773	179.651	357.963	115.306	467.266	233.340	323.758	139.810	115.738	51.316		
Novembro	494.906	116.361	253.471	83.669	265.200	123.304	32.184	15.913	47.034	21.928		
Dezembro	229.095	54.776	181.920	68.305	353.591	149.575	183.825	88.540	89.062	46.114		
ACUMULADO	9.920.599	2.263.292	6.822.137	1.889.223	8.661.067	3.749.858	10.647.884	4.227.483	8.654.780	3.289.963	1.497.318	758.542

Fonte: Secex Elaboração: Imea

EXPORTAÇÃO TOTAL DE FARELO - MATO GROSSO (T/US\$)

Ano/mês	2006		2007		2008		2009		2010		2011	
	Toneladas	M US\$	Toneladas	M US\$	Toneladas	M US\$	Toneladas	M US\$	Toneladas	M US\$	Toneladas	M US\$
Janeiro	261.893	57.267	286.746	63.242	139.650	47.141	388.483	129.834	234.040	96.464	219.655	92.069
Fevereiro	160.212	32.718	154.815	34.286	149.709	51.888	83.192	29.850	236.069	89.302	185.803	78.746
Março	362.751	73.482	220.291	52.238	269.961	92.594	292.867	96.780	560.183	199.504	370.388	150.737
Abril	208.825	40.064	228.923	52.513	235.998	84.298	401.384	130.645	394.758	123.489		
Mai	193.555	35.866	396.325	85.922	423.955	150.204	340.268	123.432	374.823	115.992		
Junho	180.557	34.545	216.132	47.307	321.488	117.187	406.498	167.422	510.184	162.491		
Julho	376.474	73.498	300.881	68.300	391.286	152.748	387.432	166.709	574.548	184.093		
Agosto	321.544	66.701	311.305	73.266	237.146	90.486	346.716	144.807	299.279	104.143		
Setembro	286.454	54.895	264.855	65.415	343.604	136.485	320.460	134.060	363.466	131.512		
Outubro	215.092	43.562	282.870	82.448	318.004	109.133	338.480	139.821	313.066	115.248		
Novembro	199.997	42.641	151.850	47.439	342.049	123.337	268.846	110.588	330.067	131.228		
Dezembro	220.380	48.869	173.789	53.470	232.340	74.438	224.311	90.646	244.063	131.228		
ACUMULADO	2.987.735	604.109	2.988.781	725.846	3.405.191	1.230	3.798.939	1.465	4.190.484	1.322.267	775.846	321.552

Fonte: Secex Elaboração: Imea

EXPORTAÇÃO TOTAL DE ÓLEO - MATO GROSSO (T/US\$)

Ano/mês	2006		2007		2008		2009		2010		2011	
	Toneladas	M US\$	Toneladas	M US\$	Toneladas	M US\$	Toneladas	M US\$	Toneladas	M US\$	Toneladas	M US\$
Janeiro	30.469	13.547	2.236	1.427	28.728	31.128	36.880	25.713	120	150	20.604	25.537
Fevereiro	18.845	8.406	20.116	12.279	18.470	19.601	6.055	4.745	850	690	320	499
Março	59.816	28.619	29.497	18.120	17.692	19.075	46.059	29.106	1.020	890	27.600	31.890
Abril	19.479	9.223	31.350	19.995	24.404	30.809	34.563	28.803	29.012	23.635		
Mai	19.624	9.438	62.186	39.783	34.273	44.015	55.284	42.638	34.600	28.424		
Junho	16.678	8.472	32.741	23.224	42.036	55.715	24.219	21.017	58.609	46.355		
Julho	70.794	34.436	33.340	24.648	47.244	63.194	64.968	54.210	50.824	41.853		
Agosto	56.284	29.223	57.682	45.823	26.338	33.087	63.566	54.619	47.513	39.721		
Setembro	37.946	19.892	33.557	27.685	81.137	93.697	33.098	24.566	49.203	40.974		
Outubro	69.596	37.084	50.815	44.408	48.851	50.980	19.363	14.032	26.184	25.769		
Novembro	9.270	4.827	21.803	19.831	51.914	48.749	16.968	13.753	17.340	17.412		
Dezembro	44.617	28.177	14.378	14.300	21.019	17.586	1.869	1.265	2.785	3.516		
ACUMULADO	453.419	231.345	389.702	291.525	442.113	507.636	402.891	314.928	315.278	265.872	48.524	57.926

Fonte: Secex Elaboração: Imea

Soja - Estatísticas

ESCOAMENTO DA SOJA EM GRÃO DE MATO GROSSO POR PORTO (t)

Portos	jan/11	fev/11	mar/11	abr/11	mai/11	jun/11	jul/11	ago/11	set/11	out/11	nov/11	dez/11	ACUMULADO
Paranaguá - PR	29.380	6.902	155.922	-	-	-	-	-	-	-	-	-	192.203
Santos - SP	-	88.792	808.700	-	-	-	-	-	-	-	-	-	897.493
Manaus - AM	44.936	-	111.486	-	-	-	-	-	-	-	-	-	156.422
São Francisco do Sul - SC	-	-	23.037	-	-	-	-	-	-	-	-	-	23.037
Vitória - ES	-	-	61.234	-	-	-	-	-	-	-	-	-	61.234
Cáceres - MT	-	-	-	-	-	-	-	-	-	-	-	-	-
São Luís - MA	-	-	-	-	-	-	-	-	-	-	-	-	-
Santarém - PA	28.161	25.467	113.301	-	-	-	-	-	-	-	-	-	166.929
Itajaí - SC	-	-	-	-	-	-	-	-	-	-	-	-	-
Porto de Rio Grande - RS	-	-	-	-	-	-	-	-	-	-	-	-	-
TOTAL	102.477	121.161	1.273.680	-	-	-	-	-	-	-	-	-	1.497.318

Fonte: Secex Elaboração: Imea

EXPORTAÇÕES DE SOJA EM GRÃO DE MATO GROSSO POR DESTINO (t)

	jan/11	fev/11	mar/11	abr/11	mai/11	jun/11	jul/11	ago/11	set/11	out/11	nov/11	dez/11	ACUMULADO
CHINA	-	19.638	745.648	-	-	-	-	-	-	-	-	-	765.285
HOLANDA	22.457	-	193.955	-	-	-	-	-	-	-	-	-	216.412
ESPANHA	-	30.000	117.737	-	-	-	-	-	-	-	-	-	147.737
ITÁLIA	-	-	-	-	-	-	-	-	-	-	-	-	-
TAILÂNDIA	-	39.856	72.043	-	-	-	-	-	-	-	-	-	111.900
REINO UNIDO	35.084	25.467	52.522	-	-	-	-	-	-	-	-	-	113.073
NORUEGA	29.069	-	33.075	-	-	-	-	-	-	-	-	-	62.144
ALEMANHA	-	-	1.000	-	-	-	-	-	-	-	-	-	1.000
PORTUGAL	-	6.200	14.159	-	-	-	-	-	-	-	-	-	20.359
BÉLGICA	-	-	-	-	-	-	-	-	-	-	-	-	-
COREIA DO SUL	-	-	-	-	-	-	-	-	-	-	-	-	-
JAPÃO	-	-	-	-	-	-	-	-	-	-	-	-	-
SUÍÇA	-	-	-	-	-	-	-	-	-	-	-	-	-
OUTROS	15.867	-	43.541	-	-	-	-	-	-	-	-	-	59.408
TOTAL	102.477	121.161	#####	-	-	-	-	-	-	-	-	-	1.497.318

Fonte: Secex Elaboração: Imea



PRESIDENTE
Rui Carlos Ottoni Prado
SUPERINTENDENTE
Otávio Lemos de Melo Celidonio
ELABORAÇÃO
Maria Amélia Tirloni, Fernando Luiz Scherer,
Arthur Pinheiro, Vinicius Masutti e Otávio Behling

EQUIPE TÉCNICA

Analistas: Anamaria Martins, Carlos Ivam, Daniel Ferreira, Emerson Moura, Fernando Luiz Scherer, Maria Amélia Tirloni, Mayara Infantino, Sergio Pasqualli e Stefânia Pasqualotto
Estagiários: Arthur Pinheiro, Eduardo Lagemann, Flávio Muniz, Gabriela de Oliveira, Laryana Miranda, Otávio Behling, Paulo Pinto e Vinicius Masutti

INDICADOR	ATUAL	ANTERIOR
SELIC (ao ano)	11,75%	11,25%
TJLP (ao ano)	6,00%	6,25%
IPCA 02/11	0,80%	0,83%
IPCA 12 meses	5,86%	5,84%
IGP-DI 02/11	0,96%	0,98%
IGP-DI 12 meses	10,61%	10,74%