

Soja - Análise

7 de abril de 2011

Número: 146

RETROSPECTIVA DE COLHEITA: Na observação de duas safras anteriores a atual Mato Grosso concentrou a colheita dentre os dias 20 de fevereiro e 20 de março, ou seja, da oitava à décima primeira semana do ano. Nessas quatro semanas são colhidos de forma habitual aproximadamente 56% da área de cultivo. Sendo que na oitava semana apresenta-se comumente o pico da colheita, ou seja, maior variação semanal de área colhida. Em média 15% da safra é colhida nessa semana de pico. Este ano pouco atípico foi constatado que a concentração ocorreu com uma semana de atraso com relação às citadas safras, de modo que o percentual de 56% só pôde ser observado entre a nona e a décima segunda semana do ano. Já o pico de colheita ocorreu na décima primeira semana (17 de março), quando foram colhidos 16,6% da área cultivada de soja no estado. No último levantamento, do dia 7 de abril, décima quarta semana do ano, a colheita atingiu 97,6% da área cultivada no estado, ante os 99,1% que colhidos até o mesmo período do ano passado.

MÉDIA MENSAL DO PREÇO DA SACADA DE SOJA (R\$/Sc)

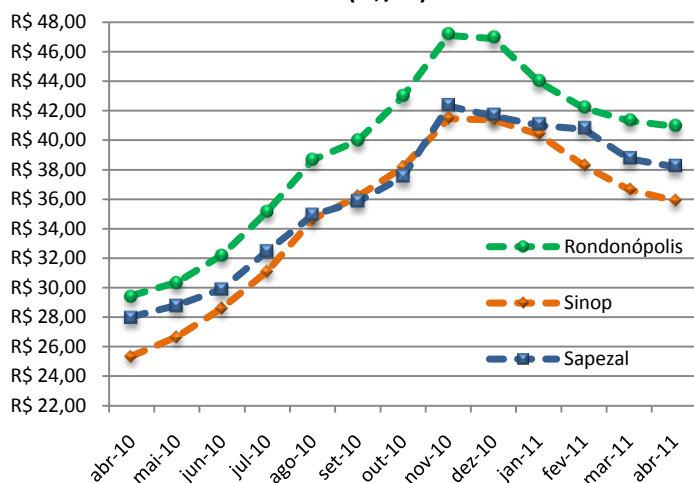

Fonte: Imea

MERCADO DISPONÍVEL: Continua com poucos negócios e o dólar voltou a se valorizar nessa quinta-feira (07), refletindo no preço e no custo da saca paga ao produtor. Somente alguns agricultores estão entregando, sendo raros os reportes de negócios em Mato Grosso durante a semana. O valor em Sinop chegou a R\$ 35,00/sc, bem diferente da média mensal vista em novembro, que esteve a R\$ 41,46/sc. Já em Sapezal, no mesmo período do ano passado, ficou cotada a R\$ 42,30/sc. Atualmente o preço está bem fora desses patamares e valor pago ao produtor esta na casa dos R\$ 37,00/sc. Em Rondonópolis houve indicações de R\$ 40,00/sc remetendo a valores de setembro do ano passado. Em Campo Verde, apenas valor de referência a R\$ 38,40/sc.

MERCADO INTERNACIONAL: O contrato de soja com encerramento no mês de maio e negociado na CBOT, registrou números negativos em alguns dias. A abertura na segunda-feira foi a US\$ 13,93/bushel. Até o fechamento de terça-feira o mercado operou em baixa devido às notícias sobre as chuvas nos cinturões de milho dos EUA. Os dois dias registraram quedas de 20 pontos. Na quarta-feira o mercado respirou um pouco, subindo apenas dois pontos. Já quinta-feira, após notícias de um novo terremoto no Japão, o mercado operou em queda novamente, recuando oito centavos de dólar, fechando a quinta-feira a US\$ 13,68/bushel. O dólar recuou 1,73%, fechando a R\$ 1,58 menor cotação desde julho de 2008.

Contrato de Soja com encerramento em Maio/11 - US\$/bushel

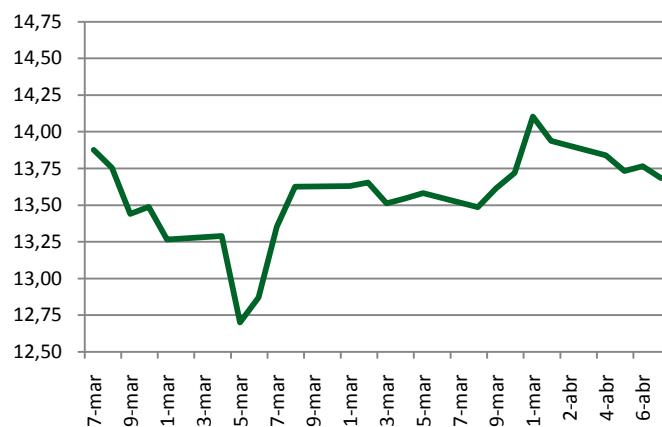

Soja - Análise

7 de abril de 2011

Número: 146

PRINCIPAIS DESTINOS DO FARELO DE SOJA ACUMULADO JAN-FEV/2011 - MATO GROSSO

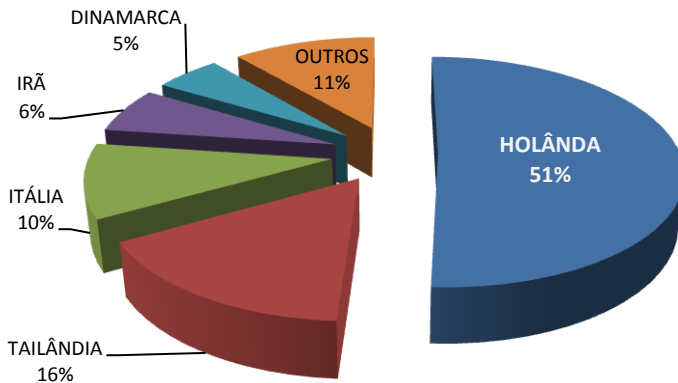

Fonte: SECEX Elaboração: Imea

EXPORTAÇÃO DO FARELO DE SOJA: Conforme dados da Secretaria de Comércio Exterior (Secex), nos dois primeiros meses deste ano, o Estado de Mato Grosso exportou um volume de 405,5 mil toneladas. Destaque neste período para a Holanda, responsável por 51% da exportação estadual, com 206,2 mil toneladas. Em seguida está a Tailândia, importando 16% do volume exportado, 64,6 mil toneladas. A Itália foi o terceiro país importador, com 10% do total exportado. A República Islâmica do Irã e a Dinamarca vêm atrás com 6% e 5%, respectivamente. O exportador de Farelo de Soja recebeu, em média, US\$ 421,28 pela tonelada do produto. O valor recebido pelas exportações nos dois primeiros meses deste ano no Estado foi de US\$ 170,8 milhões, 8% a menos que no mesmo período do ano passado.

ÁREA DE SOJA E MILHO NOS EUA: No último dia 31 de março o Departamento de Agricultura dos Estados Unidos (USDA) levantou junto aos produtores norte-americanos a intenção de plantio na safra 11/12. Segundo o levantamento a área de plantio de soja deverá ser de 31 milhões de hectares, quase a mesma área da safra passada. Já a área intencionada para plantio de milho assume 37 milhões de hectares. Neste primeiro momento o aumento da área de milho seria função maior atratividade nos preços do cereal, porém ainda temos de ver as oscilações destas intenções frente aos movimentos climáticos das próximas semanas e meses. É comum que junto a estes levantamentos de área haja especulações de relação oferta demanda global da oleaginosa, assim, surge o já habitual movimento de mercado em função do movimento das nuvens do meio oeste dos EUA.

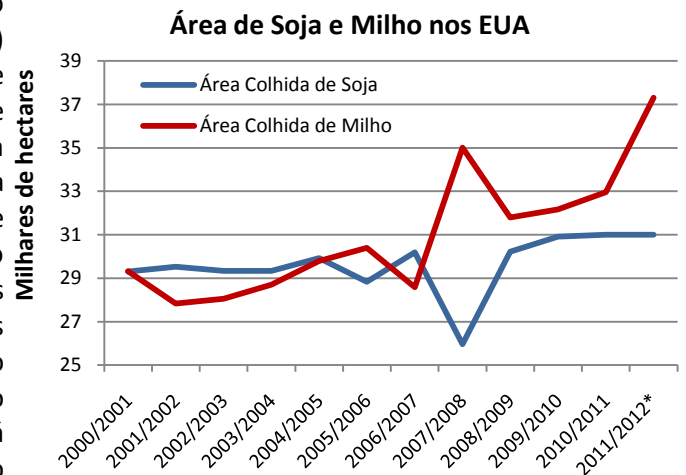

Fonte: USDA Elaboração: Imea

PREÇO DE PARIDADE DE EXPORTAÇÃO EM SORRISO - MT

Preços da soja em Chicago	\$	13,72	\$	13,72
Prêmio	\$	-	\$	-
Valor da soja no porto - FOB	\$	504,15	\$	504,15
Custo Portuário (Paranaguá)	\$	10,00	\$	10,00
Preço Porto	\$	494,15	\$	494,15
Taxa de câmbio	R\$	1,60	R\$	1,80
Custo Logístico R\$/t	R\$	218,00	R\$	218,00
Custo Logístico US\$/t	\$	153,13	\$	136,11
Diferencial de preços por custo		-31%		-28%
Preço Final (t)	\$	341,02	\$	358,04
Preço Final (US\$/sc)	\$	20,46	\$	21,48
Preço Final (R\$/sc)	R\$	32,74	R\$	38,67

Dados base contrato maio/10

IMPACTO CAMBIAL NA PRECIFICAÇÃO DA SOJA:

Resultado fácil de uma valorização cambial, a perda de competitividade é um processo rápido e de recuperação lenta. As taxas de câmbio observadas na tabela ao lado figuram cenários para um empresário rural situado em Sorriso. Com câmbio a R\$ 1,80, o sojicultor receberia R\$ 38,67/sc, e com câmbio a R\$ 1,60, receberia R\$ 32,74/sc. Assim, uma valorização cambial de R\$ 0,20 elevaria o custo logístico US\$ 17,00 e conseqüentemente o preço ao produtor em aproximadamente R\$ 6,00/sc na realidade observada. O impacto transcende o preço, reduz a competitividade do setor exportador, gera déficit na balança comercial, propicia a geração de dívida privada, etc.

Soja - Estatísticas

7 de abril de 2011

Número: 146

PREÇOS DE SOJA

Municípios	Segunda-feira	Terça-feira	Quarta-feira	Quinta-feira	Sexta-feira	Varição semanal	Varição mensal
Rondonópolis	R\$ 41,00	R\$ 40,50	R\$ 40,60	R\$ 40,00	-	-3,15%	-1,23%
Sorriso	R\$ 36,80	R\$ 36,30	R\$ 36,50	R\$ 35,20	-	-4,86%	-3,56%
Sapezal	R\$ 38,30	R\$ 38,00	R\$ 38,20	R\$ 37,60	-	-1,83%	-1,05%
Campo Verde	R\$ 39,20	R\$ 38,80	R\$ 39,00	R\$ 38,40	-	-2,78%	-2,78%
Diamantino	R\$ 37,00	R\$ 36,50	R\$ 36,70	R\$ 36,30	-	-3,20%	-3,20%
Canarana	R\$ 37,50	R\$ 37,00	R\$ 37,00	R\$ 36,20	-	-2,16%	-0,82%
Paranaguá	R\$ 48,40	R\$ 48,40	R\$ 47,98	R\$ 47,98	-	-2,06%	-3,67%

Unidade: R\$/sc, valor sem desconto de impostos

Varição semanal – relação preço de quinta versus sexta anterior

Varição mensal – relação preço de 07/03

Fonte: Imea/Cepea

FARELO E ÓLEO DE SOJA

Origem	Produto	Valor	Varição semanal	Varição mensal
Farelo	Rondonópolis	R\$ 525,00	-2,78%	-7,89%
	Lucas do Rio Verde	R\$ 520,00	-3,70%	-7,14%
Óleo	Rondonópolis	R\$ 2.407,00	0,08%	-8,83%
	Lucas do Rio Verde	R\$ 2.050,00	0,00%	-4,65%

Unidade: média semanal de preços

R\$/t sem impostos

FRETES AO CAMINHONEIRO

Origem	Destino	Valor (R\$)	Varição semanal	Varição mensal
Rondonópolis	Paranaguá	R\$ 145,00	-7,94%	0,64%
Sorriso	Rondonópolis	R\$ 68,50	-7,01%	-3,52%
Sorriso	Paranaguá	R\$ 197,50	-7,06%	-5,95%
Sapezal	Porto Velho	R\$ 95,00	-5,00%	-4,04%
Canarana	Santos	R\$ 173,33	-0,95%	2,72%

Unidade: média semanal de preços em R\$/t sem impostos

Varição mensal relação preço de segunda versus 04/03/2011

Fonte: Imea

NÚMEROS DA SEMANA

Dados	Referência	Unidades	Segunda-feira	Terça-feira	Quarta-feira	Quinta-feira	Sexta-feira	Varição semanal	Varição mensal
Dólar	Spot	R\$/US\$	1,61	1,60	1,60	1,58	1,57	-2,48%	-4,85%
Prêmios	Mai/11	US\$/Bushel	0,04	0,04	0,04	0,12	0,17	240,00%	-43,33%
Soja CBOT	Mai/11	US\$/Bushel	13,84	13,73	13,76	13,63	13,92	-0,07%	3,57%
Soja BM&F	Mai/11	R\$/sc/Paranaguá	30,08	30,08	29,73	30,62	29,86	-1,74%	-0,67%

Fonte: Bacen, Corretoras, BM&F e CBOT/CME

PREÇOS DE INSUMOS DE SOJA

Municípios	Sorriso			Campo Verde			Sapezal		
	Janeiro	Fevereiro	Varição	Janeiro	Fevereiro	Varição	Janeiro	Fevereiro	Varição
Nimbus (Lt)	US\$ 2,95	US\$ 2,95	0%	US\$ 5,00	US\$ 5,00	0%	US\$ 3,50	US\$ 3,88	11%
2,4 D (Lt)	US\$ 4,71	US\$ 5,04	7%	US\$ 5,00	US\$ 4,93	-1%	US\$ 4,90	US\$ 4,85	-1%
PrioriXtra (Lt)	US\$ 47,67	US\$ 44,00	-8%	US\$ 70,00	US\$ 70,00	0%	US\$ 59,50	US\$ 63,00	6%
Folicur (Lt)	US\$ 15,00	US\$ 16,00	7%	US\$ 18,50	US\$ 18,50	0%	US\$ 20,00	US\$ 20,00	0%
Standak (Lt)	US\$ 145,00	US\$ 145,00	0%	US\$ 175,00	US\$ 170,00	-3%	US\$ 155,00	US\$ 155,00	0%

Fonte: Imea

Soja - Estatísticas

7 de abril de 2011

Número: 146

CUSTO DE PRODUÇÃO SOJA - SAFRA 10/11

Base Dezembro/10

REGIÕES DO IMEA MUNICÍPIO REFERÊNCIA	SUDESTE CAMPO VERDE**	NORDESTE CANARANA**	CENTRO-SUL DIAMANTINO*	OESTE SAPEZAL*	MÉDIO-NORTE SORRISO*
1. INSUMOS (R\$/ha)	R\$ 869,86	R\$ 811,58	R\$ 790,96	R\$ 797,03	R\$ 757,72
Sementes	R\$ 123,13	R\$ 148,33	R\$ 101,38	R\$ 111,25	R\$ 113,81
Semente de Soja	R\$ 106,25	R\$ 108,33	R\$ 89,00	R\$ 100,00	R\$ 88,13
Semente de Milheto	R\$ 16,88	R\$ 40,00	R\$ 12,38	R\$ 11,25	R\$ 25,69
Fertilizantes	R\$ 424,88	R\$ 438,36	R\$ 409,29	R\$ 441,23	R\$ 415,76
Corretivos de Solo	R\$ 31,67	R\$ 37,25	R\$ 24,83	R\$ 31,50	R\$ 29,00
Macronutrientes	R\$ 386,95	R\$ 394,84	R\$ 378,19	R\$ 406,67	R\$ 380,48
Micronutrientes	R\$ 6,27	R\$ 6,27	R\$ 6,27	R\$ 3,05	R\$ 6,27
Defensivos	R\$ 321,85	R\$ 224,89	R\$ 280,29	R\$ 244,56	R\$ 228,16
Fungicidas	R\$ 124,47	R\$ 64,79	R\$ 90,48	R\$ 99,07	R\$ 67,93
Herbicidas	R\$ 87,55	R\$ 62,41	R\$ 81,84	R\$ 68,72	R\$ 55,79
Inseticidas	R\$ 86,83	R\$ 86,64	R\$ 87,42	R\$ 68,73	R\$ 92,48
Adjuvantes	R\$ 23,00	R\$ 11,05	R\$ 20,55	R\$ 8,03	R\$ 11,96
2. OPERAÇÕES AGRÍCOLAS (R\$/ha)	R\$ 183,92	R\$ 159,63	R\$ 177,91	R\$ 179,90	R\$ 171,20
Mão de Obra	R\$ 25,16	R\$ 20,95	R\$ 22,95	R\$ 23,96	R\$ 25,90
Gradagem Aradora	R\$ 35,84	R\$ 30,55	R\$ 39,05	R\$ 34,87	R\$ 35,62
Gradagem Niveladora	R\$ 17,74	R\$ 15,10	R\$ 19,35	R\$ 17,26	R\$ 17,64
Adubação e Semeadura	R\$ 38,59	R\$ 26,64	R\$ 29,11	R\$ 39,12	R\$ 28,98
Aplicações	R\$ 23,65	R\$ 29,15	R\$ 23,92	R\$ 23,24	R\$ 20,91
Colheita	R\$ 40,28	R\$ 33,79	R\$ 40,83	R\$ 38,84	R\$ 39,50
Dessecação Pós-Colheita	R\$ 2,66	R\$ 3,45	R\$ 2,70	R\$ 2,61	R\$ 2,65
A - CUSTO OPERACIONAL (1 + 2)	R\$ 1.053,78	R\$ 971,21	R\$ 968,87	R\$ 976,93	R\$ 928,92
CUSTO OPERACIONAL US\$	\$623,54	\$574,68	\$573,30	\$578,06	\$549,66
3 - OUTROS CUSTOS (R\$/ha)	R\$ 363,28	R\$ 391,70	R\$ 325,57	R\$ 349,26	R\$ 375,64
Assistência Técnica	R\$ 8,70	R\$ 8,12	R\$ 7,91	R\$ 7,97	R\$ 7,58
Transporte da Produção	R\$ 57,20	R\$ 52,00	R\$ 36,40	R\$ 41,60	R\$ 36,40
Armazenagem e Beneficiamento	R\$ 66,87	R\$ 87,48	R\$ 87,06	R\$ 91,70	R\$ 85,37
Impostos	R\$ 72,08	R\$ 71,11	R\$ 70,87	R\$ 73,54	R\$ 69,90
Seguros	R\$ 5,70	R\$ 4,25	R\$ 4,56	R\$ 5,43	R\$ 4,47
Financiamentos	R\$ 71,24	R\$ 71,65	R\$ 73,52	R\$ 74,09	R\$ 70,43
Custos Administrativos	R\$ 81,49	R\$ 97,10	R\$ 45,25	R\$ 54,93	R\$ 101,49
B - CUSTOS VARIÁVEIS (1 + 2 + 3)	R\$ 1.417,06	R\$ 1.362,91	R\$ 1.294,44	R\$ 1.326,19	R\$ 1.304,56
CUSTOS VARIÁVEIS US\$	\$838,50	\$806,46	\$765,94	\$784,73	\$771,93
C - CUSTOS FIXOS (R\$/ha)	R\$ 321,18	R\$ 285,50	R\$ 286,20	R\$ 348,64	R\$ 323,33
CUSTOS FIXOS US\$	\$190,05	\$168,93	\$169,35	\$206,29	\$191,32
Depreciação de máq. e equipam.	R\$ 42,54	R\$ 33,16	R\$ 35,08	R\$ 40,04	R\$ 36,03
Custo da terra	R\$ 278,64	R\$ 252,34	R\$ 251,12	R\$ 308,59	R\$ 287,30
CUSTO TOTAL R\$ (B+C)	R\$ 1.738,25	R\$ 1.648,41	R\$ 1.580,64	R\$ 1.674,83	R\$ 1.627,89
CUSTO TOTAL US\$	\$1.028,55	\$975,39	\$935,29	\$991,02	\$963,25

Considerações:

* Estimativa para Soja Convencional

** Estimativa para Soja Transgênica

Estimativa de Produtividade: 52 sc/ha

Tx. Câmbio Média Mensal: R\$ 1,69

Referência: Dezembro/10

Fonte: Imea

Soja - Estatísticas

7 de abril de 2011

Número: 146

SOJA: ESTIMATIVA DE ÁREA- SAFRA 10/11

Regiões do Imea	Participação %	Área 09/10	Área 10/11 março	Área 10/11 abril	Varição Mensal	Varição Anual
Noroeste	4,1%	261.200	261.200	261.200	0,0%	0,0%
Norte	0,6%	44.000	39.000	39.000	0,0%	-11,4%
Nordeste	10,8%	628.350	694.200	694.200	0,0%	10,5%
Médio-Norte	40,1%	2.466.000	2.571.400	2.571.400	0,0%	4,3%
Oeste	14,5%	948.200	930.200	930.200	0,0%	-1,9%
Centro-Sul	6,4%	409.100	413.100	413.100	0,0%	1,0%
Sudeste	23,5%	1.460.600	1.504.400	1.503.400	-0,1%	2,9%
Mato Grosso	100,0%	6.217.450	6.413.500	6.412.500	0,0%	3,1%

Unidade: Área em hectares

Fonte: Imea

SOJA: ESTIMATIVA DE PRODUTIVIDADE- SAFRA 10/11

Regiões do IMEA	Diferença em relação a MT	Produtividade 09/10	Produtividade 10/11 Março	Produtividade 10/11 Abril	Varição Mensal	Varição Anual
Noroeste	-114	2.898	2.887	3.025	4,8%	4,4%
Norte	-128	2.991	2.873	3.181	10,7%	6,3%
Nordeste	-15	3.026	2.986	3.156	5,7%	4,3%
Médio-Norte	19	3.128	3.020	3.305	9,5%	5,7%
Oeste	18	2.859	3.019	3.011	-0,3%	5,3%
Centro-Sul	-21	2.880	2.980	3.068	2,9%	6,5%
Sudeste	-7	3.026	2.994	3.114	4,0%	2,9%
Mato Grosso	-	3.026	3.001	3.174	5,8%	4,9%

Unidade: Produtividade em Kg/hectare

Fonte: Imea

SOJA: ESTIMATIVA DE PRODUÇÃO- SAFRA 10/11

Regiões do Imea	Participação %	Produção 09/10	Produção 10/11 Março	Produção 10/11 Abril	Varição Mensal	Varição Anual
Noroeste	3,9%	757.070	753.984	790.128	4,8%	4,4%
Norte	0,6%	131.614	112.036	124.062	10,7%	-5,7%
Nordeste	10,8%	1.901.640	2.073.213	2.190.780	5,7%	15,2%
Médio-Norte	41,8%	7.714.740	7.764.774	8.499.564	9,5%	10,2%
Oeste	13,8%	2.711.064	2.808.468	2.800.650	-0,3%	3,3%
Centro-Sul	6,2%	1.178.119	1.231.011	1.267.324	2,9%	7,6%
Sudeste	23,0%	4.420.446	4.503.749	4.681.008	3,9%	5,9%
Mato Grosso	100%	18.814.693	19.247.235	20.353.516	5,7%	8,2%

Unidade: Produção em toneladas

Fonte: Imea

SAFRA DE SOJA - 10/11: ACOMPANHAMENTO DE PLANTIO POR REGIÕES

Regiões do Imea	Noroeste	Norte	Nordeste	Médio-Norte	Oeste	Centro-Sul	Sudeste	Mato Grosso
Área	261.200	39.000	694.200	2.571.400	930.200	413.100	1.503.400	6.412.500
21/out/10	6,6%	14,0%	3,1%	19,3%	19,0%	16,4%	17,6%	16,4%
28/out/10	17,7%	32,8%	9,0%	36,2%	42,2%	32,6%	27,1%	31,1%
04/nov/10	32,7%	49,8%	22,8%	55,5%	59,0%	52,3%	45,0%	49,2%
11/nov/10	59,9%	72,8%	46,8%	78,1%	80,4%	73,7%	65,3%	71,0%
18/nov/10	72,0%	86,8%	67,6%	92,6%	92,2%	91,5%	83,3%	86,7%
25/nov/10	84,4%	95,4%	80,6%	98,1%	97,9%	98,3%	91,8%	94,1%
02/dez/10	100,0%	100,0%	95,0%	100,0%	100,0%	100,0%	97,5%	98,9%
03/dez/09	100,0%	100,0%	98,9%	100,0%	100,0%	100,0%	100,0%	99,9%
Δ entre Safra 09/10 e Safra 09/10	0 p.p.	0 p.p.	- 3,9 p.p.	0 p.p.	0 p.p.	0 p.p.	- 2,5 p.p.	- 1, p.p.

*Variação em pontos percentuais

SOJA ESTIMATIVA SEMANAL DE COLHEITA SAFRA 10/11

Regiões do Imea	Noroeste	Norte	Nordeste	Médio-Norte	Oeste	Centro-Sul	Sudeste	Mato Grosso
Área	261.200	39.000	694.200	2.571.400	930.200	413.100	1.504.400	6.413.500
3-fev-11	7,1%	5,3%	3,5%	7,3%	11,8%	7,6%	6,2%	7,3%
10-fev-11	11,1%	10,7%	6,2%	10,7%	18,8%	9,7%	10,5%	11,3%
17-fev-11	28,9%	20,7%	9,5%	19,0%	21,8%	16,1%	17,8%	18,5%
24-fev-11	37,9%	30,4%	15,6%	28,5%	24,5%	19,1%	25,3%	25,6%
3-mar-11	43,4%	46,1%	25,0%	43,3%	40,0%	30,8%	37,5%	38,7%
10-mar-11	54,6%	53,7%	32,4%	54,2%	54,0%	47,0%	48,4%	50,0%
17-mar-11	63,6%	70,7%	48,2%	71,9%	69,0%	62,1%	66,2%	66,6%
24-mar-11	74,2%	85,4%	64,6%	86,7%	83,7%	75,0%	80,3%	81,1%
31-mar-11	92,4%	93,8%	74,6%	96,8%	94,4%	91,3%	92,8%	92,5%
7-abr-11	98,9%	98,4%	86,2%	99,8%	99,6%	98,3%	97,4%	97,6%
7-abr-10	100,0%	100,0%	95,5%	99,8%	99,0%	99,2%	99,4%	99,1%
Δ entre Safra 09/10 e Safra 10/11*	-1,1 p.p.	-1,6 p.p.	-9,3 p.p.	0,1 p.p.	0,6 p.p.	-0,9 p.p.	-2,0 p.p.	-1,5 p.p.

Fonte: Imea

SOJA: ESTIMATIVA DE COMERCIALIZAÇÃO SAFRA 10/11

Regiões do Imea	Noroeste	Norte	Nordeste	Médio-Norte	Oeste	Centro-Sul	Sudeste	Mato Grosso
Área	261.200	39.000	694.200	2.571.400	930.200	413.100	1.504.400	6.413.500
Jun./10	5,0%	6,0%	5,0%	15,0%	10,0%	6,0%	8,0%	10,6%
Jul./10	15,2%	13,4%	14,4%	17,5%	12,7%	17,4%	14,0%	15,6%
Ago./10	23,7%	22,8%	21,0%	27,4%	31,0%	25,2%	21,6%	25,6%
Set./10	27,7%	36,8%	31,0%	38,5%	42,7%	36,5%	32,0%	36,2%
Out./10	39,7%	46,8%	41,3%	46,2%	51,0%	45,9%	41,5%	45,0%
Nov./10	50,7%	58,8%	51,5%	59,2%	64,6%	58,2%	53,3%	57,4%
Dez./10	56,7%	62,5%	58,2%	64,4%	69,2%	65,5%	57,5%	62,6%
Jan./11	65,3%	63,9%	60,6%	68,4%	70,9%	66,0%	61,0%	65,9%
fev./11	68,3%	67,4%	65,9%	73,1%	78,0%	70,7%	63,9%	70,5%
Mar/11	79,5%	71,3%	68,9%	82,5%	79,9%	73,1%	69,8%	76,9%
Safra 09/10 em março/10	39,2%	53,3%	52,4%	59,6%	58,5%	54,3%	46,1%	54,4%
Variação (p.p)	40,3 p.p.	18,0 p.p.	16,5 p.p.	22,9 p.p.	21,4 p.p.	18,8 p.p.	23,7 p.p.	22,5 p.p.

Fonte: Imea

Soja - Estatísticas

7 de abril de 2011

Número: 146

EXPORTAÇÃO TOTAL DE SOJA EM GRÃO - MATO GROSSO (T/US\$)

Ano/mês	2006		2007		2008		2009		2010		2011	
	Toneladas	M US\$	Toneladas	M US\$	Toneladas	M US\$	Toneladas	M US\$	Toneladas	M US\$	Toneladas	M US\$
Janeiro	422.991	106.081	246.806	63.764	304.102	130.614	340.279	150.819	86.151	41.702	102.477	54.394
Fevereiro	599.501	141.512	340.939	88.684	129.376	56.577	437.800	163.902	536.281	215.981	121.161	62.015
Março	1.457.448	341.007	944.069	255.846	737.258	306.155	1.627.539	596.538	1.617.954	614.760		
Abril	1.211.097	270.918	1.306.427	348.730	1.422.749	580.588	1.822.194	610.794	1.634.624	597.036		
Mai	1.036.410	227.168	853.921	220.736	1.527.131	628.721	1.601.717	595.103	1.625.835	599.126		
Junho	556.050	123.391	757.118	201.137	1.170.725	473.421	1.708.687	721.405	1.118.837	411.666		
Julho	1.270.396	285.496	574.516	154.181	1.107.519	500.768	1.281.830	567.825	1.002.388	372.846		
Agosto	1.088.109	246.256	649.357	182.374	673.321	345.549	921.760	411.205	409.855	162.708		
Setembro	757.823	170.675	355.631	106.491	502.828	221.246	366.313	165.630	371.021	154.780		
Outubro	796.773	179.651	357.963	115.306	467.266	233.340	323.758	139.810	115.738	51.316		
Novembro	494.906	116.361	253.471	83.669	265.200	123.304	32.184	15.913	47.034	21.928		
Dezembro	229.095	54.776	181.920	68.305	353.591	149.575	183.825	88.540	89.062	46.114		
ACUMULADO	9.920.599	2.263.292	6.822.137	1.889.223	8.661.067	3.749.858	10.647.884	4.227.483	8.654.780	3.289.963	223.638	116.409

Fonte: Secex Elaboração: Imea

EXPORTAÇÃO TOTAL DE FARELO - MATO GROSSO (T/US\$)

Ano/mês	2006		2007		2008		2009		2010		2011	
	Toneladas	M US\$	Toneladas	M US\$	Toneladas	M US\$	Toneladas	M US\$	Toneladas	M US\$	Toneladas	M US\$
Janeiro	261.893	57.267	286.746	63.242	139.650	47.141	388.483	129.834	234.040	96.464	219.655	92.069
Fevereiro	160.212	32.718	154.815	34.286	149.709	51.888	83.192	29.850	236.069	89.302	185.803	78.746
Março	362.751	73.482	220.291	52.238	269.961	92.594	292.867	96.780	560.183	199.504		
Abril	208.825	40.064	228.923	52.513	235.998	84.298	401.384	130.645	394.758	123.489		
Mai	193.555	35.866	396.325	85.922	423.955	150.204	340.268	123.432	374.823	115.992		
Junho	180.557	34.545	216.132	47.307	321.488	117.187	406.498	167.422	510.184	162.491		
Julho	376.474	73.498	300.881	68.300	391.286	152.748	387.432	166.709	574.548	184.093		
Agosto	321.544	66.701	311.305	73.266	237.146	90.486	346.716	144.807	299.279	104.143		
Setembro	286.454	54.895	264.855	65.415	343.604	136.485	320.460	134.060	363.466	131.512		
Outubro	215.092	43.562	282.870	82.448	318.004	109.133	338.480	139.821	313.066	115.248		
Novembro	199.997	42.641	151.850	47.439	342.049	123.337	268.846	110.588	330.067	131.228		
Dezembro	220.380	48.869	173.789	53.470	232.340	74.438	224.311	90.646	244.063	131.228		
ACUMULADO	2.987.735	604.109	2.988.781	725.846	3.405.191	1.230	3.798.939	1.465	4.190.484	1.322.267	405.458	170.815

Fonte: Secex Elaboração: Imea

EXPORTAÇÃO TOTAL DE ÓLEO - MATO GROSSO (T/US\$)

Ano/mês	2006		2007		2008		2009		2010		2011	
	Toneladas	M US\$	Toneladas	M US\$	Toneladas	M US\$	Toneladas	M US\$	Toneladas	M US\$	Toneladas	M US\$
Janeiro	30.469	13.547	2.236	1.427	28.728	31.128	36.880	25.713	120	150	20.604	25.537
Fevereiro	18.845	8.406	20.116	12.279	18.470	19.601	6.055	4.745	850	690	320	499
Março	59.816	28.619	29.497	18.120	17.692	19.075	46.059	29.106	1.020	890		
Abril	19.479	9.223	31.350	19.995	24.404	30.809	34.563	28.803	29.012	23.635		
Mai	19.624	9.438	62.186	39.783	34.273	44.015	55.284	42.638	34.600	28.424		
Junho	16.678	8.472	32.741	23.224	42.036	55.715	24.219	21.017	58.609	46.355		
Julho	70.794	34.436	33.340	24.648	47.244	63.194	64.968	54.210	50.824	41.853		
Agosto	56.284	29.223	57.682	45.823	26.338	33.087	63.566	54.619	47.513	39.721		
Setembro	37.946	19.892	33.557	27.685	81.137	93.697	33.098	24.566	49.203	40.974		
Outubro	69.596	37.084	50.815	44.408	48.851	50.980	19.363	14.032	26.184	25.769		
Novembro	9.270	4.827	21.803	19.831	51.914	48.749	16.968	13.753	17.340	17.412		
Dezembro	44.617	28.177	14.378	14.300	21.019	17.586	1.869	1.265	2.785	3.516		
ACUMULADO	453.419	231.345	389.702	291.525	442.113	507.636	402.891	314.928	315.278	265.872	20.924	26.036

Fonte: Secex Elaboração: Imea

Soja - Estatísticas

ESCOAMENTO DA SOJA EM GRÃO DE MATO GROSSO POR PORTO (t)

Portos	jan/11	fev/11	mar/11	abr/11	mai/11	jun/11	jul/11	ago/11	set/11	out/11	nov/11	dez/11	ACUMULADO
Paranaguá - PR	29.380	6.902	-	-	-	-	-	-	-	-	-	-	36.282
Santos - SP	-	88.792	-	-	-	-	-	-	-	-	-	-	-
Manaus - AM	44.936	-	-	-	-	-	-	-	-	-	-	-	44.936
São Francisco do Sul - SC	-	-	-	-	-	-	-	-	-	-	-	-	-
Vitória - ES	-	-	-	-	-	-	-	-	-	-	-	-	-
Cáceres - MT	-	-	-	-	-	-	-	-	-	-	-	-	-
São Luís - MA	-	-	-	-	-	-	-	-	-	-	-	-	-
Santarém - PA	28.161	25.467	-	-	-	-	-	-	-	-	-	-	53.628
Itajaí - SC	-	-	-	-	-	-	-	-	-	-	-	-	-
Porto de Rio Grande - RS	-	-	-	-	-	-	-	-	-	-	-	-	-
TOTAL	102.477	121.161	-	-	-	-	-	-	-	-	-	-	223.638

Fonte: Secex Elaboração: Imea

EXPORTAÇÕES DE SOJA EM GRÃO DE MATO GROSSO POR DESTINO (t)

	jan/11	fev/11	mar/11	abr/11	mai/11	jun/11	jul/11	ago/11	set/11	out/11	nov/11	dez/11	ACUMULADO
CHINA	-	19.638	-	-	-	-	-	-	-	-	-	-	-
HOLANDA	22457	-	-	-	-	-	-	-	-	-	-	-	22.457
ESPANHA	-	30.000	-	-	-	-	-	-	-	-	-	-	-
ITÁLIA	-	-	-	-	-	-	-	-	-	-	-	-	-
TAILÂNDIA	-	39.856	-	-	-	-	-	-	-	-	-	-	-
REINO UNIDO	35084	25.467	-	-	-	-	-	-	-	-	-	-	60.551
NORUEGA	29069	-	-	-	-	-	-	-	-	-	-	-	29.069
ALEMANHA	-	-	-	-	-	-	-	-	-	-	-	-	-
PORTUGAL	-	6.200	-	-	-	-	-	-	-	-	-	-	-
BÉLGICA	-	-	-	-	-	-	-	-	-	-	-	-	-
COREIA DO SUL	-	-	-	-	-	-	-	-	-	-	-	-	-
JAPÃO	-	-	-	-	-	-	-	-	-	-	-	-	-
SUÍÇA	-	-	-	-	-	-	-	-	-	-	-	-	-
OUTROS	15867	-	-	-	-	-	-	-	-	-	-	-	15.867
TOTAL	102.477	121.161	-	-	-	-	-	-	-	-	-	-	223.638

Fonte: Secex Elaboração: Imea



PRESIDENTE

Rui Carlos Ottoni Prado

SUPERINTENDENTE

Otávio Lemos de Melo Celidonio

ELABORAÇÃO

Maria Amélia Tirloni, Fernando Luiz Scherer,
Arthur Pinheiro, Vinicius Masutti e Otávio Behling

EQUIPE TÉCNICA

Analistas: Anamaria Martins, Carlos Ivam, Daniel Ferreira, Emerson Moura, Fernando Luiz Scherer,
Maria Amélia Tirloni, Mayara Infantino, Sergio Pasqualli e Stefânia Pasqualotto

Estagiários: Arthur Pinheiro, Eduardo Lagemann, Flávio Muniz, Gabriela de Oliveira, Laryana
Miranda, Otávio Behling, Paulo Pinto e Vinicius Masutti

INDICADOR ATUAL ANTERIOR

SELIC (ao ano)	11,75%	11,25%
TJLP (ao ano)	6,00%	6,25%
IPCA 02/11	0,80%	0,83%
IPCA 12 meses	5,86%	5,84%
IGP-DI 02/11	0,96%	0,98%
IGP-DI 12 meses	10,61%	10,74%