

## Soja - Análise

18 de março de 2011

Número: 144

**RITIMO DA COLHEITA INTENSIFICADO:** Mato Grosso colheu 66,6% da área plantada ante os 50% que havia alcançado na semana anterior, este avanço de 16,6 pontos percentuais foi o maior avanço semanal registrado desde quando o Imea iniciou os acompanhamentos de colheita em 2008. Tanta atividade no campo é resultado da concentração da semeadura da soja no final de outubro de 2010, fato decorrente da estiagem ter influenciado o início da janela de plantio. Assim, o escalonamento desta colheita viu-se influenciado pela condição inicial do ciclo de cultivo e agricultores estão agora esperando o momento certo para a coleta do grão no campo. Com a conclusão do plantio do milho, outro fator de destaque da semana, sojicultores que ainda não colheram não estão focados no apuro em semear o milho, mas na garantia do bom estado da soja na hora de colher.

**Preços de Soja Disponível - Máximos e mínimos praticados por compradores nas principais regiões do Estado (de 14/03/11 a 18/03/11 em R\$ saca de 60 kg)**

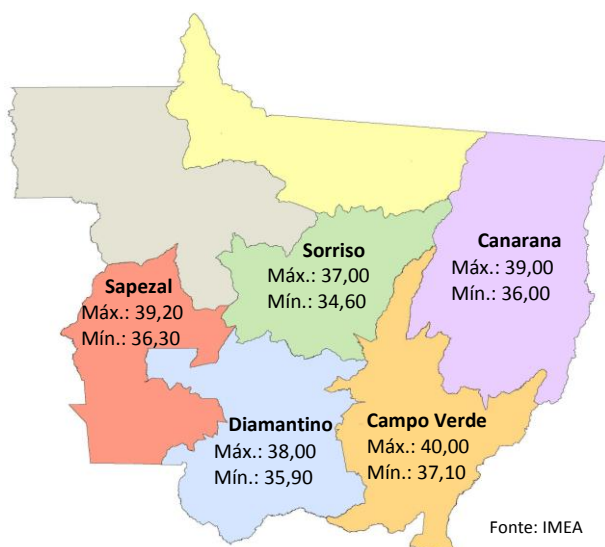

**MERCADO DISPONÍVEL:** O mercado mato-grossense de soja continua tendo poucos negócios na praça. Isso se deve a instabilidade ocorrida no exterior que influencia no valor ofertado pelas tradings. Os agricultores continuam acreditando em melhores oportunidades de venda, do pouco que ainda resta da soja a comercializar. No lado Oeste do Estado, mais precisamente em Sapezal os preços variaram entre R\$ 38,50/sc na segunda-feira e R\$ 39,20/sc na sexta-feira. Na região Médio-norte a oferta esteve a R\$ 38,00/sc em Nova Mutum, na sexta-feira. Em Sorriso o maior preço indicado na semana foi de R\$ 37,00/sc. Sudeste teve ofertas de preços a R\$ 40,30/sc em Primavera do Leste. Sem muitos negócios reportados na semana, Canarana indicou na terça-feira o preço de R\$ 36,00/sc, ao mesmo tempo que os vendedores pedem R\$ 37,60/sc.

**MERCADO INTERNACIONAL:** Na semana o contrato de soja com encerramento em maio abriu registrando uma alta de seis centavos de dólar na segunda-feira, fechando em US\$ 13,29/bushel. Já na terça-feira, após notícias vindas da crise no Japão, o mercado obteve a queda máxima em Chicago, de 70 centavos de dólar, fechando em US\$ 12,70/bushel, remetendo ao preço comercializado na primeira quinzena de dezembro de 2010. Nos três dias seguintes da semana, o mercado obteve números positivos recuperando a perda de terça-feira, subindo 88 centavos de dólar até o fechamento de sexta-feira, que foi US\$ 13,36/bushel. O dólar oscilou na semana, mas fechou novamente em R\$ 1,67, sem variação na semana.

**Contrato de Soja com encerramento em Maio/11 - US\$/bushel**

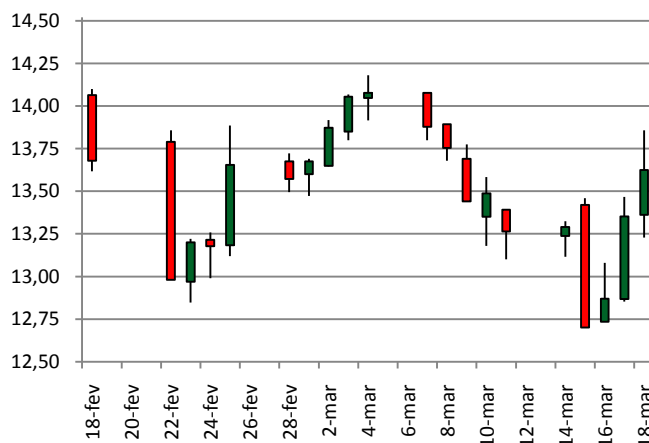

## Soja - Análise

18 de março de 2011

Número: 144

**EXPORTAÇÃO MATO-GROSSENSE DE SOJA  
(MILHARES DE TONELADAS)**

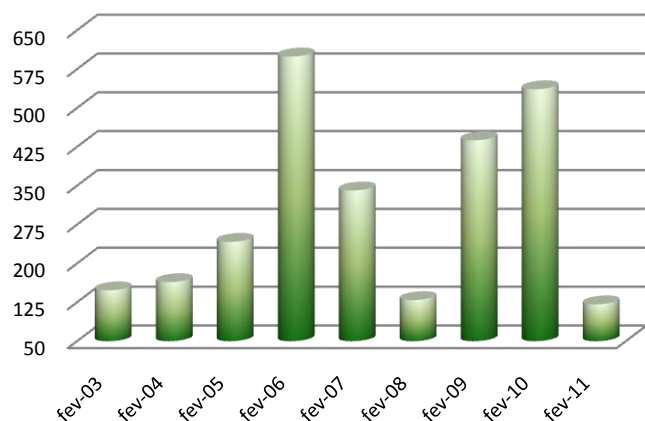

Fonte: SECEX Elaboração: IMEA

**EXPORTAÇÃO MATO-GROSSENSE EM FEVEREIRO:** Como era esperada, a exportação de Mato Grosso no mês de fevereiro deste ano foi menor que ano passado. Neste mês, o Estado exportou 121 mil toneladas, uma redução de 77% em relação ao mesmo mês do ano anterior, quando registrou um volume exportado de 536 mil toneladas. Se comparado ao histórico de exportação dos meses de fevereiro, 2011 registrou o menor volume desde 2003. O mais baixo volume de exportação registrado para o mês havia ocorrido em 2008, ano de crise, quando o Estado exportou 129 mil toneladas, oito mil toneladas a mais que 2011. Em relação ao mês de janeiro, quando o volume registrado foi 102 mil toneladas, houve um aumento de 18%.

### QUADRO DE OFERTA E DEMANDA MUNDIAL DE SOJA:

Conforme relatório divulgado pelo Departamento de Agricultura dos Estados Unidos na última semana, o volume dos estoques iniciais de grão no mundo desta safra será de 59 milhões de toneladas, equivalente 38,6% maior que o ano anterior. O destaque está na Argentina que terá 38% de todo este estoque inicial. A produção mundial de soja da atual safra é projetada em 258,40 milhões de toneladas, redução de 0,7% em relação à safra anterior. No entanto, estimativa do USDA mostra um aumento na expectativa da produção do grão de soja em relação ao mês passado, sendo agora, atualizados os dados, o volume do mês de março de 2,3 milhões de toneladas, superior ao mês anterior. O mundo poderá ficar abastecido durante 83 dias.

### QUADRO DE OFERTA E DEMANDA MUNDIAL DE SOJA

	Safra 09/10	Safra 10/11	Variação (%)
Estoques iniciais	42,5	59,00	38,6%
Produção	260,2	258,4	-0,7%
Importações	87,4	95,7	9,5%
Consumo total	238,5	256,6	7,6%
Exportações	92,7	98,2	6,0%
Estoques finais	59,0	58,3	-1,1%
<b>Estoque/Consumo</b>	<b>24,7%</b>	<b>22,7%</b>	<b>-2,0%</b>

Fonte: USDA

### PERCENTUAL COLHIDO DE SOJA

Regiões do IMEA	Área	18-mar-10	17-mar-11	Δ entre Safra 09/10 e Safra 10/11*
Noroeste	261.200	92,9%	63,6%	-29,3 p.p.
Norte	39.000	96,7%	70,7%	-26,0 p.p.
Nordeste	694.200	65,4%	48,2%	-17,2 p.p.
Médio-Norte	2.571.400	97,5%	71,9%	-25,6 p.p.
Oeste	930.200	93,9%	69,0%	-24,9 p.p.
Centro-Sul	413.100	86,9%	62,1%	-24,8 p.p.
Sudeste	1.504.400	90,8%	66,2%	-24,6 p.p.
<b>Mato Grosso</b>	<b>6.413.500</b>	<b>91,3%</b>	<b>66,6%</b>	<b>-24,7 p.p.</b>

Fonte: IMEA Unidade: % da área plantada

**COLHEITA DE SOJA:** O expressivo avanço da colheita levou o Estado a atingir 66,6% da área, marcando um atraso de 24,7 p.p. em relação ao ano passado no mesmo período. A região Médio-norte avançou 17,7 p.p. e alcançou 71,9% da área colhida. A região nordeste atingiu apenas 48,2% da área, no entanto, representa o menor percentual de atraso dentre as sete regiões, 17,2 p.p.. Nos últimos dias, a chuva colaborou com os produtores, abrindo folgas ao longo dos dias, dando oportunidade à colheita. Em algumas cidades ocorreu um pequeno "congestionamento" nos armazéns, devido ao aumento na intensidade da colheita. Os reportes de perdas em campo esta semana foram poucos. O grão continua chegando com a umidade pouco acima do adequado conferindo descontos aos produtores.

## Soja - Estatísticas

18 de março de 2011

Número: 144

### PREÇOS DE SOJA

Municípios	Segunda-feira	Terça-feira	Quarta-feira	Quinta-feira	Sexta-feira	Varição semanal	Varição mensal
Rondonópolis	R\$ 41,00	R\$ 39,00	R\$ 40,00	R\$ 41,50	R\$ 42,00	4%	0%
Sorriso	R\$ 36,80	R\$ 34,60	R\$ 35,60	R\$ 36,50	R\$ 37,00	1%	-4%
Sapezal	R\$ 38,50	R\$ 36,30	R\$ 37,50	R\$ 38,50	R\$ 39,20	3%	-2%
Campo Verde	R\$ 39,20	R\$ 37,10	R\$ 38,00	R\$ 39,50	R\$ 40,00	3%	-3%
Diamantino	R\$ 38,00	R\$ 35,90	R\$ 36,50	R\$ 38,20	R\$ 38,00	1%	1%
Canarana	R\$ 38,00	R\$ 36,00	R\$ 37,00	R\$ 38,20	R\$ 39,00	7%	2%
Paranaguá	R\$ 49,20	R\$ 49,20	R\$ 47,61	R\$ 48,71	R\$ 50,35	2%	-2%

Unidade: R\$/sc, valor sem desconto de impostos.

Varição semanal relação preço de sexta versus sexta anterior

Varição mensal relação preço de 18 /02.

Fonte: IMEA/Cepea

### FARELO E ÓLEO DE SOJA

Origem	Produto	Valor	Varição semanal	Varição mensal
Farelo	Rondonópolis	R\$ 530,00	-7%	-15%
	Lucas do Rio Verde	R\$ 530,00	-5%	-15%
Óleo*	Rondonópolis	R\$ 2.800,00	6%	17%
	Lucas do Rio Verde	R\$ 2.150,00	0%	-4%

Unidade: média semanal de preços em 18/02

R\$/t sem impostos.

### FRETES AO CAMINHONEIRO

Origem	Destino	Valor (R\$)	Varição semanal	Varição mensal
Rondonópolis	Paranaguá	R\$ 157,50	1%	20%
Sorriso	Rondonópolis	R\$ 73,50	4%	13%
Sorriso	Paranaguá	R\$ 206,67	-2%	12%
Sapezal	Porto Velho	R\$ 100,00	1%	11%
Canarana	Santos	R\$ 168,75	0%	2%

Unidade: média semanal de preços em R\$/t sem impostos.

Varição mensal relação preço de segunda versus 18/02/2011.

Fonte: IMEA

### NÚMEROS DA SEMANA

Dados	Referência	Unidades	Segunda-feira	Terça-feira	Quarta-feira	Quinta-feira	Sexta-feira	Varição semanal	Varição mensal
Dólar	Spot	R\$/US\$	1,66	1,66	1,66	1,67	1,67	1%	1%
Prêmios	Mai/11	US\$/Bushel	0,30	0,30	0,30	0,30	0,30	0%	-18%
Soja CBOT	Mai/11	US\$/Bushel	13,40	12,70	12,87	13,35	13,62	2%	-1%
Soja BM&F	Mai/11	R\$/sc/Paranaguá	29,80	28,75	29,09	29,79	30,25	2%	-1%

Fonte: BACEN, Corretoras, BM&F e CBOT/CME.

### PREÇO DE INSUMOS DE SOJA

Municípios	Sorriso			Campo Verde			Sapezal		
	Janeiro	Fevereiro	Varição	Janeiro	Fevereiro	Varição	Janeiro	Fevereiro	Varição
Nimbus (Lt)	US\$ 2,95	US\$ 2,95	0%	US\$ 5,00	US\$ 5,00	0%	US\$ 3,50	US\$ 3,88	11%
2,4 D (Lt)	US\$ 4,71	US\$ 5,04	7%	US\$ 5,00	US\$ 4,93	-1%	US\$ 4,90	US\$ 4,85	-1%
PrioriXtra (Lt)	US\$ 47,67	US\$ 44,00	-8%	US\$ 70,00	US\$ 70,00	0%	US\$ 59,50	US\$ 63,00	6%
Folicur (Lt)	US\$ 15,00	US\$ 16,00	7%	US\$ 18,50	US\$ 18,50	0%	US\$ 20,00	US\$ 20,00	0%
Standak (Lt)	US\$ 145,00	US\$ 145,00	0%	US\$ 175,00	US\$ 170,00	-3%	US\$ 155,00	US\$ 155,00	0%

Fonte: IMEA

## Soja - Estatísticas

18 de março de 2011

Número: 144

### CUSTO DE PRODUÇÃO SOJA - SAFRA 10/11

Base Dezembro/10

REGIÕES DO IMEA MUNICÍPIO REFERÊNCIA	SUDESTE CAMPO VERDE**	NORDESTE CANARANA**	CENTRO-SUL DIAMANTINO*	OESTE SAPEZAL*	MÉDIO-NORTE SORRISO*
<b>1. INSUMOS (R\$/ha)</b>	<b>R\$ 869,86</b>	<b>R\$ 811,58</b>	<b>R\$ 790,96</b>	<b>R\$ 797,03</b>	<b>R\$ 757,72</b>
Sementes	R\$ 123,13	R\$ 148,33	R\$ 101,38	R\$ 111,25	R\$ 113,81
Semente de Soja	R\$ 106,25	R\$ 108,33	R\$ 89,00	R\$ 100,00	R\$ 88,13
Semente de Milheto	R\$ 16,88	R\$ 40,00	R\$ 12,38	R\$ 11,25	R\$ 25,69
<b>Fertilizantes</b>	<b>R\$ 424,88</b>	<b>R\$ 438,36</b>	<b>R\$ 409,29</b>	<b>R\$ 441,23</b>	<b>R\$ 415,76</b>
Corretivos de Solo	R\$ 31,67	R\$ 37,25	R\$ 24,83	R\$ 31,50	R\$ 29,00
Macronutrientes	R\$ 386,95	R\$ 394,84	R\$ 378,19	R\$ 406,67	R\$ 380,48
Micronutrientes	R\$ 6,27	R\$ 6,27	R\$ 6,27	R\$ 3,05	R\$ 6,27
<b>Defensivos</b>	<b>R\$ 321,85</b>	<b>R\$ 224,89</b>	<b>R\$ 280,29</b>	<b>R\$ 244,56</b>	<b>R\$ 228,16</b>
Fungicidas	R\$ 124,47	R\$ 64,79	R\$ 90,48	R\$ 99,07	R\$ 67,93
Herbicidas	R\$ 87,55	R\$ 62,41	R\$ 81,84	R\$ 68,72	R\$ 55,79
Inseticidas	R\$ 86,83	R\$ 86,64	R\$ 87,42	R\$ 68,73	R\$ 92,48
Adjuvantes	R\$ 23,00	R\$ 11,05	R\$ 20,55	R\$ 8,03	R\$ 11,96
<b>2. OPERAÇÕES AGRÍCOLAS (R\$/ha)</b>	<b>R\$ 183,92</b>	<b>R\$ 159,63</b>	<b>R\$ 177,91</b>	<b>R\$ 179,90</b>	<b>R\$ 171,20</b>
Mão de Obra	R\$ 25,16	R\$ 20,95	R\$ 22,95	R\$ 23,96	R\$ 25,90
Gradagem Aradora	R\$ 35,84	R\$ 30,55	R\$ 39,05	R\$ 34,87	R\$ 35,62
Gradagem Niveladora	R\$ 17,74	R\$ 15,10	R\$ 19,35	R\$ 17,26	R\$ 17,64
Adubação e Semeadura	R\$ 38,59	R\$ 26,64	R\$ 29,11	R\$ 39,12	R\$ 28,98
Aplicações	R\$ 23,65	R\$ 29,15	R\$ 23,92	R\$ 23,24	R\$ 20,91
Colheita	R\$ 40,28	R\$ 33,79	R\$ 40,83	R\$ 38,84	R\$ 39,50
Dessecação Pós Colheita	R\$ 2,66	R\$ 3,45	R\$ 2,70	R\$ 2,61	R\$ 2,65
<b>A - CUSTO OPERACIONAL (1 + 2)</b>	<b>R\$ 1.053,78</b>	<b>R\$ 971,21</b>	<b>R\$ 968,87</b>	<b>R\$ 976,93</b>	<b>R\$ 928,92</b>
<b>CUSTO OPERACIONAL US\$</b>	<b>\$623,54</b>	<b>\$574,68</b>	<b>\$573,30</b>	<b>\$578,06</b>	<b>\$549,66</b>
<b>3 - OUTROS CUSTOS (R\$/ha)</b>	<b>R\$ 363,28</b>	<b>R\$ 391,70</b>	<b>R\$ 325,57</b>	<b>R\$ 349,26</b>	<b>R\$ 375,64</b>
Assistência Técnica	R\$ 8,70	R\$ 8,12	R\$ 7,91	R\$ 7,97	R\$ 7,58
Transporte da Produção	R\$ 57,20	R\$ 52,00	R\$ 36,40	R\$ 41,60	R\$ 36,40
Armazenagem e Beneficiamento	R\$ 66,87	R\$ 87,48	R\$ 87,06	R\$ 91,70	R\$ 85,37
Impostos	R\$ 72,08	R\$ 71,11	R\$ 70,87	R\$ 73,54	R\$ 69,90
Seguros	R\$ 5,70	R\$ 4,25	R\$ 4,56	R\$ 5,43	R\$ 4,47
Financiamentos	R\$ 71,24	R\$ 71,65	R\$ 73,52	R\$ 74,09	R\$ 70,43
Custos Administrativos	R\$ 81,49	R\$ 97,10	R\$ 45,25	R\$ 54,93	R\$ 101,49
<b>B - CUSTOS VARIÁVEIS (1 + 2 + 3)</b>	<b>R\$ 1.417,06</b>	<b>R\$ 1.362,91</b>	<b>R\$ 1.294,44</b>	<b>R\$ 1.326,19</b>	<b>R\$ 1.304,56</b>
<b>CUSTO VARIÁVEIS US\$</b>	<b>\$838,50</b>	<b>\$806,46</b>	<b>\$765,94</b>	<b>\$784,73</b>	<b>\$771,93</b>
<b>C - CUSTOS FIXOS (R\$/ha)</b>	<b>R\$ 321,18</b>	<b>R\$ 285,50</b>	<b>R\$ 286,20</b>	<b>R\$ 348,64</b>	<b>R\$ 323,33</b>
<b>CUSTO FIXOS US\$</b>	<b>\$190,05</b>	<b>\$168,93</b>	<b>\$169,35</b>	<b>\$206,29</b>	<b>\$191,32</b>
Depreciação de máq. e equipam.	R\$ 42,54	R\$ 33,16	R\$ 35,08	R\$ 40,04	R\$ 36,03
Custo da terra	R\$ 278,64	R\$ 252,34	R\$ 251,12	R\$ 308,59	R\$ 287,30
<b>CUSTO TOTAL R\$ (B+C)</b>	<b>R\$ 1.738,25</b>	<b>R\$ 1.648,41</b>	<b>R\$ 1.580,64</b>	<b>R\$ 1.674,83</b>	<b>R\$ 1.627,89</b>
<b>CUSTO TOTAL US\$</b>	<b>\$1.028,55</b>	<b>\$975,39</b>	<b>\$935,29</b>	<b>\$991,02</b>	<b>\$963,25</b>

Considerações:

\* Estimativa para Soja Convencional

\*\* Estimativa para Soja Transgênica

Estimativa de Produtividade: 52 sc/ha

Tx. Câmbio Média Mensal: R\$ 1,69

Referência: Dezembro/10

Fonte: IMEA

## Soja - Estatísticas

18 de março de 2011

Número: 144

### SOJA: ESTIMATIVA DE ÁREA- SAFRA 10/11

Regiões do IMEA	Participação %	Área 09/10	Área 10/11 Janeiro	Área 10/11 Fevereiro	Varição Mensal	Varição Anual
Noroeste	4,1%	261.200	261.200	261.200	0,0%	0,0%
Norte	0,6%	44.000	39.000	39.000	0,0%	-11,4%
Nordeste	10,8%	628.350	694.200	694.200	0,0%	10,5%
Médio-Norte	40,1%	2.466.000	2.571.400	2.571.400	0,0%	4,3%
Oeste	14,5%	948.200	930.200	930.200	0,0%	-1,9%
Centro-Sul	6,4%	409.100	413.100	413.100	0,0%	1,0%
Sudeste	23,5%	1.460.600	1.504.400	1.504.400	0,0%	3,0%
<b>Mato Grosso</b>	<b>100,0%</b>	<b>6.217.450</b>	<b>6.413.500</b>	<b>6.413.500</b>	<b>0,0%</b>	<b>3,2%</b>

Unidade: Área em hectares

Fonte: IMEA

### SOJA: ESTIMATIVA DE PRODUTIVIDADE- SAFRA 10/11

Regiões do IMEA	Diferença em relação a MT	Produtividade 09/10	Produtividade 10/11 Janeiro	Produtividade 10/11 Fevereiro	Varição Mensal	Varição Anual
Noroeste	-114	2.898	2.887	2.887	0,0%	-0,4%
Norte	-128	2.991	2.873	2.873	0,0%	-4,0%
Nordeste	-15	3.026	2.986	2.986	0,0%	-1,3%
Médio-Norte	19	3.128	3.020	3.020	0,0%	-3,5%
Oeste	18	2.859	3.019	3.019	0,0%	5,6%
Centro-Sul	-21	2.880	2.980	2.980	0,0%	3,5%
Sudeste	-7	3.026	2.994	2.994	0,0%	-1,1%
<b>Mato Grosso</b>	<b>-</b>	<b>3.026</b>	<b>3.001</b>	<b>3.001</b>	<b>0,0%</b>	<b>-0,8%</b>

Unidade: Produtividade em Kg/hectare

Fonte: IMEA

### SOJA: ESTIMATIVA DE PRODUÇÃO- SAFRA 10/11

Regiões do IMEA	Participação %	Produção 09/10	Produção 10/11 Janeiro	Produção 10/11 Fevereiro	Varição Mensal	Varição Anual
Noroeste	3,9%	757.070	753.984	753.984	0,0%	-0,4%
Norte	0,6%	131.614	112.036	112.036	0,0%	-14,9%
Nordeste	10,8%	1.901.640	2.073.213	2.073.213	0,0%	9,0%
Médio-Norte	40,3%	7.714.740	7.764.774	7.764.774	0,0%	0,6%
Oeste	14,6%	2.711.064	2.808.468	2.808.468	0,0%	3,6%
Centro-Sul	6,4%	1.178.119	1.231.011	1.231.011	0,0%	4,5%
Sudeste	23,4%	4.420.446	4.503.749	4.503.749	0,0%	1,9%
<b>Mato Grosso</b>	<b>100%</b>	<b>18.814.693</b>	<b>19.247.235</b>	<b>19.247.235</b>	<b>0,0%</b>	<b>2,3%</b>

Unidade: Produção em toneladas

Fonte: IMEA

## Soja – Estatísticas

18 de março de 2011

Número: 144

### SAFRA DE SOJA - 10/11: ACOMPANHAMENTO DE PLANTIO POR REGIÕES

Regiões do IMEA	Noroeste	Norte	Nordeste	Médio-Norte	Oeste	Centro-Sul	Sudeste	Mato Grosso
<b>Área</b>	<b>261.200</b>	<b>39.000</b>	<b>694.200</b>	<b>2.571.400</b>	<b>930.200</b>	<b>413.100</b>	<b>1.504.400</b>	<b>6.413.500</b>
21/out/10	6,6%	14,0%	3,1%	19,3%	19,0%	16,4%	17,6%	16,4%
28/out/10	17,7%	32,8%	9,0%	36,2%	42,2%	32,6%	27,1%	31,1%
04/nov/10	32,7%	49,8%	22,8%	55,5%	59,0%	52,3%	45,0%	49,2%
11/nov/10	59,9%	72,8%	46,8%	78,1%	80,4%	73,7%	65,3%	71,0%
18/nov/10	72,0%	86,8%	67,6%	92,6%	92,2%	91,5%	83,3%	86,7%
25/nov/10	84,4%	95,4%	80,6%	98,1%	97,9%	98,3%	91,8%	94,1%
<b>02/dez/10</b>	<b>100,0%</b>	<b>100,0%</b>	<b>95,0%</b>	<b>100,0%</b>	<b>100,0%</b>	<b>100,0%</b>	<b>97,5%</b>	<b>98,9%</b>
03/dez/09	100,0%	100,0%	98,9%	100,0%	100,0%	100,0%	100,0%	99,9%
<b>Δ entre Safra 09/10 e Safra 09/10</b>	<b>0 p.p.</b>	<b>0 p.p.</b>	<b>- 3,9 p.p.</b>	<b>0 p.p.</b>	<b>0 p.p.</b>	<b>0 p.p.</b>	<b>- 2,5 p.p.</b>	<b>- 1, p.p.</b>

\*Variação em pontos percentuais.

### SOJA ESTIMATIVA SEMANAL DE COLHEITA SAFRA 10/11

Regiões do IMEA	Noroeste	Norte	Nordeste	Médio-Norte	Oeste	Centro-Sul	Sudeste	Mato Grosso
<b>Área</b>	<b>261.200</b>	<b>39.000</b>	<b>694.200</b>	<b>2.571.400</b>	<b>930.200</b>	<b>413.100</b>	<b>1.504.400</b>	<b>6.413.500</b>
27-jan-11	1,3%	2,0%	1,4%	2,4%	5,7%	1,5%	2,9%	2,8%
3-fev-11	7,1%	5,3%	3,5%	7,3%	11,8%	7,6%	6,2%	7,3%
10-fev-11	11,1%	10,7%	6,2%	10,7%	18,8%	9,7%	10,5%	11,3%
17-fev-11	28,9%	20,7%	9,5%	19,0%	21,8%	16,1%	17,8%	18,5%
24-fev-11	37,9%	30,4%	15,6%	28,5%	24,5%	19,1%	25,3%	25,6%
3-mar-11	43,4%	46,1%	25,0%	43,3%	40,0%	30,8%	37,5%	38,7%
10-mar-11	54,6%	53,7%	32,4%	54,2%	54,0%	47,0%	48,4%	50,0%
17-mar-11	<b>63,6%</b>	<b>70,7%</b>	<b>48,2%</b>	<b>71,9%</b>	<b>69,0%</b>	<b>62,1%</b>	<b>66,2%</b>	<b>66,6%</b>
18-mar-10	92,9%	96,7%	65,4%	97,5%	93,9%	86,9%	90,8%	91,3%
<b>Δ entre Safra 09/10 e Safra 10/11*</b>	<b>-29,3 p.p.</b>	<b>-26,0 p.p.</b>	<b>-17,2 p.p.</b>	<b>-25,6 p.p.</b>	<b>-24,9 p.p.</b>	<b>-24,8 p.p.</b>	<b>-24,6 p.p.</b>	<b>-24,7 p.p.</b>

Fonte: IMEA

### SOJA: ESTIMATIVA DE COMERCIALIZAÇÃO SAFRA 10/11

Regiões do Imea	Noroeste	Norte	Nordeste	Médio-Norte	Oeste	Centro-Sul	Sudeste	Mato Grosso
<b>Área</b>	<b>261.200</b>	<b>39.000</b>	<b>694.200</b>	<b>2.571.400</b>	<b>930.200</b>	<b>413.100</b>	<b>1.504.400</b>	<b>6.413.500</b>
Jun./10	5,0%	6,0%	5,0%	15,0%	10,0%	6,0%	8,0%	10,6%
Jul./10	15,2%	13,4%	14,4%	17,5%	12,7%	17,4%	14,0%	15,6%
Ago./10	23,7%	22,8%	21,0%	27,4%	31,0%	25,2%	21,6%	25,6%
Set./10	27,7%	36,8%	31,0%	38,5%	42,7%	36,5%	32,0%	36,2%
Out./10	39,7%	46,8%	41,3%	46,2%	51,0%	45,9%	41,5%	45,0%
Nov./10	50,7%	58,8%	51,5%	59,2%	64,6%	58,2%	53,3%	57,4%
Dez./10	56,7%	62,5%	58,2%	64,4%	69,2%	65,5%	57,5%	62,6%
Jan./11	65,3%	63,9%	60,6%	68,4%	70,9%	66,0%	61,0%	65,9%
<b>fev./11</b>	<b>68,3%</b>	<b>67,4%</b>	<b>65,9%</b>	<b>73,1%</b>	<b>78,0%</b>	<b>70,7%</b>	<b>63,9%</b>	<b>70,5%</b>
Safra 09/10 em fev/10	39,2%	53,3%	52,4%	59,6%	58,5%	54,3%	46,1%	54,4%
<b>Variação (p.p)</b>	<b>29,1 p.p.</b>	<b>14,1 p.p.</b>	<b>13,5 p.p.</b>	<b>13,5 p.p.</b>	<b>19,5 p.p.</b>	<b>16,4 p.p.</b>	<b>17,8 p.p.</b>	<b>16,1 p.p.</b>

O Boletim de Soja é uma publicação semanal do IMEA – Instituto Mato-grossense de Economia Agropecuária.

Sugestões e críticas podem ser enviadas para o e-mail: imea-mt@imea.com.br

## Soja - Estatísticas

18 de março de 2011

Número: 144

### EXPORTAÇÃO TOTAL DE SOJA EM GRÃO - MATO GROSSO (T/US\$)

Ano/mês	2006		2007		2008		2009		2010		2011	
	Toneladas	M US\$	Toneladas	M US\$	Toneladas	M US\$	Toneladas	M US\$	Toneladas	M US\$	Toneladas	M US\$
Janeiro	422.991	106.081	246.806	63.764	304.102	130.614	340.279	150.819	86.151	41.702	102.477	54.394
Fevereiro	599.501	141.512	340.939	88.684	129.376	56.577	437.800	163.902	536.281	215.981	121.161	62.015
Março	1.457.448	341.007	944.069	255.846	737.258	306.155	1.627.539	596.538	1.617.954	614.760		
Abril	1.211.097	270.918	1.306.427	348.730	1.422.749	580.588	1.822.194	610.794	1.634.624	597.036		
Mai	1.036.410	227.168	853.921	220.736	1.527.131	628.721	1.601.717	595.103	1.625.835	599.126		
Junho	556.050	123.391	757.118	201.137	1.170.725	473.421	1.708.687	721.405	1.118.837	411.666		
Julho	1.270.396	285.496	574.516	154.181	1.107.519	500.768	1.281.830	567.825	1.002.388	372.846		
Agosto	1.088.109	246.256	649.357	182.374	673.321	345.549	921.760	411.205	409.855	162.708		
Setembro	757.823	170.675	355.631	106.491	502.828	221.246	366.313	165.630	371.021	154.780		
Outubro	796.773	179.651	357.963	115.306	467.266	233.340	323.758	139.810	115.738	51.316		
Novembro	494.906	116.361	253.471	83.669	265.200	123.304	32.184	15.913	47.034	21.928		
Dezembro	229.095	54.776	181.920	68.305	353.591	149.575	183.825	88.540	89.062	46.114		
<b>ACUMULADO</b>	<b>9.920.599</b>	<b>2.263.292</b>	<b>6.822.137</b>	<b>1.889.223</b>	<b>8.661.067</b>	<b>3.749.858</b>	<b>10.647.884</b>	<b>4.227.483</b>	<b>8.654.780</b>	<b>3.289.963</b>	<b>223.638</b>	<b>116.409</b>

Fonte: Secex Elaboração: IMEA

### EXPORTAÇÃO TOTAL DE FARELO - MATO GROSSO (T/US\$)

Ano/mês	2006		2007		2008		2009		2010		2011	
	Toneladas	M US\$	Toneladas	M US\$	Toneladas	M US\$	Toneladas	M US\$	Toneladas	M US\$	Toneladas	M US\$
Janeiro	261.893	57.267	286.746	63.242	139.650	47.141	388.483	129.834	234.040	96.464	219.655	92.069
Fevereiro	160.212	32.718	154.815	34.286	149.709	51.888	83.192	29.850	236.069	89.302	185.803	78.746
Março	362.751	73.482	220.291	52.238	269.961	92.594	292.867	96.780	560.183	199.504		
Abril	208.825	40.064	228.923	52.513	235.998	84.298	401.384	130.645	394.758	123.489		
Mai	193.555	35.866	396.325	85.922	423.955	150.204	340.268	123.432	374.823	115.992		
Junho	180.557	34.545	216.132	47.307	321.488	117.187	406.498	167.422	510.184	162.491		
Julho	376.474	73.498	300.881	68.300	391.286	152.748	387.432	166.709	574.548	184.093		
Agosto	321.544	66.701	311.305	73.266	237.146	90.486	346.716	144.807	299.279	104.143		
Setembro	286.454	54.895	264.855	65.415	343.604	136.485	320.460	134.060	363.466	131.512		
Outubro	215.092	43.562	282.870	82.448	318.004	109.133	338.480	139.821	313.066	115.248		
Novembro	199.997	42.641	151.850	47.439	342.049	123.337	268.846	110.588	330.067	131.228		
Dezembro	220.380	48.869	173.789	53.470	232.340	74.438	224.311	90.646	244.063	131.228		
<b>ACUMULADO</b>	<b>2.987.735</b>	<b>604.109</b>	<b>2.988.781</b>	<b>725.846</b>	<b>3.405.191</b>	<b>1.230</b>	<b>3.798.939</b>	<b>1.465</b>	<b>4.190.484</b>	<b>1.322.267</b>	<b>405.458</b>	<b>170.815</b>

Fonte: Secex Elaboração: IMEA

### EXPORTAÇÃO TOTAL DE ÓLEO - MATO GROSSO (T/US\$)

Ano/mês	2006		2007		2008		2009		2010		2011	
	Toneladas	M US\$	Toneladas	M US\$	Toneladas	M US\$	Toneladas	M US\$	Toneladas	M US\$	Toneladas	M US\$
Janeiro	30.469	13.547	2.236	1.427	28.728	31.128	36.880	25.713	120	150	20.604	25.537
Fevereiro	18.845	8.406	20.116	12.279	18.470	19.601	6.055	4.745	850	690	320	499
Março	59.816	28.619	29.497	18.120	17.692	19.075	46.059	29.106	1.020	890		
Abril	19.479	9.223	31.350	19.995	24.404	30.809	34.563	28.803	29.012	23.635		
Mai	19.624	9.438	62.186	39.783	34.273	44.015	55.284	42.638	34.600	28.424		
Junho	16.678	8.472	32.741	23.224	42.036	55.715	24.219	21.017	58.609	46.355		
Julho	70.794	34.436	33.340	24.648	47.244	63.194	64.968	54.210	50.824	41.853		
Agosto	56.284	29.223	57.682	45.823	26.338	33.087	63.566	54.619	47.513	39.721		
Setembro	37.946	19.892	33.557	27.685	81.137	93.697	33.098	24.566	49.203	40.974		
Outubro	69.596	37.084	50.815	44.408	48.851	50.980	19.363	14.032	26.184	25.769		
Novembro	9.270	4.827	21.803	19.831	51.914	48.749	16.968	13.753	17.340	17.412		
Dezembro	44.617	28.177	14.378	14.300	21.019	17.586	1.869	1.265	2.785	3.516		
<b>ACUMULADO</b>	<b>453.419</b>	<b>231.345</b>	<b>389.702</b>	<b>291.525</b>	<b>442.113</b>	<b>507.636</b>	<b>402.891</b>	<b>314.928</b>	<b>315.278</b>	<b>265.872</b>	<b>20.924</b>	<b>26.036</b>

Fonte: Secex Elaboração: IMEA

## Soja - Estatísticas

### ESCOAMENTO DA SOJA EM GRÃO DE MATO GROSSO POR PORTO (t)

Portos	jan/11	fev/11	mar/11	abr/11	mai/11	jun/11	jul/11	ago/11	set/11	out/11	nov/11	dez/11	ACUMULADO
Paranaguá - PR	29.380	6.902	-	-	-	-	-	-	-	-	-	-	36.282
Santos - SP	-	88.792	-	-	-	-	-	-	-	-	-	-	-
Manaus - AM	44.936	-	-	-	-	-	-	-	-	-	-	-	44.936
São Francisco do Sul - SC	-	-	-	-	-	-	-	-	-	-	-	-	-
Vitória - ES	-	-	-	-	-	-	-	-	-	-	-	-	-
Cáceres - MT	-	-	-	-	-	-	-	-	-	-	-	-	-
São Luís - MA	-	-	-	-	-	-	-	-	-	-	-	-	-
Santarém - PA	28.161	25.467	-	-	-	-	-	-	-	-	-	-	53.628
Itajaí - SC	-	-	-	-	-	-	-	-	-	-	-	-	-
Porto de Rio Grande - RS	-	-	-	-	-	-	-	-	-	-	-	-	-
<b>TOTAL</b>	<b>102.477</b>	<b>121.161</b>	-	-	-	-	-	-	-	-	-	-	<b>223.638</b>

Fonte: Secex Elaboração: IMEA

### EXPORTAÇÕES DE SOJA EM GRÃO DE MATO GROSSO POR DESTINO (t)

	jan/11	fev/11	mar/11	abr/11	mai/11	jun/11	jul/11	ago/11	set/11	out/11	nov/11	dez/11	ACUMULADO
CHINA	-	19.638	-	-	-	-	-	-	-	-	-	-	-
HOLANDA	22457	-	-	-	-	-	-	-	-	-	-	-	22.457
ESPANHA	-	30.000	-	-	-	-	-	-	-	-	-	-	-
ITÁLIA	-	-	-	-	-	-	-	-	-	-	-	-	-
TAILÂNDIA	-	39.856	-	-	-	-	-	-	-	-	-	-	-
REINO UNIDO	35084	25.467	-	-	-	-	-	-	-	-	-	-	60.551
NORUEGA	29069	-	-	-	-	-	-	-	-	-	-	-	29.069
ALEMANHA	-	-	-	-	-	-	-	-	-	-	-	-	-
PORTUGAL	-	6.200	-	-	-	-	-	-	-	-	-	-	-
BÉLGICA	-	-	-	-	-	-	-	-	-	-	-	-	-
COREIA DO SUL	-	-	-	-	-	-	-	-	-	-	-	-	-
JAPÃO	-	-	-	-	-	-	-	-	-	-	-	-	-
SUÍÇA	-	-	-	-	-	-	-	-	-	-	-	-	-
OUTROS	15867	-	-	-	-	-	-	-	-	-	-	-	15.867
<b>TOTAL</b>	<b>102.477</b>	<b>121.161</b>	-	-	-	-	-	-	-	-	-	-	<b>223.638</b>

Fonte: Secex Elaboração: IMEA



**PRESIDENTE**  
Rui Carlos Ottoni Prado  
**SUPERINTENDENTE**  
Otávio Lemos de Melo Celidonio  
**ELABORAÇÃO**  
Maria Amélia Tirloni, Fernando Luiz Scherer,  
Arthur Pinheiro, Vinícius Masutti e Otávio Behling.

#### EQUIPE TÉCNICA

**Analistas:** Anamaria Martins, Carlos Ivam, Daniel Ferreira, Emerson Moura, Fernando Luiz Scherer, Maria Amélia Tirloni, Mayara Infantino, Sergio Pasqualli e Stefânia Pasqualotto.

**Estagiários:** Arthur Pinheiro, Eduardo Lagemann, Flávio Muniz, Gabriela de Oliveira, Laryana Miranda, Otávio Behling, Paulo Pinto e Vinícius Masutti.

INDICADOR	ATUAL	ANTERIOR
SELIC (ao ano)	11,75%	11,25%
TJLP (ao ano)	6,00%	6,25%
IPCA 02/11	0,80%	0,83%
IPCA 12 meses	5,86%	5,84%
IGP-DI 02/11	0,96%	0,98%
IGP-DI 12 meses	10,61%	10,74%