

## Análise de Algodão

18 de março de 2011

Número: 76

**ESTOQUES LIMPOS:** Os baixos estoques que pelo qual atravessa o período, não só internamente como externamente, é a razão da valorização vivenciada pela fibra. Apesar do lado da demanda permanecer firme, a pressão exercida pelo lado da oferta é apontada como principal razão da alta nos preços. Reflexo da escassez nos estoques é a queda das exportações brasileiras, que atingiram o menor patamar desde julho de 2008, prova disso é o valor por tonelada exportada que atingiu o recorde na série histórica de US\$ 1.930,60/tonelada em fevereiro. Segundo a Conab, com a chegada da oferta da atual safra os estoques de passagem devam se recompor passando de 106,7 mil na safra 09/10 para 581,3 mil toneladas na safra 10/11.

**ALGODÃO EM PLUMA - MT**  
(R\$/@)

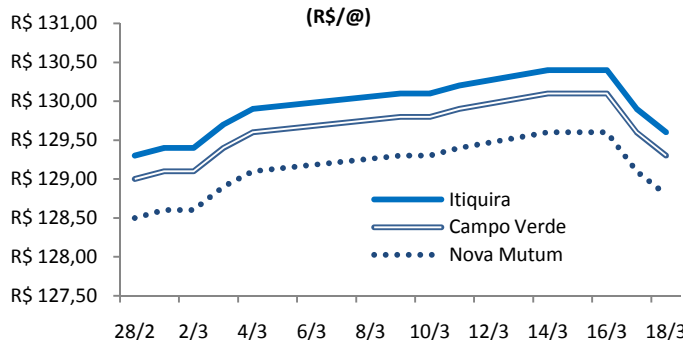

Fonte: Imea

**ALGODÃO - CEPEA/ESALQ**  
(Centavos de R\$/lp)

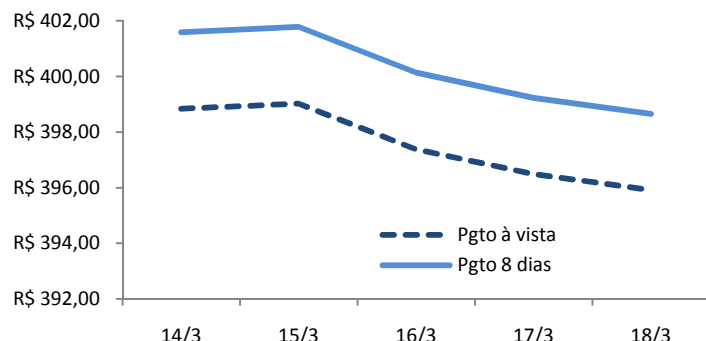

Fonte: Cepea/Esalq

**MATO GROSSO:** O preço pago pela arroba da pluma de algodão no estado registrou queda de 0,5%. A fibra que iniciou a semana negociada a R\$ 130,40/@ em Itiquira, R\$ 130,10/@ em Campo Verde e R\$ 129,60/@ em Nova Mutum perdeu força e foi negociada na sexta-feira com preço de R\$ 129,60/@, R\$ 129,30/@ e R\$ 128,80/@, respectivamente. Mesmo com a queda da pluma disponível nesta semana a cotação acumula alta de 10,0% nos últimos 30 dias.

**SÃO PAULO:** O indicador Cepea/Esalq do mercado da pluma de algodão interrompeu a sequência de alta que se verificava desde o dia 1º de dezembro do ano anterior. A cotação que iniciou a semana negociada a centavos de R\$ 401,59/lp no pagamento com 8 dias de prazo, obteve queda a partir da quarta-feira e encerrou na sexta-feira com o preço de centavos de R\$ 398,65/lp, registrando baixa de 0,7% no acumulado da semana. Apesar do recuo no indicador, o mercado segue firme devido a oferta escassa do produto no mercado disponível.

**MERCADO INTERNACIONAL:** O contrato futuro da pluma de algodão com vencimento para julho iniciou a semana negociado a cents de US\$ 186,25/lp e seguiu em queda até a quarta-feira, quando encerrou negociado a cents de US\$ 175,46/lp, ainda sob temores dos efeitos econômicos do terremoto no Japão. No entanto, mercado reagiu na quinta e sexta-feira, encerrando os dois dias no limite de alta terminando a semana negociado a cents de US\$ 189,46/lp. Com isso, a valorização da pluma no mercado futuro chegou a 3,8% no mês de março.

**NYBOT/ICE - CONTRATOS DE ALGODÃO**  
(centavos de US\$/lp)

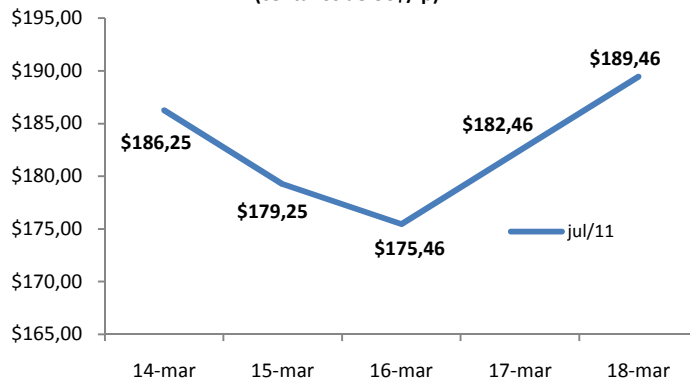

Fonte: Agência Estado

## Análise de Algodão

18 de março de 2011

Número: 76

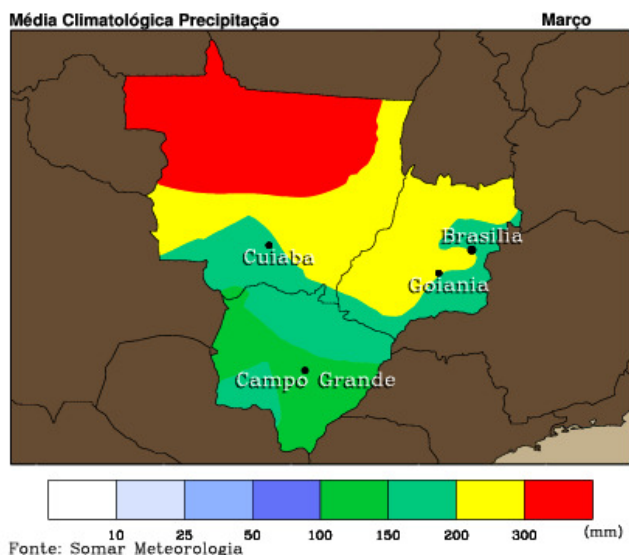

**CLIMA SAFRA 2010/2011:** O clima chuvoso de Mato Grosso além de atrapalhar a colheita de soja e o plantio de milho no Estado, afeta também os manejo do algodão. As pragas como lagartas, pulgão e bicudo, são as que mais atacam a cultura, porém mesmo com muita chuva esses males têm sido mantidos sob controle. As previsões do dia 18 de março a primeiro de abril para Campo Verde, não mostram alívio das chuvas, com acumulado nesses dias de 88 mm, não tendo previsão de chuvas somente para os dias 23 e 24 de março, segundo a Somar Meteorologia. Com estas previsões os produtores deverão ficar atentos e aproveitar cada momento para realizar o controle das pragas.

**EXPORTAÇÕES:** Segundo números da Secretaria de Comércio Exterior, os embarques mato-grossenses de pluma de algodão em fevereiro somaram 4,0 mil toneladas, queda de 57,0% em relação ao mês anterior e de 70,0% na comparação com o mesmo mês do ano anterior. Apesar da já esperada queda no volume das exportações de algodão neste período, quando os estoques se tornam mais escassos, o mês de fevereiro registrou o menor volume enviado ao exterior desde junho de 2008, quando o estado exportou 3,5 mil toneladas, o menor registrado para fevereiro desde o mesmo mês de 2001. Contudo, os valores por tonelada recebidos nos últimos meses registraram a melhor média no período.

### EXPORTAÇÕES DE ALGODÃO - MT (toneladas)

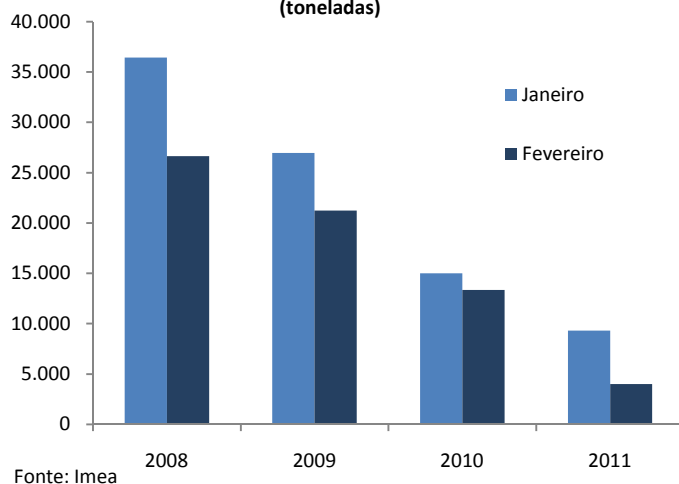

### KCL - RONDONÓPOLIS

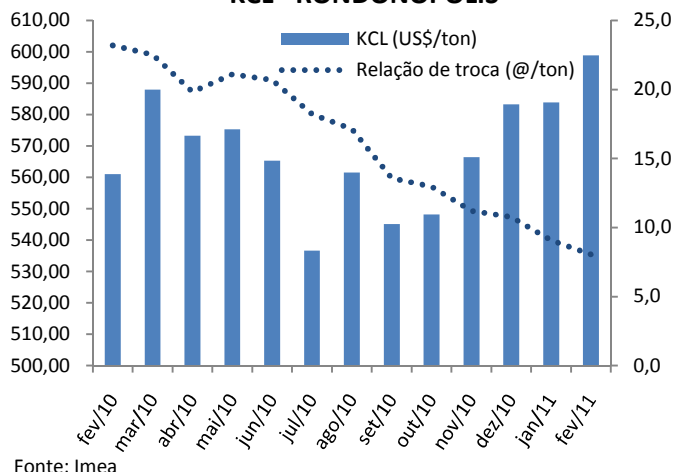

**INSUMOS:** De acordo com pesquisa realizada pelo Imea no mês de fevereiro o preço da tonelada do Cloreto de Potássio (KCL) para o produtor de Rondonópolis registrou aumento de 2,57% em relação a mês anterior, cotado a US\$ 598,84/tonelada. Com isso, o fertilizante acumula desde setembro, valorização de 9,85%. Apesar da alta da matéria-prima a relação de troca entre a tonelada do Cloreto e a arroba da pluma do algodão alcançou o número de 8,0 @/tonelada, ou seja, a relação mais vantajosa ao produtor em toda série histórica.

## Estatística – Algodão

18 de março de 2011

Número: 76

### ALGODÃO: PREÇO PLUMA

Municípios	Segunda-feira	Terça-feira	Quarta-feira	Quinta-feira	Sexta-feira	*Variação Semanal	**Variação Mensal
Rondonópolis	R\$ 130,20	R\$ 130,20	R\$ 130,20	R\$ 129,70	R\$ 129,40	-0,5%	0,9%
Sorriso	R\$ 129,50	R\$ 129,50	R\$ 129,50	R\$ 129,00	R\$ 128,70	-0,5%	0,9%
C.N.Parecis	R\$ 129,40	R\$ 129,40	R\$ 129,40	R\$ 128,90	R\$ 128,60	-0,5%	0,9%
Cuiabá	R\$ 130,10	R\$ 130,10	R\$ 130,10	R\$ 129,60	R\$ 129,30	-0,5%	0,9%
Campo Verde	R\$ 130,10	R\$ 130,10	R\$ 130,10	R\$ 129,60	R\$ 129,30	-0,5%	0,9%

Variação de Preço: 18/03 versus \*11/03 e \*\*18/02

Valores em R\$/@

Fonte: Imea

### NÚMEROS DA SEMANA

Municípios	Segunda-feira	Terça-feira	Quarta-feira	Quinta-feira	Sexta-feira	*Variação Semanal	**Variação Mensal
Dólar <sup>(1)</sup>	R\$ 1,66	R\$ 1,67	R\$ 1,67	R\$ 1,67	R\$ 1,67	0,4%	0,3%
Algodão NY <sup>(2)</sup>	\$186,25	\$179,25	\$175,46	\$182,46	\$189,46	-2,0%	1,6%

Variação de Preço: 18/03 versus \*11/03 e \*\*18/02

Contratos de Algodão Vencimento: Julho/2011

Valores em <sup>(1)</sup>R\$/US\$, <sup>(2)</sup>Cents de US\$/LP

Fonte: Nybot/Ice

### ALGODÃO: PREÇO CAROÇO

Municípios	14/02 a 18/02	21/02 a 25/02	28/02 a 04/03	09/03 a 11/03	14/03 a 18/03	*Variação Semanal	**Variação Mensal
Lucas do Rio Verde	R\$ 390,00	R\$ 370,00	R\$ 370,00	R\$ 370,00	R\$ 380,00	3%	-3%
Campo Novo do Parecis	R\$ 390,00	R\$ 380,00	R\$ 380,00	R\$ 380,00	R\$ 390,00	3%	0%
Primavera do Leste	R\$ 442,50	R\$ 430,00	R\$ 430,00	R\$ 430,00	R\$ 420,00	-2%	-5%

Variação de Preço: 11/03 versus \*04/03 e \*\*11/02

Valores em R\$/t

Fonte: Imea

### ALGODÃO: FRETE

Origem / Destino	CAMPO VERDE	DIAMANTINO	PEDRA PRETA	RONDONÓPOLIS	SAPEZAL	SORRISO
PARANAGUÁ	R\$ 208,55	R\$ 246,10	R\$ 208,53	R\$ 203,45	R\$ 256,16	R\$ 253,60
SANTOS	R\$ 210,95	R\$ 248,57	R\$ 210,92	R\$ 205,92	R\$ 258,71	R\$ 263,26
SÃO PAULO	R\$ 216,28	R\$ 255,47	R\$ 216,27	R\$ 211,38	R\$ 260,74	R\$ 262,97
NORDESTE DE SC	R\$ 221,51	R\$ 260,58	R\$ 221,50	R\$ 216,50	R\$ 263,42	R\$ 265,65

Média 1ª Quinzena Março

Valores em R\$/t

Fonte: Imea

### ALGODÃO - PREÇOS DE INSUMOS (US\$)

Produtos	Campo Verde			Sorriso			Sapezal		
	Janeiro	Fevereiro	Variação	Janeiro	Fevereiro	Variação	Janeiro	Fevereiro	Variação
Agral (Lt)	4,00	4,00	0%	2,97	2,75	-7%	3,60	3,60	0%
Cruiser 700 WS (kg)	200,00	180,00	-10%	180,00	180,00	0%	180,50	165,50	-8%
Envoke (kg)	5.200,00	5.200,00	0%	5.000,00	5.000,00	0%	4.000,00	4.000,00	0%
Sulfato de Manganês	1,90	1,90	0%	1,90	1,90	0%	1,90	1,90	0%

Fonte: Imea

### CUSTO DE PRODUÇÃO DE ALGODÃO CONVENCIONAL - SAFRA 10/11

#### Base Outubro/10

REGIÃO Município Referência	SUDESTE* (Campo Verde)		OESTE** (Sapezal)		MÉDIO NORTE*** (Sorriso)	
	Valor (R\$/ha)	Participação no Custo Variável (%)	Valor (R\$/ha)	Participação no Custo Variável (%)	Valor (R\$/ha)	Participação no Custo Variável (%)
<b>1. INSUMOS</b>	<b>R\$ 2.109,41</b>	<b>50,2%</b>	<b>R\$ 2.255,30</b>	<b>55,2%</b>	<b>R\$ 2.006,19</b>	<b>49,9%</b>
<b>Sementes</b>	<b>R\$ 107,44</b>	<b>2,6%</b>	<b>R\$ 87,55</b>	<b>2,1%</b>	<b>R\$ 120,91</b>	<b>3,0%</b>
Semente de Algodão	R\$ 54,32	1,3%	R\$ 59,50	1,5%	R\$ 62,48	1,6%
Semente de Milheto	R\$ 53,13	1,3%	R\$ 28,05	0,7%	R\$ 58,44	1,5%
<b>Fertilizantes</b>	<b>R\$ 935,23</b>	<b>22,3%</b>	<b>R\$ 1.076,35</b>	<b>26,3%</b>	<b>R\$ 780,95</b>	<b>19,4%</b>
Corretivo de Solo	R\$ 130,51	3,1%	R\$ 58,20	1,4%	R\$ 46,44	1,2%
Macronutriente	R\$ 790,56	18,8%	R\$ 753,44	18,4%	R\$ 544,23	13,5%
Micronutriente	R\$ 14,16	0,3%	R\$ 264,71	6,5%	R\$ 190,28	4,7%
<b>Defensivos</b>	<b>R\$ 1.066,74</b>	<b>25,4%</b>	<b>R\$ 1.091,40</b>	<b>26,7%</b>	<b>R\$ 1.104,32</b>	<b>27,5%</b>
Fungicida	R\$ 120,89	2,9%	R\$ 178,69	4,4%	R\$ 119,52	3,0%
Herbicida	R\$ 334,45	8,0%	R\$ 215,97	5,3%	R\$ 238,44	5,9%
Inseticida	R\$ 510,08	12,1%	R\$ 578,72	14,2%	R\$ 662,39	16,5%
Outros	R\$ 101,32	2,4%	R\$ 118,03	2,9%	R\$ 83,97	2,1%
<b>2. OPERAÇÕES AGRÍCOLAS</b>	<b>R\$ 757,78</b>	<b>18,0%</b>	<b>R\$ 627,13</b>	<b>15,4%</b>	<b>R\$ 799,76</b>	<b>19,9%</b>
Mão de Obra	R\$ 66,10	1,6%	R\$ 78,96	1,9%	R\$ 95,25	2,4%
Preparo de Solo	R\$ 153,16	3,6%	R\$ 55,90	1,4%	R\$ 142,77	3,5%
Adubação e Semeadura	R\$ 94,94	2,3%	R\$ 53,12	1,3%	R\$ 52,54	1,3%
Aplicações de Defensivos	R\$ 63,14	1,5%	R\$ 55,62	1,4%	R\$ 66,36	1,6%
Aplicação Aérea	R\$ 45,00	1,1%	R\$ 52,00	1,3%	R\$ 45,00	1,1%
Capina Manual	R\$ 80,00	1,9%	R\$ 70,00	1,7%	R\$ 80,00	2,0%
Colheita	R\$ 212,91	5,1%	R\$ 232,71	5,7%	R\$ 231,64	5,8%
Manejo Pós Colheita	R\$ 42,53	1,0%	R\$ 28,81	0,7%	R\$ 86,21	2,1%
<b>A - CUSTO OPERACIONAL (1 + 2)</b>	<b>R\$ 2.867,19</b>	<b>68,2%</b>	<b>R\$ 2.882,43</b>	<b>70,6%</b>	<b>R\$ 2.805,95</b>	<b>69,8%</b>
<b>A - CUSTO OPERACIONAL - US\$/ha</b>	<b>\$1.706,66</b>		<b>\$1.715,73</b>		<b>\$1.670,21</b>	
<b>3 - OUTROS CUSTOS</b>	<b>R\$ 1.335,78</b>	<b>31,8%</b>	<b>R\$ 1.202,76</b>	<b>29,4%</b>	<b>R\$ 1.216,75</b>	<b>30,2%</b>
Assistência Técnica	R\$ 21,09	0,5%	R\$ 22,55	0,6%	R\$ 20,06	0,5%
Transporte da Produção	R\$ 107,04	2,5%	R\$ 106,08	2,6%	R\$ 118,56	2,9%
Armazenagem e Beneficiamento	R\$ 429,86	10,2%	R\$ 398,95	9,8%	R\$ 389,13	9,7%
Impostos	R\$ 420,16	10,0%	R\$ 385,32	9,4%	R\$ 374,11	9,3%
Seguros	R\$ 34,63	0,8%	R\$ 40,51	1,0%	R\$ 35,69	0,9%
Financiamentos	R\$ 258,00	6,1%	R\$ 203,64	5,0%	R\$ 213,07	5,3%
Custos Administrativos	R\$ 65,00	1,5%	R\$ 45,71	1,1%	R\$ 66,11	1,6%
<b>B - CUSTOS VARIÁVEIS (1 + 2 + 3)</b>	<b>R\$ 4.202,97</b>	<b>100,0%</b>	<b>R\$ 4.085,20</b>	<b>100,0%</b>	<b>R\$ 4.022,69</b>	<b>100,0%</b>
<b>B - CUSTOS VARIÁVEIS - US\$/ha</b>	<b>\$2.501,77</b>		<b>\$2.431,66</b>		<b>\$2.394,46</b>	
<b>C - CUSTOS FIXOS</b>	<b>R\$ 933,00</b>	-	<b>R\$ 876,37</b>	-	<b>R\$ 537,76</b>	-
<b>C - CUSTOS FIXOS - US\$/ha</b>	<b>\$555,36</b>		<b>\$521,65</b>		<b>\$320,09</b>	
Depreciação de máq. e equipam.	R\$ 224,80	-	R\$ 177,17	-	R\$ 228,40	-
Custo da terra	R\$ 708,20	-	R\$ 699,20	-	R\$ 309,36	-
<b>CUSTO TOTAL (B+C)</b>	<b>R\$ 5.135,97</b>	-	<b>R\$ 4.961,56</b>	-	<b>R\$ 4.560,45</b>	-
<b>CUSTO TOTAL - US\$/ha</b>	<b>\$3.057,13</b>		<b>\$2.953,31</b>		<b>\$2.714,55</b>	

#### Considerações:

Outros: Adjuvante, Detergente, Espalhante Adesivo, Graxa, Regulador de Crescimento  
 Produtividade Esperada: \* 280 sc/ha; \*\*260 sc/ha, \*\*\*250 sc/ha.

Tx. Câmbio: R\$ 1,68

Referência: Outubro/10

Fonte: IMEA

### ALGODÃO: ESTIMATIVA DE ÁREA - SAFRA 09/10

Regiões do IMEA	Participação %	Área	Área	Área	Variação Set/Ago	Variação Safr
		08/09 Setembro	09/10 Agosto	09/10 Setembro		
Noroeste	1,1%	4.307	4.544	4.444	-2,2%	3,2%
Nordeste	0,2%	1.404	900	900	0,0%	-35,9%
Médio-Norte	18,3%	54.813	77.823	76.628	-1,5%	39,8%
Oeste	21,5%	75.407	88.165	90.165	2,3%	19,6%
Centro-Sul	8,2%	34.805	34.276	34.376	0,3%	-1,2%
Sudeste	50,7%	184.909	210.369	212.740	1,1%	15,1%
<b>Mato Grosso</b>	<b>100,0%</b>	<b>355.644</b>	<b>416.077</b>	<b>419.253</b>	<b>0,8%</b>	<b>17,9%</b>

Área em hectares  
Fonte: Imea

### ALGODÃO: ESTIMATIVA DE PRODUTIVIDADE - SAFRA 09/10

Regiões do IMEA	Variação em relação a MT	Produtividade	Produtividade	Produtividade	Variação Set/Ago	Variação Safr
		08/09 Setembro	09/10 Agosto	09/10 Setembro		
Noroeste	-358,1	3.873	3.200	3.069	-4,1%	-20,8%
Nordeste	-327,2	3.500	3.100	3.100	0,0%	-11,4%
Médio-Norte	-268,2	3.934	3.135	3.159	0,8%	-19,7%
Oeste	-152,2	3.982	3.088	3.275	6,0%	-17,8%
Centro-Sul	2,0	3.927	3.290	3.429	4,2%	-12,7%
Sudeste	169,6	4.206	3.493	3.597	3,0%	-14,5%
<b>Mato Grosso</b>	<b>-</b>	<b>4.083</b>	<b>3.320</b>	<b>3.427</b>	<b>3,2%</b>	<b>-16,1%</b>

Produtividade em Kg/ha  
Fonte: Imea

### ALGODÃO: ESTIMATIVA DE PRODUÇÃO EM CAROÇO - SAFRA 09/10

Regiões do IMEA	Participação %	Produção	Produção	Produção	Variação Set/Ago	Variação Safr
		08/09 Setembro	09/10 Agosto	09/10 Setembro		
Noroeste	0,9%	16.682	14.538	13.638	-6,2%	-18,2%
Nordeste	0,2%	4.913	2.790	2.790	0,0%	-43,2%
Médio-Norte	16,8%	215.618	243.969	242.065	-0,8%	12,3%
Oeste	20,6%	300.276	272.293	295.293	8,4%	-1,7%
Centro-Sul	8,2%	136.670	112.761	117.882	4,5%	-13,7%
Sudeste	53,3%	777.793	734.919	765.192	4,1%	-1,6%
<b>Mato Grosso</b>	<b>100,0%</b>	<b>1.451.952</b>	<b>1.381.269</b>	<b>1.436.860</b>	<b>4,0%</b>	<b>-1,0%</b>

Produção em toneladas  
Fonte: Imea

### ALGODÃO: ESTIMATIVA DE PLANTIO SAFRA 10/11.

Regiões do IMEA	Noroeste	Nordeste	Médio Norte	Oeste	Centro-Sul	Sudeste	Mato Grosso
Área(ha)	5.650	1.550	130.031	175.500	52.348	306.096	671.175
13/jan	99%	100%	43%	48%	44%	76%	68%
20/jan	100%	100%	48%	54%	49%	77%	71%
27/jan	100%	100%	78%	67%	75%	87%	85%
03/fev	100%	100%	94%	83%	91%	94%	94%
10/fev	100%	100%	98%	90%	97%	96%	97%
17/fev	100%	100%	100%	100%	100%	100%	100%
24/fev	-	-	-	-	-	-	-

Fonte: Imea

### ALGODÃO: ESTIMATIVA DE ÁREA - SAFRA 10/11.

Regiões do IMEA	Participação %	Área 09/10	Área 10/11 Dezembro	Área 10/11 Janeiro	Variação Mensal	Variação Safra
Noroeste	0,8%	4.444	5.200	5.650	8,7%	27,2%
Nordeste	0,2%	900	930	1.550	66,7%	72,2%
Médio Norte	19,4%	76.628	116.228	130.031	11,9%	69,7%
Oeste	26,1%	90.165	141.798	175.500	23,8%	94,6%
Centro-Sul	7,8%	34.376	41.115	52.348	27,3%	52,3%
Sudeste	45,6%	212.740	289.979	306.096	5,6%	43,9%
<b>Mato Grosso</b>	<b>100,0%</b>	<b>419.253</b>	<b>595.250</b>	<b>671.175</b>	<b>12,8%</b>	<b>60,1%</b>

\* Área em hectares

### EXPORTAÇÃO TOTAL DE ALGODÃO - MT (T/US\$)

Ano/mês	2006		2007		2008		2009		2010		2011	
	Toneladas	M US\$	Toneladas	M US\$	Toneladas	M US\$	Toneladas	M US\$	Toneladas	M US\$	Toneladas	M US\$
Janeiro	23.190	26.514	15.139	16.686	36.430	45.270	26.966	34.574	14.991	20.507	9.309	15.999
Fevereiro	14.119	15.576	9.510	10.701	26.653	28.814	21.230	27.608	13.348	18.039	4.001	6.678
Março	14.657	16.214	6.671	7.369	17.097	19.959	25.741	33.039	13.861	19.868		
Abril	9.068	9.735	5.567	6.027	23.032	21.233	17.899	22.831	14.020	21.021		
Maio	3.092	3.482	2.200	2.166	5.084	6.380	18.265	17.821	4.553	6.687		
Junho	1.852	2.120	293	299	3.533	4.712	9.609	7.381	4.642	6.668		
Julho	2.507	2.640	3.785	4.690	4.242	5.056	3.574	4.368	3.217	5.383		
Agosto	10.019	11.000	24.013	29.732	31.930	41.041	27.764	33.459	28.780	45.849		
Setembro	19.305	21.285	40.997	50.841	56.693	74.491	33.465	46.416	47.019	75.041		
Outubro	21.748	24.305	41.287	51.534	66.442	87.287	41.860	55.497	51.753	82.610		
Novembro	27.173	30.395	47.840	54.617	40.353	52.551	22.858	31.651	39.605	65.204		
Dezembro	18.836	21.073	44.898	56.038	33.084	43.784	34.925	48.571	22.542	38.178		
<b>Acumulado</b>	<b>165.565</b>	<b>184.337</b>	<b>242.200</b>	<b>290.699</b>	<b>344.571</b>	<b>430.577</b>	<b>284.155</b>	<b>363.217</b>	<b>258.329</b>	<b>405.055</b>	<b>13.310</b>	<b>22.678</b>

Fonte: Secex

### EXPORTAÇÃO DE ALGODÃO POR DESTINO - MATO GROSSO (T)

Destino	jan/11	fev/11	mar/11	abr/11	mai/11	jun/11	jul/11	ago/11	set/11	out/11	nov/11	dez/11	Acumulado
Indonésia	2.838	1.004											3.842
Coréia do Sul	1.966	2.179											4.145
China	202	-											202
Espanha	-	-											-
Paquistão	624	85											709
Coréia do Norte	-	-											-
Taiwan	403	-											403
Suíça	-	-											-
Tailândia	98	-											98
Argentina	494	482											976
Japão	1.552	154											1.706
Outros	1.131	98											1.229
<b>Acumulado</b>	<b>9.309</b>	<b>4.001</b>											<b>13.310</b>

Fonte: Secex

### ESCOAMENTO DE ALGODÃO - MATO GROSSO (T)

Destino	jan/11	fev/11	mar/11	abr/11	mai/11	jun/11	jul/11	ago/11	set/11	out/11	nov/11	dez/11	Acumulado
Santos-SP	3.593	1.452											5.045
Paranaguá-PR	5.117	2.068											7.184
Imbituba-SC	-	-											-
Foz do Iguaçu-PR	599	482											1.081
Uberlândia-MG	-	-											-
Campinas-SP	-	-											-
Curitiba-PR	-	-											-
Outros	-	-											-
Não Declarado	-	-											-
<b>Acumulado</b>	<b>9.309</b>	<b>4.001</b>											<b>13.310</b>

Fonte: Secex

INDICADOR	ATUAL	ANTERIOR
SELIC (ao ano)	11,75%	11,25%
TJLP (ao ano)	6,00%	6,25%
IPCA 11/10	0,80%	0,83%
IPCA 12 meses	5,86%	5,84%
IGP-DI 11/10	0,96%	0,98%
IGP-DI 12 meses	10,61%	10,74%



**Presidente:** Rui Carlos Ottoni Prado

**Superintendente:** Otávio Lemos de Melo Celidonio

**Elaboração:** Stefânia S. Pasqualotto, Carlos Ivam Garcia.

**Analistas:** Anamaria Martins, Carlos Ivam, Daniel Ferreira, Emerson Moura, Fernando Scherer, Maria Amélia Tirloni, Mayara Infantino, Sergio Pasqualli e Stefânia Pasqualotto.

**Estagiários:** Laryana Miranda, Mayara Infantino, Flávio Muniz, Paulo Pinto, Flávio Muniz, Gabriela de Oliveira, Eduardo Lagemann, Vinicius Masutti, Arthur Pinheiro e Otávio Behling.