

Soja - Análise

11 de março de 2011

Número: 143

METADE DA ÁREA AINDA ESTA PARA SER COLHIDA: Em 10 de março Mato Grosso havia colhido 50% da área plantada com soja. No ano passado atingiu este percentual no levantamento de 25 de fevereiro. Verifica-se, portanto, atraso de 27 p.p. em relação à safra passada, referente a 12 dias. Durante a semana que passou reportes de perdas ampliaram na região Oeste e Sul do Estado por conta das chuvas que persistiram, intensificando as avarias na soja pronta para colher. Muitas cargas de soja colhidas nas últimas semanas estavam com umidade acima do adequado e houve reportes pontuais de áreas que já não possuíam condições de serem colhidas em virtude das avarias. Porém, são áreas de pequena expressividade diante a realidade estadual. O clima continuará chamando a atenção pois, segundo a previsão do SOMAR Meteorologia, haverá chuvas em todo Estado e com maior intensidade no norte, onde os produtores já estão em alerta para colher e garantir a qualidade do grão.

Preços de Soja Disponível - Máximos e mínimos praticados por compradores nas principais regiões do Estado (de 09/03/11 a 11/03/11 em R\$ saca de 60 kg)

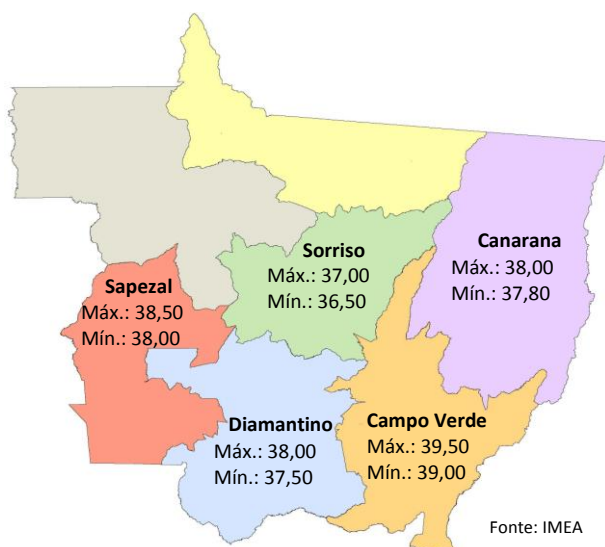

MERCADO DISPONÍVEL: Essa semana o preço da soja volta a cair, puxado pela queda na Bolsa de Chicago que interferiu diretamente no valor do grão disponível em Mato Grosso. Grande parte da soja comercializada encontra-se comprometida (cerca de 70,5%). Para o restante, os produtores rurais aguardam preços melhores para negociar e a concretização da produção esperada. A cotação em algumas praças no Sudeste tiveram indicações de R\$ 40,50/sc em Rondonópolis e no Oeste foi de R\$ 37,50/sc na cidade de Campo Novo do Parecis, na sexta-feira. No decorrer da semana os preços oscilaram 50 centavos em Diamantino, terminando a sexta-feira com a saca cotada a R\$ 37,50. Em Sorriso, Médio Norte do Estado, esteve cotada a R\$ 36,50. Em Canarana, no Noroeste, apenas preços de referência cotados a R\$ 37,80/sc.

MERCADO INTERNACIONAL: Nessa semana o mercado de soja operou em baixa na Bolsa de Chicago (CME Group). Segunda-feira (07/03) o mercado fechou em US\$ 13,87/bushel, uma queda de 19 centavos de dólar. Até quarta-feira, a tendência foi de queda, fechando em US\$ 13,49 com uma variação negativa de 63 centavos de dólar. Na quinta-feira, o mercado respirou um pouco após a divulgação do relatório do USDA e fechou com uma variação positiva de seis centavos de dólar, encerrando em US\$ 13,55/bushel. Mas, sexta-feira, as notícias do terremoto no Japão e os dados da China forçaram o preço da commodity para baixo, registrando queda de 21 centavos de dólar, com fechamento em US\$ 13,34/bushel.

Contrato de Soja com encerramento em Maio/11 - US\$/bushel

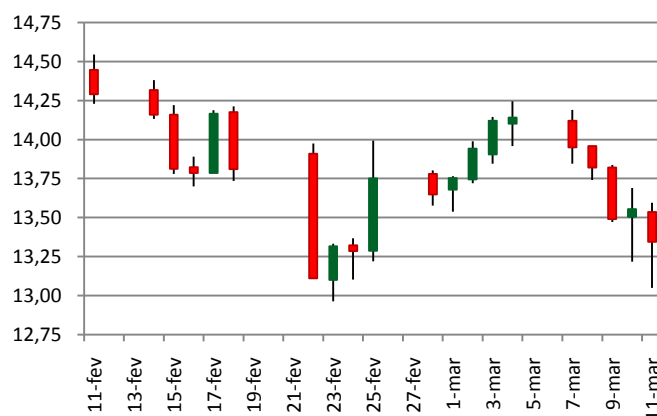

Soja - Análise

11 de março de 2011

Número: 143

VOLUME EXPORTADO E VALOR RECEBIDO PELO EXPORTADOR

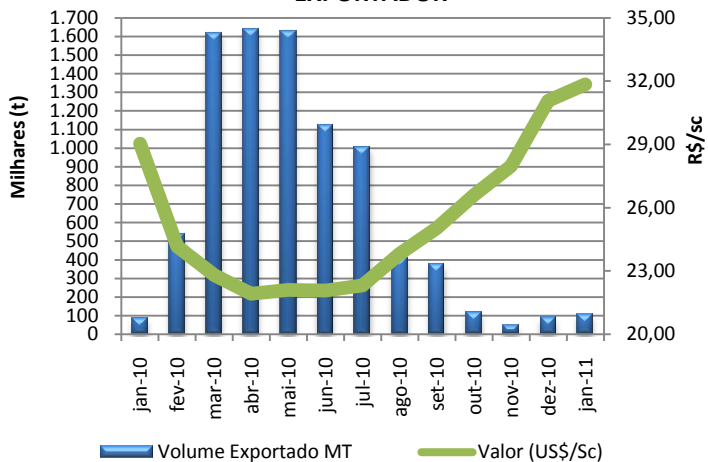

Fonte: IMEA

VOLUME EXPORTADO E VALOR RECEBIDO EM MATO GROSSO

GROSSO: O volume de soja exportado em janeiro de 2011 foi superior ao mesmo período de 2010, registrando um crescimento de 19%. Seguindo esse aumento, o valor pago pela saca do grão também apresentou crescimento quando comparados aos mesmos meses. Ano passado o exportador recebeu em janeiro o valor de US\$ 29,04 por saca. Neste ano foi pago US\$ 31,85 - uma variação positiva de 9,67%. Em 2010, o volume de exportação atingiu o pico nos meses de março, abril e maio que, juntos, somaram 4,88 milhões de toneladas. Nesse período o valor pago ao exportador foi conseqüentemente menor, registrando no mês de abril o menor valor médio pago no ano, de US\$ 21,91/sc.

QUADRO DE OFERTA E DEMANDA BRASILEIRA DE SOJA:

Conforme o último relatório divulgado pelo USDA, a produção estimada da soja brasileira da safra 2010/11 ultrapassará a casa das 70 milhões de toneladas. A estimativa contraria as perspectivas divulgadas no mês de fevereiro, quando a produção avaliada seria menor do que a do ciclo passado e não condizia a uma safra recorde. Porém, se concretizada, a expectativa do departamento para este mês é que será batido o recorde de volume produzido de soja no Brasil. Foram somadas 1,5 milhão de toneladas da produção brasileira nesta revisão. Já o consumo total nacional, acompanhando esse ritmo, terá um aumento de 2,1% nas estimativas do USDA, enquanto as exportações ampliaram apenas 0,6%. O consumo com esse aumento representa agora um volume 4,7% maior que o da safra 2009/10.

QUADRO DE OFERTA E DEMANDA BRASILEIRA DE SOJA

	Safra 10/11 (Fevereiro)	Safra 10/11 (Março)	Variação (%)
Estoques iniciais	16,1	16,1	0,0%
Produção	68,5	70,0	2,2%
Importações	0,2	0,2	0,0%
Consumo total	37,5	38,3	2,1%
Exportações	32,3	32,5	0,6%
Estoques finais	14,9	15,4	3,3%
Estoque/Consumo	39,8%	40,3%	

Fonte: USDA

MAPA DE PREVISÃO DO ACUMULADO NA SEMANA - 21/03 A 25/03

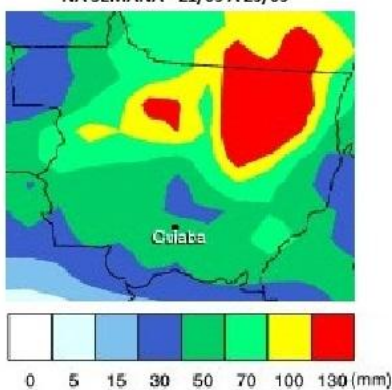

PREVISÃO PARA SORRISO

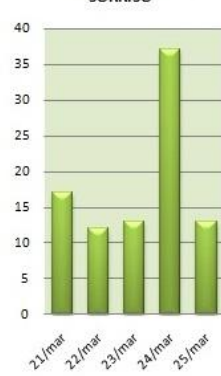

Fonte: SOMAR METEOROLOGIA

CHUVAS PROSEGUIRÃO: Segundo o boletim climático da Somar Meteorologia, em Mato Grosso existe a tendência de mais chuvas na semana e, como mostrado no mapa ao lado, elas tendem a ser mais intensas no Norte do Estado, onde grande parte deve superar 100mm no volume a ser acumulado durante a semana. Em Sorriso, situado na região do Médio-Norte, a mesma previsão aponta para um acumulado de 92mm distribuídos em chuvas diárias. Em Sapezal, passados 14 dias do mês de março, já foram registrados 9 dias de chuvas, 45% da média histórica do mês, de 328,5 mm. Em abril, a previsão do Somar é de chuva abaixo da média em Mato Grosso, mas o desvio não passa dos -50mm.

O Boletim de Soja é uma publicação semanal do IMEA – Instituto Mato-grossense de Economia Agropecuária.

Sugestões e críticas podem ser enviadas para o e-mail: imea-mt@imea.com.br

Soja - Estatísticas

11 de março de 2011

Número: 143

PREÇOS DE SOJA

Municípios	Segunda-feira	Terça-feira	Quarta-feira	Quinta-feira	Sexta-feira	Varição semanal	Varição mensal
Rondonópolis	-	-	R\$ 40,50	R\$ 41,00	R\$ 40,50	-4%	-7%
Sorriso	-	-	R\$ 36,50	R\$ 37,00	R\$ 36,50	-5%	-10%
Sapezal	-	-	R\$ 38,00	R\$ 38,50	R\$ 38,00	-3%	-10%
Campo Verde	-	-	R\$ 39,50	R\$ 39,50	R\$ 39,00	-4%	-10%
Diamantino	-	-	R\$ 38,30	R\$ 38,50	R\$ 37,50	-6%	-6%
Canarana	-	-	R\$ 37,80	R\$ 38,00	R\$ 37,80	-1%	-7%
Paranaguá	-	-	R\$ 49,81	R\$ 49,70	R\$ 49,41	-3%	-7%

*Dias 07/03 e 08/03 foi feriado.

Unidade: R\$/sc, valor sem desconto de impostos.

Varição semanal relação preço de sexta versus sexta anterior

Varição mensal relação preço de 09 /02.

Fonte: IMEA/Cepea. Esalq

FARELO E ÓLEO DE SOJA

Origem	Produto	Valor	Varição semanal	Varição mensal
Farelo	Rondonópolis	R\$ 570,00	-5%	-12%
	Lucas do Rio Verde	R\$ 560,00	-2%	-13%
Óleo*	Rondonópolis	R\$ 2.640,00	0%	10%
	Lucas do Rio Verde	R\$ 2.150,00	1%	-5%

Unidade: média semanal de preços em 04/03

R\$/t sem impostos.

FRETES AO CAMINHONEIRO

Origem	Destino	Valor (R\$)	Varição semanal	Varição mensal
Rondonópolis	Paranaguá	R\$ 156,50	2%	18%
Sorriso	Rondonópolis	R\$ 71,00	0%	17%
Sorriso	Paranaguá	R\$ 210,00	0%	22%
Sapezal	Porto Velho	R\$ 99,00	4%	11%
Canarana	Santos	R\$ 168,75	2%	13%

Unidade: média semanal de preços em R\$/t sem impostos.

Varição mensal relação preço de segunda versus 07/02/2011.

Fonte: IMEA

NÚMEROS DA SEMANA

Dados	Referência	Unidades	Segunda-feira	Terça-feira	Quarta-feira	Quinta-feira	Sexta-feira	Varição semanal	Varição mensal
Dólar	Spot	R\$/US\$	-	-	1,66	1,66	1,67	1%	0%
Prêmios	Mai/11	US\$/Bushel	-	-	0,30	0,30	0,30	11%	25%
Soja CBOT	Mai/11	US\$/Bushel	13,95	13,82	13,49	13,55	13,34	-6%	-7%
Soja BM&F	Mai/11	R\$/sc/Paranaguá	-	-	30,20	30,25	29,75	-4%	-6%

Fonte: BACEN, Corretoras, BM&F e CBOT/CME.

PREÇOS DE INSUMOS DE SOJA

Municípios	Sorriso			Campo Verde			Sapezal		
	Janeiro	Fevereiro	Varição	Janeiro	Fevereiro	Varição	Janeiro	Fevereiro	Varição
Glifosato (Lt)	\$ 3,50	\$ 3,53	1%	\$ 3,23	\$ 3,30	2%	\$ 3,00	\$ 2,95	-2%
Classic (Kg)	\$ 52,17	\$ 58,25	12%	\$ 58,00	\$ 50,00	-14%	\$ 59,00	\$ 52,00	-12%
Verdict (Lt)	\$ 24,43	\$ 22,50	-8%	\$ 23,50	\$ 23,50	0%	\$ 26,15	\$ 24,00	-8%
Derosal Plus (Lt)	\$ 11,40	\$ 11,40	0%	\$ 15,00	\$ 15,00	0%	\$ 14,00	\$ 14,00	0%
Reglone (Lt)	\$ 9,83	\$ 8,75	-11%	\$ 9,75	\$ 10,50	8%	\$ 9,50	\$ 10,00	5%

Fonte: IMEA

CUSTO DE PRODUÇÃO SOJA - SAFRA 10/11

Base Dezembro/10

REGIÕES DO IMEA MUNICÍPIO REFERÊNCIA	SUDESTE CAMPO VERDE**	NORDESTE CANARANA**	CENTRO-SUL DIAMANTINO*	OESTE SAPEZAL*	MÉDIO-NORTE SORRISO*
1. INSUMOS (R\$/ha)	R\$ 869,86	R\$ 811,58	R\$ 790,96	R\$ 797,03	R\$ 757,72
Sementes	R\$ 123,13	R\$ 148,33	R\$ 101,38	R\$ 111,25	R\$ 113,81
Semente de Soja	R\$ 106,25	R\$ 108,33	R\$ 89,00	R\$ 100,00	R\$ 88,13
Semente de Milheto	R\$ 16,88	R\$ 40,00	R\$ 12,38	R\$ 11,25	R\$ 25,69
Fertilizantes	R\$ 424,88	R\$ 438,36	R\$ 409,29	R\$ 441,23	R\$ 415,76
Corretivos de Solo	R\$ 31,67	R\$ 37,25	R\$ 24,83	R\$ 31,50	R\$ 29,00
Macronutrientes	R\$ 386,95	R\$ 394,84	R\$ 378,19	R\$ 406,67	R\$ 380,48
Micronutrientes	R\$ 6,27	R\$ 6,27	R\$ 6,27	R\$ 3,05	R\$ 6,27
Defensivos	R\$ 321,85	R\$ 224,89	R\$ 280,29	R\$ 244,56	R\$ 228,16
Fungicidas	R\$ 124,47	R\$ 64,79	R\$ 90,48	R\$ 99,07	R\$ 67,93
Herbicidas	R\$ 87,55	R\$ 62,41	R\$ 81,84	R\$ 68,72	R\$ 55,79
Inseticidas	R\$ 86,83	R\$ 86,64	R\$ 87,42	R\$ 68,73	R\$ 92,48
Adjuvantes	R\$ 23,00	R\$ 11,05	R\$ 20,55	R\$ 8,03	R\$ 11,96
2. OPERAÇÕES AGRÍCOLAS (R\$/ha)	R\$ 183,92	R\$ 159,63	R\$ 177,91	R\$ 179,90	R\$ 171,20
Mão de Obra	R\$ 25,16	R\$ 20,95	R\$ 22,95	R\$ 23,96	R\$ 25,90
Gradagem Aradora	R\$ 35,84	R\$ 30,55	R\$ 39,05	R\$ 34,87	R\$ 35,62
Gradagem Niveladora	R\$ 17,74	R\$ 15,10	R\$ 19,35	R\$ 17,26	R\$ 17,64
Adubação e Semeadura	R\$ 38,59	R\$ 26,64	R\$ 29,11	R\$ 39,12	R\$ 28,98
Aplicações	R\$ 23,65	R\$ 29,15	R\$ 23,92	R\$ 23,24	R\$ 20,91
Colheita	R\$ 40,28	R\$ 33,79	R\$ 40,83	R\$ 38,84	R\$ 39,50
Dessecação Pós Colheita	R\$ 2,66	R\$ 3,45	R\$ 2,70	R\$ 2,61	R\$ 2,65
A - CUSTO OPERACIONAL (1 + 2)	R\$ 1.053,78	R\$ 971,21	R\$ 968,87	R\$ 976,93	R\$ 928,92
CUSTO OPERACIONAL US\$	\$623,54	\$574,68	\$573,30	\$578,06	\$549,66
3 - OUTROS CUSTOS (R\$/ha)	R\$ 363,28	R\$ 391,70	R\$ 325,57	R\$ 349,26	R\$ 375,64
Assistência Técnica	R\$ 8,70	R\$ 8,12	R\$ 7,91	R\$ 7,97	R\$ 7,58
Transporte da Produção	R\$ 57,20	R\$ 52,00	R\$ 36,40	R\$ 41,60	R\$ 36,40
Armazenagem e Beneficiamento	R\$ 66,87	R\$ 87,48	R\$ 87,06	R\$ 91,70	R\$ 85,37
Impostos	R\$ 72,08	R\$ 71,11	R\$ 70,87	R\$ 73,54	R\$ 69,90
Seguros	R\$ 5,70	R\$ 4,25	R\$ 4,56	R\$ 5,43	R\$ 4,47
Financiamentos	R\$ 71,24	R\$ 71,65	R\$ 73,52	R\$ 74,09	R\$ 70,43
Custos Administrativos	R\$ 81,49	R\$ 97,10	R\$ 45,25	R\$ 54,93	R\$ 101,49
B - CUSTOS VARIÁVEIS (1 + 2 + 3)	R\$ 1.417,06	R\$ 1.362,91	R\$ 1.294,44	R\$ 1.326,19	R\$ 1.304,56
CUSTO VARIÁVEIS US\$	\$838,50	\$806,46	\$765,94	\$784,73	\$771,93
C - CUSTOS FIXOS (R\$/ha)	R\$ 321,18	R\$ 285,50	R\$ 286,20	R\$ 348,64	R\$ 323,33
CUSTO FIXOS US\$	\$190,05	\$168,93	\$169,35	\$206,29	\$191,32
Depreciação de máq. e equipam.	R\$ 42,54	R\$ 33,16	R\$ 35,08	R\$ 40,04	R\$ 36,03
Custo da terra	R\$ 278,64	R\$ 252,34	R\$ 251,12	R\$ 308,59	R\$ 287,30
CUSTO TOTAL R\$ (B+C)	R\$ 1.738,25	R\$ 1.648,41	R\$ 1.580,64	R\$ 1.674,83	R\$ 1.627,89
CUSTO TOTAL US\$	\$1.028,55	\$975,39	\$935,29	\$991,02	\$963,25

Considerações:

* Estimativa para Soja Convencional

** Estimativa para Soja Transgênica

Estimativa de Produtividade: 52 sc/ha

Tx. Câmbio Média Mensal: R\$ 1,69

Referência: Dezembro/10

Fonte: IMEA

Soja - Estatísticas

11 de março de 2011

Número: 143

SOJA: ESTIMATIVA DE ÁREA- SAFRA 10/11

Regiões do IMEA	Participação %	Área 09/10	Área 10/11 Janeiro	Área 10/11 Fevereiro	Varição Mensal	Varição Anual
Noroeste	4,1%	261.200	261.200	261.200	0,0%	0,0%
Norte	0,6%	44.000	39.000	39.000	0,0%	-11,4%
Nordeste	10,8%	628.350	694.200	694.200	0,0%	10,5%
Médio-Norte	40,1%	2.466.000	2.571.400	2.571.400	0,0%	4,3%
Oeste	14,5%	948.200	930.200	930.200	0,0%	-1,9%
Centro-Sul	6,4%	409.100	413.100	413.100	0,0%	1,0%
Sudeste	23,5%	1.460.600	1.504.400	1.504.400	0,0%	3,0%
Mato Grosso	100,0%	6.217.450	6.413.500	6.413.500	0,0%	3,2%

Unidade: Área em hectares

Fonte: IMEA

SOJA: ESTIMATIVA DE PRODUTIVIDADE- SAFRA 10/11

Regiões do IMEA	Diferença em relação a MT	Produtividade 09/10	Produtividade 10/11 Janeiro	Produtividade 10/11 Fevereiro	Varição Mensal	Varição Anual
Noroeste	-114	2.898	2.887	2.887	0,0%	-0,4%
Norte	-128	2.991	2.873	2.873	0,0%	-4,0%
Nordeste	-15	3.026	2.986	2.986	0,0%	-1,3%
Médio-Norte	19	3.128	3.020	3.020	0,0%	-3,5%
Oeste	18	2.859	3.019	3.019	0,0%	5,6%
Centro-Sul	-21	2.880	2.980	2.980	0,0%	3,5%
Sudeste	-7	3.026	2.994	2.994	0,0%	-1,1%
Mato Grosso	-	3.026	3.001	3.001	0,0%	-0,8%

Unidade: Produtividade em Kg/hectare

Fonte: IMEA

SOJA: ESTIMATIVA DE PRODUÇÃO- SAFRA 10/11

Regiões do IMEA	Participação %	Produção 09/10	Produção 10/11 Janeiro	Produção 10/11 Fevereiro	Varição Mensal	Varição Anual
Noroeste	3,9%	757.070	753.984	753.984	0,0%	-0,4%
Norte	0,6%	131.614	112.036	112.036	0,0%	-14,9%
Nordeste	10,8%	1.901.640	2.073.213	2.073.213	0,0%	9,0%
Médio-Norte	40,3%	7.714.740	7.764.774	7.764.774	0,0%	0,6%
Oeste	14,6%	2.711.064	2.808.468	2.808.468	0,0%	3,6%
Centro-Sul	6,4%	1.178.119	1.231.011	1.231.011	0,0%	4,5%
Sudeste	23,4%	4.420.446	4.503.749	4.503.749	0,0%	1,9%
Mato Grosso	100%	18.814.693	19.247.235	19.247.235	0,0%	2,3%

Unidade: Produção em toneladas

Fonte: IMEA

Soja – Estatísticas

11 de março de 2011

Número: 143

SAFRA DE SOJA - 10/11: ACOMPANHAMENTO DE PLANTIO POR REGIÕES

Regiões do IMEA	Noroeste	Norte	Nordeste	Médio-Norte	Oeste	Centro-Sul	Sudeste	Mato Grosso
Área	261.200	39.000	694.200	2.571.400	930.200	413.100	1.504.400	6.413.500
21/out/10	6,6%	14,0%	3,1%	19,3%	19,0%	16,4%	17,6%	16,4%
28/out/10	17,7%	32,8%	9,0%	36,2%	42,2%	32,6%	27,1%	31,1%
04/nov/10	32,7%	49,8%	22,8%	55,5%	59,0%	52,3%	45,0%	49,2%
11/nov/10	59,9%	72,8%	46,8%	78,1%	80,4%	73,7%	65,3%	71,0%
18/nov/10	72,0%	86,8%	67,6%	92,6%	92,2%	91,5%	83,3%	86,7%
25/nov/10	84,4%	95,4%	80,6%	98,1%	97,9%	98,3%	91,8%	94,1%
02/dez/10	100,0%	100,0%	95,0%	100,0%	100,0%	100,0%	97,5%	98,9%
03/dez/09	100,0%	100,0%	98,9%	100,0%	100,0%	100,0%	100,0%	99,9%
Δ entre Safra 09/10 e Safra 09/10	0 p.p.	0 p.p.	- 3,9 p.p.	0 p.p.	0 p.p.	0 p.p.	- 2,5 p.p.	- 1, p.p.

*Variação em pontos percentuais.

SOJA ESTIMATIVA SEMANAL DE COLHEITA SAFRA 10/11

Regiões do IMEA	Noroeste	Norte	Nordeste	Médio-Norte	Oeste	Centro-Sul	Sudeste	Mato Grosso
Área	261.200	39.000	694.200	2.571.400	930.200	413.100	1.504.400	6.413.500
27-jan-11	1,3%	2,0%	1,4%	2,4%	5,7%	1,5%	2,9%	2,8%
3-fev-11	7,1%	5,3%	3,5%	7,3%	11,8%	7,6%	6,2%	7,3%
10-fev-11	11,1%	10,7%	6,2%	10,7%	18,8%	9,7%	10,5%	11,3%
17-fev-11	28,9%	20,7%	9,5%	19,0%	21,8%	16,1%	17,8%	18,5%
24-fev-11	37,9%	30,4%	15,6%	28,5%	24,5%	19,1%	25,3%	25,6%
3-mar-11	43,4%	46,1%	25,0%	43,3%	40,0%	30,8%	37,5%	38,7%
10-mar-11	54,6%	53,7%	32,4%	54,2%	54,0%	47,0%	48,4%	50,0%
11-mar-10	60,9%	83,4%	35,5%	88,5%	77,9%	69,4%	79,2%	77,0%
Δ entre Safra 09/10 e Safra 10/11*	-6,3 p.p.	-29,7 p.p.	-3,1 p.p.	-34,3 p.p.	-23,9 p.p.	-22,5 p.p.	-30,8 p.p.	-27,0 p.p.

Fonte: IMEA

SOJA: ESTIMATIVA DE COMERCIALIZAÇÃO SAFRA 10/11

Regiões do Imea	Noroeste	Norte	Nordeste	Médio-Norte	Oeste	Centro-Sul	Sudeste	Mato Grosso
Área	261.200	39.000	694.200	2.571.400	930.200	413.100	1.504.400	6.413.500
Jun./10	5,0%	6,0%	5,0%	15,0%	10,0%	6,0%	8,0%	10,6%
Jul./10	15,2%	13,4%	14,4%	17,5%	12,7%	17,4%	14,0%	15,6%
Ago./10	23,7%	22,8%	21,0%	27,4%	31,0%	25,2%	21,6%	25,6%
Set./10	27,7%	36,8%	31,0%	38,5%	42,7%	36,5%	32,0%	36,2%
Out./10	39,7%	46,8%	41,3%	46,2%	51,0%	45,9%	41,5%	45,0%
Nov./10	50,7%	58,8%	51,5%	59,2%	64,6%	58,2%	53,3%	57,4%
Dez./10	56,7%	62,5%	58,2%	64,4%	69,2%	65,5%	57,5%	62,6%
Jan./11	65,3%	63,9%	60,6%	68,4%	70,9%	66,0%	61,0%	65,9%
fev./11	68,3%	67,4%	65,9%	73,1%	78,0%	70,7%	63,9%	70,5%
Safra 09/10 em fev/10	39,2%	53,3%	52,4%	59,6%	58,5%	54,3%	46,1%	54,4%
Variação (p.p)	29,1 p.p.	14,1 p.p.	13,5 p.p.	13,5 p.p.	19,5 p.p.	16,4 p.p.	17,8 p.p.	16,1 p.p.

O Boletim de Soja é uma publicação semanal do IMEA – Instituto Mato-grossense de Economia Agropecuária.

Sugestões e críticas podem ser enviadas para o e-mail: imea-mt@imea.com.br

Soja - Estatísticas

11 de março de 2011

Número: 143

EXPORTAÇÃO TOTAL DE SOJA EM GRÃO - MATO GROSSO (T/US\$)

Ano/mês	2006		2007		2008		2009		2010		2011	
	Toneladas	M US\$	Toneladas	M US\$	Toneladas	M US\$	Toneladas	M US\$	Toneladas	M US\$	Toneladas	M US\$
Janeiro	422.991	106.081	246.806	63.764	304.102	130.614	340.279	150.819	86.151	41.702	102.477	54.394
Fevereiro	599.501	141.512	340.939	88.684	129.376	56.577	437.800	163.902	536.281	215.981		
Março	1.457.448	341.007	944.069	255.846	737.258	306.155	1.627.539	596.538	1.617.954	614.760		
Abril	1.211.097	270.918	1.306.427	348.730	1.422.749	580.588	1.822.194	610.794	1.634.624	597.036		
Mai	1.036.410	227.168	853.921	220.736	1.527.131	628.721	1.601.717	595.103	1.625.835	599.126		
Junho	556.050	123.391	757.118	201.137	1.170.725	473.421	1.708.687	721.405	1.118.837	411.666		
Julho	1.270.396	285.496	574.516	154.181	1.107.519	500.768	1.281.830	567.825	1.002.388	372.846		
Agosto	1.088.109	246.256	649.357	182.374	673.321	345.549	921.760	411.205	409.855	162.708		
Setembro	757.823	170.675	355.631	106.491	502.828	221.246	366.313	165.630	371.021	154.780		
Outubro	796.773	179.651	357.963	115.306	467.266	233.340	323.758	139.810	115.738	51.316		
Novembro	494.906	116.361	253.471	83.669	265.200	123.304	32.184	15.913	47.034	21.928		
Dezembro	229.095	54.776	181.920	68.305	353.591	149.575	183.825	88.540	89.062	46.114		
ACUMULADO	9.920.599	2.263.292	6.822.137	1.889.223	8.661.067	3.749.858	10.647.884	4.227.483	8.654.780	3.289.963	102.477	54.394

Fonte: Secex Elaboração: IMEA

EXPORTAÇÃO TOTAL DE FARELO - MATO GROSSO (T/US\$)

Ano/mês	2006		2007		2008		2009		2010		2011	
	Toneladas	M US\$	Toneladas	M US\$	Toneladas	M US\$	Toneladas	M US\$	Toneladas	M US\$	Toneladas	M US\$
Janeiro	261.893	57.267	286.746	63.242	139.650	47.141	388.483	129.834	234.040	96.464	219.655	101.035
Fevereiro	160.212	32.718	154.815	34.286	149.709	51.888	83.192	29.850	236.069	89.302		
Março	362.751	73.482	220.291	52.238	269.961	92.594	292.867	96.780	560.183	199.504		
Abril	208.825	40.064	228.923	52.513	235.998	84.298	401.384	130.645	394.758	123.489		
Mai	193.555	35.866	396.325	85.922	423.955	150.204	340.268	123.432	374.823	115.992		
Junho	180.557	34.545	216.132	47.307	321.488	117.187	406.498	167.422	510.184	162.491		
Julho	376.474	73.498	300.881	68.300	391.286	152.748	387.432	166.709	574.548	184.093		
Agosto	321.544	66.701	311.305	73.266	237.146	90.486	346.716	144.807	299.279	104.143		
Setembro	286.454	54.895	264.855	65.415	343.604	136.485	320.460	134.060	363.466	131.512		
Outubro	215.092	43.562	282.870	82.448	318.004	109.133	338.480	139.821	313.066	115.248		
Novembro	199.997	42.641	151.850	47.439	342.049	123.337	268.846	110.588	330.067	131.228		
Dezembro	220.380	48.869	173.789	53.470	232.340	74.438	224.311	90.646	244.063	131.228		
ACUMULADO	2.987.735	604.109	2.988.781	725.846	3.405.191	1.230	3.798.939	1.465	4.190.484	1.322.267	219.655	101.035

Fonte: Secex Elaboração: IMEA

EXPORTAÇÃO TOTAL DE ÓLEO - MATO GROSSO (T/US\$)

Ano/mês	2006		2007		2008		2009		2010		2011	
	Toneladas	M US\$	Toneladas	M US\$	Toneladas	M US\$	Toneladas	M US\$	Toneladas	M US\$	Toneladas	M US\$
Janeiro	30.469	13.547	2.236	1.427	28.728	31.128	36.880	25.713	120	150	20.604	25.537
Fevereiro	18.845	8.406	20.116	12.279	18.470	19.601	6.055	4.745	850	690		
Março	59.816	28.619	29.497	18.120	17.692	19.075	46.059	29.106	1.020	890		
Abril	19.479	9.223	31.350	19.995	24.404	30.809	34.563	28.803	29.012	23.635		
Mai	19.624	9.438	62.186	39.783	34.273	44.015	55.284	42.638	34.600	28.424		
Junho	16.678	8.472	32.741	23.224	42.036	55.715	24.219	21.017	58.609	46.355		
Julho	70.794	34.436	33.340	24.648	47.244	63.194	64.968	54.210	50.824	41.853		
Agosto	56.284	29.223	57.682	45.823	26.338	33.087	63.566	54.619	47.513	39.721		
Setembro	37.946	19.892	33.557	27.685	81.137	93.697	33.098	24.566	49.203	40.974		
Outubro	69.596	37.084	50.815	44.408	48.851	50.980	19.363	14.032	26.184	25.769		
Novembro	9.270	4.827	21.803	19.831	51.914	48.749	16.968	13.753	17.340	17.412		
Dezembro	44.617	28.177	14.378	14.300	21.019	17.586	1.869	1.265	2.785	3.516		
ACUMULADO	453.419	231.345	389.702	291.525	442.113	507.636	402.891	314.928	315.278	265.872	20.604	25.537

Fonte: Secex Elaboração: IMEA

Soja - Estatísticas

ESCOAMENTO DA SOJA EM GRÃO DE MATO GROSSO POR PORTO (t)

Portos	jan/11	fev/11	mar/11	abr/11	mai/11	jun/11	jul/11	ago/11	set/11	out/11	nov/11	dez/11	ACUMULADO
Paranaguá - PR	29.380	-	-	-	-	-	-	-	-	-	-	-	29.380
Santos - SP	-	-	-	-	-	-	-	-	-	-	-	-	-
Manaus - AM	44.936	-	-	-	-	-	-	-	-	-	-	-	44.936
São Francisco do Sul - SC	-	-	-	-	-	-	-	-	-	-	-	-	-
Vitória - ES	-	-	-	-	-	-	-	-	-	-	-	-	-
Cáceres - MT	-	-	-	-	-	-	-	-	-	-	-	-	-
São Luís - MA	-	-	-	-	-	-	-	-	-	-	-	-	-
Santarém - PA	28.161	-	-	-	-	-	-	-	-	-	-	-	28.161
Itajaí - SC	-	-	-	-	-	-	-	-	-	-	-	-	-
Porto de Rio Grande - RS	-	-	-	-	-	-	-	-	-	-	-	-	-
TOTAL	102.477	-	-	-	-	-	-	-	-	-	-	-	102.477

Fonte: Secex Elaboração: IMEA

EXPORTAÇÕES DE SOJA EM GRÃO DE MATO GROSSO POR DESTINO (t)

	jan/11	fev/11	mar/11	abr/11	mai/11	jun/11	jul/11	ago/11	set/11	out/11	nov/11	dez/11	ACUMULADO
CHINA	-	-	-	-	-	-	-	-	-	-	-	-	-
HOLANDA	22457	-	-	-	-	-	-	-	-	-	-	-	22457
ESPANHA	-	-	-	-	-	-	-	-	-	-	-	-	-
ITÁLIA	-	-	-	-	-	-	-	-	-	-	-	-	-
TAILÂNDIA	-	-	-	-	-	-	-	-	-	-	-	-	-
REINO UNIDO	35084	-	-	-	-	-	-	-	-	-	-	-	35084
NORUEGA	29069	-	-	-	-	-	-	-	-	-	-	-	29069
ALEMANHA	-	-	-	-	-	-	-	-	-	-	-	-	-
PORTUGAL	-	-	-	-	-	-	-	-	-	-	-	-	-
BÉLGICA	-	-	-	-	-	-	-	-	-	-	-	-	-
COREIA DO SUL	-	-	-	-	-	-	-	-	-	-	-	-	-
JAPÃO	-	-	-	-	-	-	-	-	-	-	-	-	-
SUÍÇA	-	-	-	-	-	-	-	-	-	-	-	-	-
OUTROS	15867	-	-	-	-	-	-	-	-	-	-	-	15867
TOTAL	102.477	-	-	-	-	-	-	-	-	-	-	-	102.477

Fonte: Secex Elaboração: IMEA



PRESIDENTE

Rui Carlos Ottoni Prado

SUPERINTENDENTE

Otávio Lemos de Melo Celidonio

ELABORAÇÃO

Maria Amélia Tirloni, Fernando Luiz Scherer,
Arthur Pinheiro, Vinícius Masutti e Otávio Behling.

EQUIPE TÉCNICA

Analistas: Anamaria Martins, Carlos Ivam, Daniel Ferreira, Emerson Moura, Fernando Luiz Scherer,
Maria Amélia Tirloni, Mayara Infantino, Sergio Pasqualli e Stefânia Pasqualotto.

Estagiários: Arthur Pinheiro, Eduardo Lagemann, Flávio Muniz, Gabriela de Oliveira, Laryana
Miranda, Otávio Behling, Paulo Pinto e Vinícius Masutti.

INDICADOR ATUAL ANTERIOR

SELIC (ao ano)	11,75%	11,25%
TJLP (ao ano)	6,00%	6,25%
IPCA 02/11	0,80%	0,83%
IPCA 12 meses	5,86%	5,84%
IGP-DI 02/11	0,96%	0,98%
IGP-DI 12 meses	10,61%	10,74%

O Boletim de Soja é uma publicação semanal do IMEA – Instituto Mato-grossense de Economia Agropecuária.

Sugestões e críticas podem ser enviadas para o e-mail: imea-mt@imea.com.br