

Soja - Análise

25 de fevereiro de 2011

Número: 141

CHUVAS PERSISTEM NA COLHEITA: O ritmo de colheita da soja em Mato Grosso não andou conforme o esperado. Evoluiu apenas 7,2 p.p., semelhante aos 7,1 p.p. da semana passada. Fato agravante foi a frequência de chuvas que já preocupa alguns sojicultores do Estado, tanto pelo risco de perdas como pela pretensão de plantarem a segunda safra de milho neste mês de fevereiro, uma vez que a janela ideal para execução do plantio chega ao fim. Até esta semana, foram colhidos 1,6 milhões de hectares, faltando ainda 4,8 milhões de hectares até a conclusão da presente safra. Com 70,5% da produção esperada já comprometida, os produtores seguem atentos às condições de colheita e às inquietações do mercado internacional para negociação do restante da produção do Estado.

Preços de Soja Disponível - Máximos e mínimos praticados por compradores nas principais regiões do Estado (de 21/02/11 a 25/02/11 em R\$ saca de 60 kg)

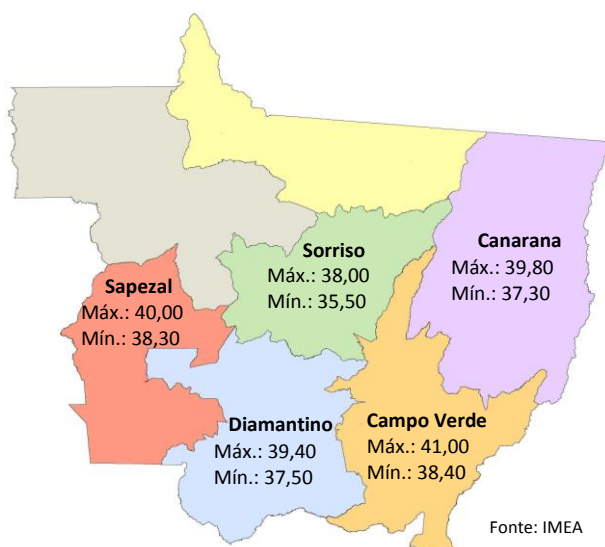

MERCADO DISPONÍVEL: Seguindo a Bolsa de Chicago, o preço da saca de soja subiu na última sexta-feira, mesmo tendo registrado queda no início da semana. Sorriso começou a semana cotado a R\$ 38,50/sc, caiu para R\$ 35,50/sc na terça-feira atingindo a mínima da semana, o menor valor registrado desde setembro de 2010. Do início do mês até a última sexta-feira, em que a saca esteve cotada a R\$ 37,80, Sorriso obteve uma diferença de R\$ 3,30/sc em comparação com o preço corrente.

MERCADO FUTURO: Os preços futuro e disponível pouco se diferem no interior do Estado. Em Diamantino, a saca de soja no disponível ou a com entrega programada para março foi cotada a preços emparelhados, R\$ 38,50/sc. O mesmo ocorreu em Sapezal em que a saca com entrega imediata como a de entrega para março foram indicadas a R\$ 38,90.

MERCADO INTERNACIONAL: Com um dia a menos de negociação, devido ao feriado na segunda-feira nos EUA, a terça-feira começou com o dia agitado pelas tensões no Oriente Médio que elevaram a mobilidade de capital especulativo das commodities. O contrato da soja com entrega para março fechou aquele dia cotado a US\$ 12,98/bushel, após 70 pontos de queda. No decorrer da semana os investidores refletiram solidez sobre a demanda internacional da oleaginosa recuperando 23 pontos na quinta-feira e 47 pontos na sexta-feira. A semana encerrou com a soja cotada em R\$ 13,75/bushel. O dólar permaneceu estável, sendo cotado a R\$ 1,67.

Preços CBOT - Contrato soja para Março/11
US\$/bushel

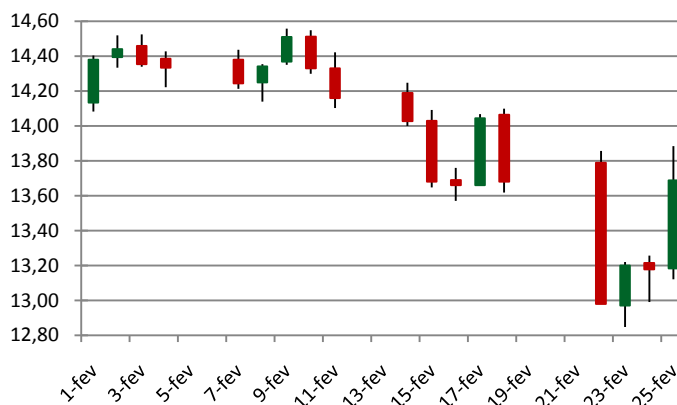

Soja - Análise

25 de fevereiro de 2011

Número: 141

EXPORTAÇÕES DE GRÃO POR ESTADO

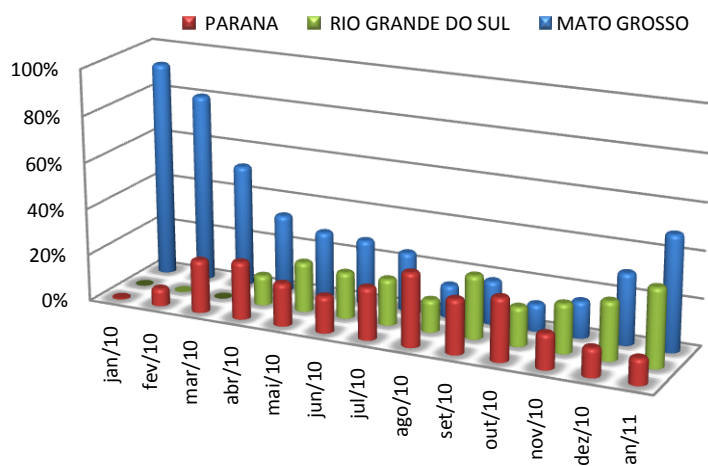

Fonte: Secex

EXPORTAÇÕES DE GRÃO: Mato Grosso tem sido uma das potências brasileiras no que diz respeito às exportações de soja em grão. O Estado já responde por cerca de 30% do volume exportado, em seguida estão o Paraná e o Rio Grande do Sul com 22% e 16%, respectivamente, do total exportado pelo Brasil em 2010. Neste primeiro mês do ano de 2011 foram exportados 208 mil toneladas, sendo Mato grosso o principal exportador do grão, com 49% do montante, seguido pelo Rio Grande do Sul (34%) e o Paraná com a participação de 11%. Portanto, os outros 23 estados e o distrito federal corresponderam pela origem de apenas 6% da soja despachada para fora do país no mês.

QUADRO DE OFERTA E DEMANDA ARGENTINA DE SOJA:

Conforme o último relatório divulgado pelo USDA, a Argentina – terceiro maior produtor mundial de soja – produzirá 49,5 milhões de toneladas. Isso representa quase um quinto do total da produção mundial. Atualmente, a Argentina é a detentora do maior estoque inicial da safra corrente, representando 37% dos estoques globais. O USDA estima que neste ano o consumo mundial de soja será de 255,3 milhões de toneladas. Deste montante, 16% corresponde à participação dos argentinos. Se as expectativas deste órgão forem concretizadas, esta nação terá capacidade de abastecer-se com seus estoques finais durante um período de 175 dias. Já o restante do mundo poderia ficar abastecido por apenas 64 dias com seu próprio estoque.

QUADRO DE OFERTA E DEMANDA DE SOJA:

Fevereiro	Mundo Safra 10/11	Argentina Safra 10/11	Participação (%)
Estoques iniciais	60,2	22,3	37%
Produção	256,1	49,5	19,3%
Importações	95,9	0,0	0,0%
Consumo total	255,3	40,6	15,9%
Exportações	98,7	11,6	11,8%
Estoques finais	58,2	19,5	33,5%
Estoque/Consumo	22,80%	48%	

Fonte: USDA

COLHEITA DE SOJA DA SAFRA 2010/11:

Regiões do IMEA	Área	25-fev-10	24-fev-11	Δ entre Safra 09/10 e Safra 10/11*
Noroeste	261.200	36,4%	37,9%	1,5 p.p.
Norte	39.000	57,8%	30,4%	-27,4 p.p.
Nordeste	694.200	18,4%	15,6%	-2,8 p.p.
Médio-Norte	2.571.400	63,1%	28,5%	-34,6 p.p.
Oeste	930.200	46,3%	24,5%	-21,8 p.p.
Centro-Sul	413.100	42,2%	19,1%	-23,2 p.p.
Sudeste	1.504.400	47,9%	25,3%	-22,5 p.p.
Mato Grosso	6.413.500	50,0%	25,6%	-24,4 p.p.

COLHEITA DE SOJA DA SAFRA 2010/11: Em um ritmo semelhante ao da semana anterior, o Estado avançou 7,2 p.p. na área colhida. O progresso foi lento e, sendo assim, a colheita continua atrasada em relação ao ciclo 09/10, em 24,4 p.p.. A causa da demora da colheita ocorre em virtude do plantio atrasado e pelas intensas chuvas desta semana. A região mais atrasada é a Médio Norte, com 34,6 p.p. em relação ao mesmo período do ano anterior. Logo em seguida vem a região Norte, com 27,4 p.p.. As chuvas na região Oeste foram as mais prejudiciais no estado e já existem relatos de perdas. Neste caso, o atraso em relação à safra anterior é de 21,8 p.p..

Soja - Estatísticas

25 de fevereiro de 2011

Número: 141

PREÇOS DE SOJA

Municípios	Segunda-feira	Terça-feira	Quarta-feira	Quinta-feira	Sexta-feira	Varição semanal	Varição mensal
Sorriso	R\$ 41,60	R\$ 40,00	R\$ 40,00	R\$ 40,00	R\$ 41,50	0%	-2%
Sapezal	R\$ 38,00	R\$ 36,00	R\$ 35,50	R\$ 35,50	R\$ 37,20	-2%	-6%
Campo Verde	R\$ 40,00	R\$ 38,30	R\$ 39,00	R\$ 39,00	R\$ 40,00	0%	-2%
Diamantino	R\$ 41,00	R\$ 39,60	R\$ 38,60	R\$ 38,40	R\$ 39,50	-4%	-6%
Canarana	R\$ 39,40	R\$ 38,00	R\$ 37,50	R\$ 37,50	R\$ 39,00	-1%	-1%
Paranaguá	R\$ 51,50	R\$ 51,01	R\$ 48,67	R\$ 48,60	R\$ 49,61	-4%	-3%

Unidade: R\$/sc, valor sem desconto de impostos.

Varição semanal relação preço de sexta versus sexta anterior

Varição mensal relação preço de 25/01.

Fonte: IMEA/Cepea. Esalq

FARELO E ÓLEO DE SOJA

Origem	Produto	Valor	Varição semanal	Varição mensal
Farelo	Rondonópolis	R\$ 600,00	0%	-7%
	Lucas do Rio Verde	R\$ 630,00	0%	-6%
Óleo*	Rondonópolis	R\$ 2.600,00	0%	18%
	Lucas do Rio Verde	R\$ 2.130,00	0%	-2%

Unidade: média semanal de preços em 25/01

R\$/t sem impostos.

FRETES AO CAMINHONEIRO

Origem	Destino	Valor (R\$)	Varição semanal	Varição mensal
Rondonópolis	Paranaguá	R\$ 140,00	8%	4%
Sorriso	Rondonópolis	R\$ 70,00	8%	24%
Sorriso	Paranaguá	R\$ 190,00	3%	13%
Sapezal	Porto Velho	R\$ 95,00	6%	11%
Canarana	Santos	R\$ 160,00	-3%	3%

Unidade: média semanal de preços em R\$/t sem impostos.

Varição mensal relação preço de segunda versus 25/01/2011.

Fonte: IMEA

NÚMEROS DA SEMANA

Dados	Referência	Unidades	Segunda-feira	Terça-feira	Quarta-feira	Quinta-feira	Sexta-feira	Varição semanal	Varição mensal
Dólar	Spot	R\$/US\$	1,66	1,66	1,67	1,66	1,66	0,3%	0,7%
Prêmios	Mai/11	US\$/Bushel	0,28	0,25	0,25	0,26	0,26	-13,3%	-13,3%
Soja CBOT	Mai/11	US\$/Bushel	-	13,31	13,28	13,75	13,62	3,9%	-1,3%
Soja BM&F	Mai/11	R\$/sc/Paranaguá	30,50	29,40	29,50	30,54	30,25	-1,5%	-4,3%

Fonte: BACEN, Corretoras, BM&F e CBOT/CME.

PREÇOS DE INSUMOS DE SOJA

Municípios	Sorriso			Campo Verde			Sapezal			
	Produtos	Dezembro	Janeiro	Varição	Dezembro	Janeiro	Varição	Dezembro	Janeiro	Varição
	Dimilin (Kg)	\$ 30,77	\$ 31,50	2%	\$ 38,67	\$ 34,25	-11%	\$ 29,00	\$ 25,50	-12%
	Pivot (Lt)	\$ 8,83	\$ 9,13	3%	\$ 13,25	\$ 11,50	-13%	\$ 7,27	\$ 8,00	10%
	Metamidofós (Lt)	\$ 7,70	\$ 8,68	13%	\$ 7,48	\$ 8,25	10%	\$ 6,60	\$ 6,80	3%
	Cobra (Lt)	\$ 14,93	\$ 16,57	11%	\$ 15,08	\$ 15,50	3%	\$ 15,00	\$ 15,00	0%
	Derosal 500 (Lt)	\$ 6,89	\$ 7,07	3%	\$ 12,32	\$ 14,00	14%	\$ 11,00	\$ 12,00	9%

Fonte: IMEA

CUSTO DE PRODUÇÃO SOJA - SAFRA 10/11 Base Dezembro/10

REGIÕES DO IMEA MUNICÍPIO REFERÊNCIA	SUDESTE CAMPO VERDE**	NORDESTE CANARANA**	CENTRO-SUL DIAMANTINO*	OESTE SAPEZAL*	MÉDIO-NORTE SORRISO*
1. INSUMOS (R\$/ha)	R\$ 869,86	R\$ 811,58	R\$ 790,96	R\$ 797,03	R\$ 757,72
Sementes	R\$ 123,13	R\$ 148,33	R\$ 101,38	R\$ 111,25	R\$ 113,81
Semente de Soja	R\$ 106,25	R\$ 108,33	R\$ 89,00	R\$ 100,00	R\$ 88,13
Semente de Milheto	R\$ 16,88	R\$ 40,00	R\$ 12,38	R\$ 11,25	R\$ 25,69
Fertilizantes	R\$ 424,88	R\$ 438,36	R\$ 409,29	R\$ 441,23	R\$ 415,76
Corretivos de Solo	R\$ 31,67	R\$ 37,25	R\$ 24,83	R\$ 31,50	R\$ 29,00
Macronutrientes	R\$ 386,95	R\$ 394,84	R\$ 378,19	R\$ 406,67	R\$ 380,48
Micronutrientes	R\$ 6,27	R\$ 6,27	R\$ 6,27	R\$ 3,05	R\$ 6,27
Defensivos	R\$ 321,85	R\$ 224,89	R\$ 280,29	R\$ 244,56	R\$ 228,16
Fungicidas	R\$ 124,47	R\$ 64,79	R\$ 90,48	R\$ 99,07	R\$ 67,93
Herbicidas	R\$ 87,55	R\$ 62,41	R\$ 81,84	R\$ 68,72	R\$ 55,79
Inseticidas	R\$ 86,83	R\$ 86,64	R\$ 87,42	R\$ 68,73	R\$ 92,48
Adjuvantes	R\$ 23,00	R\$ 11,05	R\$ 20,55	R\$ 8,03	R\$ 11,96
2. OPERAÇÕES AGRÍCOLAS (R\$/ha)	R\$ 183,92	R\$ 159,63	R\$ 177,91	R\$ 179,90	R\$ 171,20
Mão de Obra	R\$ 25,16	R\$ 20,95	R\$ 22,95	R\$ 23,96	R\$ 25,90
Gradagem Aradora	R\$ 35,84	R\$ 30,55	R\$ 39,05	R\$ 34,87	R\$ 35,62
Gradagem Niveladora	R\$ 17,74	R\$ 15,10	R\$ 19,35	R\$ 17,26	R\$ 17,64
Adubação e Semeadura	R\$ 38,59	R\$ 26,64	R\$ 29,11	R\$ 39,12	R\$ 28,98
Aplicações	R\$ 23,65	R\$ 29,15	R\$ 23,92	R\$ 23,24	R\$ 20,91
Colheita	R\$ 40,28	R\$ 33,79	R\$ 40,83	R\$ 38,84	R\$ 39,50
Dessecação Pós Colheita	R\$ 2,66	R\$ 3,45	R\$ 2,70	R\$ 2,61	R\$ 2,65
A - CUSTO OPERACIONAL (1 + 2)	R\$ 1.053,78	R\$ 971,21	R\$ 968,87	R\$ 976,93	R\$ 928,92
CUSTO OPERACIONAL US\$	\$623,54	\$574,68	\$573,30	\$578,06	\$549,66
3 - OUTROS CUSTOS (R\$/ha)	R\$ 363,28	R\$ 391,70	R\$ 325,57	R\$ 349,26	R\$ 375,64
Assistência Técnica	R\$ 8,70	R\$ 8,12	R\$ 7,91	R\$ 7,97	R\$ 7,58
Transporte da Produção	R\$ 57,20	R\$ 52,00	R\$ 36,40	R\$ 41,60	R\$ 36,40
Armazenagem e Beneficiamento	R\$ 66,87	R\$ 87,48	R\$ 87,06	R\$ 91,70	R\$ 85,37
Impostos	R\$ 72,08	R\$ 71,11	R\$ 70,87	R\$ 73,54	R\$ 69,90
Seguros	R\$ 5,70	R\$ 4,25	R\$ 4,56	R\$ 5,43	R\$ 4,47
Financiamentos	R\$ 71,24	R\$ 71,65	R\$ 73,52	R\$ 74,09	R\$ 70,43
Custos Administrativos	R\$ 81,49	R\$ 97,10	R\$ 45,25	R\$ 54,93	R\$ 101,49
B - CUSTOS VARIÁVEIS (1 + 2 + 3)	R\$ 1.417,06	R\$ 1.362,91	R\$ 1.294,44	R\$ 1.326,19	R\$ 1.304,56
CUSTO VARIÁVEIS US\$	\$838,50	\$806,46	\$765,94	\$784,73	\$771,93
C - CUSTOS FIXOS (R\$/ha)	R\$ 321,18	R\$ 285,50	R\$ 286,20	R\$ 348,64	R\$ 323,33
CUSTO FIXOS US\$	\$190,05	\$168,93	\$169,35	\$206,29	\$191,32
Depreciação de máq. e equipam.	R\$ 42,54	R\$ 33,16	R\$ 35,08	R\$ 40,04	R\$ 36,03
Custo da terra	R\$ 278,64	R\$ 252,34	R\$ 251,12	R\$ 308,59	R\$ 287,30
CUSTO TOTAL R\$ (B+C)	R\$ 1.738,25	R\$ 1.648,41	R\$ 1.580,64	R\$ 1.674,83	R\$ 1.627,89
CUSTO TOTAL US\$	\$1.028,55	\$975,39	\$935,29	\$991,02	\$963,25

Considerações:

* Estimativa para Soja Convencional

** Estimativa para Soja Transgênica

Estimativa de Produtividade: 52 sc/ha

Tx. Câmbio Média Mensal: R\$ 1,69

Referência: Dezembro/10

Fonte: IMEA

Soja - Estatísticas

25 de fevereiro de 2011

Número: 141

SOJA: ESTIMATIVA DE ÁREA- SAFRA 10/11

Regiões do IMEA	Participação %	Área 09/10	Área 10/11 Dezembro	Área 10/11 Janeiro	Variação Mensal	Variação Anual
Noroeste	4,2%	261.200	261.200	261.200	0,0%	0,0%
Norte	0,7%	44.000	44.000	39.000	-11,4%	-11,4%
Nordeste	10,5%	628.350	652.200	694.200	6,4%	10,5%
Médio-Norte	39,5%	2.466.000	2.454.000	2.571.400	4,8%	4,3%
Oeste	15,1%	948.200	938.200	930.200	-0,9%	-1,9%
Centro-Sul	6,6%	409.100	409.100	413.100	1,0%	1,0%
Sudeste	23,5%	1.460.600	1.460.600	1.504.400	3,0%	3,0%
Mato Grosso	100,0%	6.217.450	6.219.300	6.413.500	3,1%	3,2%

Unidade: Área em hectares

Fonte: IMEA

SOJA: ESTIMATIVA DE PRODUTIVIDADE- SAFRA 10/11

Regiões do IMEA	Diferença em relação a MT	Produtividade 09/10	Produtividade 10/11 Dezembro	Produtividade 10/11 Janeiro	Variação Mensal	Variação Anual
Noroeste	-114	2.898	2.887	2.887	0,0%	-0,4%
Norte	-128	2.991	2.873	2.873	0,0%	-4,0%
Nordeste	-15	3.026	2.986	2.986	0,0%	-1,3%
Médio-Norte	19	3.128	3.020	3.020	0,0%	-3,5%
Oeste	18	2.859	3.019	3.019	0,0%	5,6%
Centro-Sul	-21	2.880	2.980	2.980	0,0%	3,5%
Sudeste	-7	3.026	2.994	2.994	0,0%	-1,1%
Mato Grosso	-	3.026	3.001	3.001	0,0%	-0,8%

Unidade: Produtividade em Kg/hectare

Fonte: IMEA

SOJA: ESTIMATIVA DE PRODUÇÃO- SAFRA 10/11

Regiões do IMEA	Participação %	Produção 09/10	Produção 10/11 Dezembro	Produção 10/11 Janeiro	Variação Mensal	Variação Anual
Noroeste	3,9%	757.070	753.984	753.984	0,0%	-0,4%
Norte	0,6%	131.614	126.399	112.036	-11,4%	-14,9%
Nordeste	10,8%	1.901.640	1.947.781	2.073.213	6,4%	9,0%
Médio-Norte	40,3%	7.714.740	7.410.265	7.764.774	4,8%	0,6%
Oeste	14,6%	2.711.064	2.832.622	2.808.468	-0,9%	3,6%
Centro-Sul	6,4%	1.178.119	1.219.091	1.231.011	1,0%	4,5%
Sudeste	23,4%	4.420.446	4.372.624	4.503.749	3,0%	1,9%
Mato Grosso	100%	18.814.693	18.662.767	19.247.235	3,1%	2,3%

Unidade: Produção em toneladas

O Boletim de Soja é uma publicação semanal do IMEA – Instituto Mato-grossense de Economia Agropecuária. Sugestões e críticas podem ser enviadas para o e-mail: imea-mt@imea.com.br

Soja – Estatísticas

25 de fevereiro de 2011

Número: 141

SAFRA DE SOJA - 10/11: ACOMPANHAMENTO DE PLANTIO POR REGIÕES

Regiões do IMEA	Noroeste	Norte	Nordeste	Médio-Norte	Oeste	Centro-Sul	Sudeste	Mato Grosso
Área	261.200	39.000	694.200	2.571.400	930.200	413.100	1.504.400	6.413.500
21/out/10	6,6%	14,0%	3,1%	19,3%	19,0%	16,4%	17,6%	16,4%
28/out/10	17,7%	32,8%	9,0%	36,2%	42,2%	32,6%	27,1%	31,1%
04/nov/10	32,7%	49,8%	22,8%	55,5%	59,0%	52,3%	45,0%	49,2%
11/nov/10	59,9%	72,8%	46,8%	78,1%	80,4%	73,7%	65,3%	71,0%
18/nov/10	72,0%	86,8%	67,6%	92,6%	92,2%	91,5%	83,3%	86,7%
25/nov/10	84,4%	95,4%	80,6%	98,1%	97,9%	98,3%	91,8%	94,1%
02/dez/10	100,0%	100,0%	95,0%	100,0%	100,0%	100,0%	97,5%	98,9%
03/dez/09	100,0%	100,0%	98,9%	100,0%	100,0%	100,0%	100,0%	99,9%
Δ entre Safra 09/10 e Safra 09/10	0 p.p.	0 p.p.	- 3,9 p.p.	0 p.p.	0 p.p.	0 p.p.	- 2,5 p.p.	- 1, p.p.

*Variação em pontos percentuais.

SOJA ESTIMATIVA SEMANAL DE COLHEITA SAFRA 10/11

Regiões do IMEA	Noroeste	Norte	Nordeste	Médio-Norte	Oeste	Centro-Sul	Sudeste	Mato Grosso
Área	261.200	39.000	694.200	2.571.400	930.200	413.100	1.504.400	6.413.500
6-jan-11	0,0%	0,0%	0,0%	0,5%	0,7%	0,0%	0,1%	0,3%
13-jan-11	0,0%	0,0%	0,0%	0,7%	1,9%	0,5%	0,6%	0,7%
20-jan-11	0,0%	0,0%	0,4%	1,2%	3,5%	1,0%	1,0%	1,3%
27-jan-11	1,3%	2,0%	1,4%	2,4%	5,7%	1,5%	2,9%	2,8%
3-fev-11	7,1%	5,3%	3,5%	7,3%	11,8%	7,6%	6,2%	7,3%
10-fev-11	11,1%	10,7%	6,2%	10,7%	18,8%	9,7%	10,5%	11,3%
17-fev-11	28,9%	20,7%	9,5%	19,0%	21,8%	16,1%	17,8%	18,5%
24-fev-11	37,9%	30,4%	15,6%	28,5%	24,5%	19,1%	25,3%	25,6%
25-fev-10	36,4%	57,8%	18,4%	63,1%	46,3%	42,2%	47,9%	50,0%
Δ entre Safra 09/10 e Safra 10/11*	1,5 p.p.	-27,4 p.p.	-2,8 p.p.	-34,6 p.p.	-21,8 p.p.	-23,2 p.p.	-22,5 p.p.	-24,4 p.p.

Fonte: IMEA

SOJA: ESTIMATIVA DE COMERCIALIZAÇÃO SAFRA 10/11

Regiões do IMEA	Noroeste	Norte	Nordeste	Médio-Norte	Oeste	Centro-Sul	Sudeste	Mato Grosso
Área	261.200	39.000	694.200	2.571.400	930.200	413.100	1.504.400	6.413.500
Jun./10	5,0%	6,0%	5,0%	15,0%	10,0%	6,0%	8,0%	10,6%
Jul./10	15,2%	13,4%	14,4%	17,5%	12,7%	17,4%	14,0%	15,6%
Ago./10	23,7%	22,8%	21,0%	27,4%	31,0%	25,2%	21,6%	25,6%
Set./10	27,7%	36,8%	31,0%	38,5%	42,7%	36,5%	32,0%	36,2%
Out./10	39,7%	46,8%	41,3%	46,2%	51,0%	45,9%	41,5%	45,0%
Nov./10	50,7%	58,8%	51,5%	59,2%	64,6%	58,2%	53,3%	57,4%
Dez./10	56,7%	62,5%	58,2%	64,4%	69,2%	65,5%	57,5%	62,6%
Jan./11	65,3%	63,9%	60,6%	68,4%	70,9%	66,0%	61,0%	65,9%
fev./11	68,3%	67,4%	65,9%	73,1%	78,0%	70,7%	63,9%	70,5%
Safra 09/10 em fev/10	39,2%	53,3%	52,4%	59,6%	58,5%	54,3%	46,1%	54,4%
Variação (p.p)	29,1 p.p.	14,1 p.p.	13,5 p.p.	13,5 p.p.	19,5 p.p.	16,4 p.p.	17,8 p.p.	16,1 p.p.

O Boletim de Soja é uma publicação semanal do IMEA – Instituto Mato-grossense de Economia Agropecuária.

Sugestões e críticas podem ser enviadas para o e-mail: imea-mt@imea.com.br

Soja - Estatísticas

25 de fevereiro de 2011

Número: 141

EXPORTAÇÃO TOTAL DE SOJA EM GRÃO - MATO GROSSO (T/US\$)

Ano/mês	2006		2007		2008		2009		2010		2011	
	Toneladas	M US\$	Toneladas	M US\$	Toneladas	M US\$	Toneladas	M US\$	Toneladas	M US\$	Toneladas	M US\$
Janeiro	422.991	106.081	246.806	63.764	304.102	130.614	340.279	150.819	86.151	41.702	102.477	54.394
Fevereiro	599.501	141.512	340.939	88.684	129.376	56.577	437.800	163.902	536.281	215.981		
Março	1.457.448	341.007	944.069	255.846	737.258	306.155	1.627.539	596.538	1.617.954	614.760		
Abril	1.211.097	270.918	1.306.427	348.730	1.422.749	580.588	1.822.194	610.794	1.634.624	597.036		
Mai	1.036.410	227.168	853.921	220.736	1.527.131	628.721	1.601.717	595.103	1.625.835	599.126		
Junho	556.050	123.391	757.118	201.137	1.170.725	473.421	1.708.687	721.405	1.118.837	411.666		
Julho	1.270.396	285.496	574.516	154.181	1.107.519	500.768	1.281.830	567.825	1.002.388	372.846		
Agosto	1.088.109	246.256	649.357	182.374	673.321	345.549	921.760	411.205	409.855	162.708		
Setembro	757.823	170.675	355.631	106.491	502.828	221.246	366.313	165.630	371.021	154.780		
Outubro	796.773	179.651	357.963	115.306	467.266	233.340	323.758	139.810	115.738	51.316		
Novembro	494.906	116.361	253.471	83.669	265.200	123.304	32.184	15.913	47.034	21.928		
Dezembro	229.095	54.776	181.920	68.305	353.591	149.575	183.825	88.540	89.062	46.114		
ACUMULADO	9.920.599	2.263.292	6.822.137	1.889.223	8.661.067	3.749.858	10.647.884	4.227.483	8.654.780	3.289.963	102.477	54.394

Fonte: Secex Elaboração: IMEA

EXPORTAÇÃO TOTAL DE FARELO - MATO GROSSO (T/US\$)

Ano/mês	2006		2007		2008		2009		2010		2011	
	Toneladas	M US\$	Toneladas	M US\$	Toneladas	M US\$	Toneladas	M US\$	Toneladas	M US\$	Toneladas	M US\$
Janeiro	261.893	57.267	286.746	63.242	139.650	47.141	388.483	129.834	234.040	96.464	219.655	101.035
Fevereiro	160.212	32.718	154.815	34.286	149.709	51.888	83.192	29.850	236.069	89.302		
Março	362.751	73.482	220.291	52.238	269.961	92.594	292.867	96.780	560.183	199.504		
Abril	208.825	40.064	228.923	52.513	235.998	84.298	401.384	130.645	394.758	123.489		
Mai	193.555	35.866	396.325	85.922	423.955	150.204	340.268	123.432	374.823	115.992		
Junho	180.557	34.545	216.132	47.307	321.488	117.187	406.498	167.422	510.184	162.491		
Julho	376.474	73.498	300.881	68.300	391.286	152.748	387.432	166.709	574.548	184.093		
Agosto	321.544	66.701	311.305	73.266	237.146	90.486	346.716	144.807	299.279	104.143		
Setembro	286.454	54.895	264.855	65.415	343.604	136.485	320.460	134.060	363.466	131.512		
Outubro	215.092	43.562	282.870	82.448	318.004	109.133	338.480	139.821	313.066	115.248		
Novembro	199.997	42.641	151.850	47.439	342.049	123.337	268.846	110.588	330.067	131.228		
Dezembro	220.380	48.869	173.789	53.470	232.340	74.438	224.311	90.646	244.063	131.228		
ACUMULADO	2.987.735	604.109	2.988.781	725.846	3.405.191	1.230	3.798.939	1.465	4.190.484	1.322.267	219.655	101.035

Fonte: Secex Elaboração: IMEA

EXPORTAÇÃO TOTAL DE ÓLEO - MATO GROSSO (T/US\$)

Ano/mês	2006		2007		2008		2009		2010		2011	
	Toneladas	M US\$	Toneladas	M US\$	Toneladas	M US\$	Toneladas	M US\$	Toneladas	M US\$	Toneladas	M US\$
Janeiro	30.469	13.547	2.236	1.427	28.728	31.128	36.880	25.713	120	150	20.604	25.537
Fevereiro	18.845	8.406	20.116	12.279	18.470	19.601	6.055	4.745	850	690		
Março	59.816	28.619	29.497	18.120	17.692	19.075	46.059	29.106	1.020	890		
Abril	19.479	9.223	31.350	19.995	24.404	30.809	34.563	28.803	29.012	23.635		
Mai	19.624	9.438	62.186	39.783	34.273	44.015	55.284	42.638	34.600	28.424		
Junho	16.678	8.472	32.741	23.224	42.036	55.715	24.219	21.017	58.609	46.355		
Julho	70.794	34.436	33.340	24.648	47.244	63.194	64.968	54.210	50.824	41.853		
Agosto	56.284	29.223	57.682	45.823	26.338	33.087	63.566	54.619	47.513	39.721		
Setembro	37.946	19.892	33.557	27.685	81.137	93.697	33.098	24.566	49.203	40.974		
Outubro	69.596	37.084	50.815	44.408	48.851	50.980	19.363	14.032	26.184	25.769		
Novembro	9.270	4.827	21.803	19.831	51.914	48.749	16.968	13.753	17.340	17.412		
Dezembro	44.617	28.177	14.378	14.300	21.019	17.586	1.869	1.265	2.785	3.516		
ACUMULADO	453.419	231.345	389.702	291.525	442.113	507.636	402.891	314.928	315.278	265.872	20.604	25.537

Fonte: Secex Elaboração: IMEA

Soja - Estatísticas

25 de fevereiro de 2011

Número: 141

ESCOAMENTO DA SOJA EM GRÃO DE MATO GROSSO POR PORTO (t)

Portos	jan/11	fev/11	mar/11	abr/11	mai/11	jun/11	jul/11	ago/11	set/11	out/11	nov/11	dez/11	ACUMULADO
Paranaguá - PR	29.380	-	-	-	-	-	-	-	-	-	-	-	29.380
Santos - SP	-	-	-	-	-	-	-	-	-	-	-	-	-
Manaus - AM	44.936	-	-	-	-	-	-	-	-	-	-	-	44.936
São Francisco do Sul - SC	-	-	-	-	-	-	-	-	-	-	-	-	-
Vitória - ES	-	-	-	-	-	-	-	-	-	-	-	-	-
Cáceres - MT	-	-	-	-	-	-	-	-	-	-	-	-	-
São Luís - MA	-	-	-	-	-	-	-	-	-	-	-	-	-
Santarém - PA	28.161	-	-	-	-	-	-	-	-	-	-	-	28.161
Itajaí - SC	-	-	-	-	-	-	-	-	-	-	-	-	-
Porto de Rio Grande - RS	-	-	-	-	-	-	-	-	-	-	-	-	-
TOTAL	102.477	-	-	-	-	-	-	-	-	-	-	-	102.477

Fonte: Secex Elaboração: IMEA

EXPORTAÇÕES DE SOJA EM GRÃO DE MATO GROSSO POR DESTINO (t)

	jan/11	fev/11	mar/11	abr/11	mai/11	jun/11	jul/11	ago/11	set/11	out/11	nov/11	dez/11	ACUMULADO
CHINA	-	-	-	-	-	-	-	-	-	-	-	-	-
HOLANDA	22457	-	-	-	-	-	-	-	-	-	-	-	22457
ESPANHA	-	-	-	-	-	-	-	-	-	-	-	-	-
ITÁLIA	-	-	-	-	-	-	-	-	-	-	-	-	-
TAILÂNDIA	-	-	-	-	-	-	-	-	-	-	-	-	-
REINO UNIDO	35084	-	-	-	-	-	-	-	-	-	-	-	35084
NORUEGA	29069	-	-	-	-	-	-	-	-	-	-	-	29069
ALEMANHA	-	-	-	-	-	-	-	-	-	-	-	-	-
PORTUGAL	-	-	-	-	-	-	-	-	-	-	-	-	-
BÉLGICA	-	-	-	-	-	-	-	-	-	-	-	-	-
COREIA DO SUL	-	-	-	-	-	-	-	-	-	-	-	-	-
JAPÃO	-	-	-	-	-	-	-	-	-	-	-	-	-
SUÍÇA	-	-	-	-	-	-	-	-	-	-	-	-	-
OUTROS	15867	-	-	-	-	-	-	-	-	-	-	-	15867
TOTAL	102.477	-	-	-	-	-	-	-	-	-	-	-	102.477

Fonte: Secex Elaboração: IMEA



Presidente: Rui Carlos Ottoni Prado

Superintendente: Otávio Lemos de Melo Celidonio

Elaboração: Maria Amélia Tirloni, Fernando Luiz Scherer, Eduardo Lagemann, Vinicius Masutti, Arthur Pinheiro e Otávio Behling.

Equipe Técnica: Anamaria Martins, Carlos Ivam, Daniel Ferreira, Emerson Moura, Laryana Miranda, Mayara Infantino, Flávio Muniz, Sergio Pasqualli e Stefânia Pasqualotto.

INDICADOR

ATUAL

ANTERIOR

SELIC (ao ano)

11,25%

10,75%

TJLP (ao ano)

6,00%

6,00%

IPCA 01/11

0,83%

0,63%

IPCA 12 meses

5,99%

5,90%

IGP-DI 01/11

0,98%

0,38%

IGP-DI 12 meses

11,27%

11,30%