

**CHUVAS ATRASAM ALGODÃO 2ª SAFRA:** As chuvas podem comprometer o plantio do algodão safrinha em Mato Grosso. Os sucessivos dias de chuva em praticamente todo o Estado estão prejudicando o plantio do algodão 2ª safra, que segue lento. Com isso, a janela de plantio está estreitando e grande parte da área ainda não foi plantada. Outro empecilho para o avanço do plantio do algodão 2ª safra, também causado pelo excesso de chuvas, é a demora na colheita da soja. Caso o volume de chuva persista até o fim do mês, a área do algodão 2ª safra poderá ser menor do que o estimado anteriormente e, por consequência, levará à redução da área total esperada para esta safra.

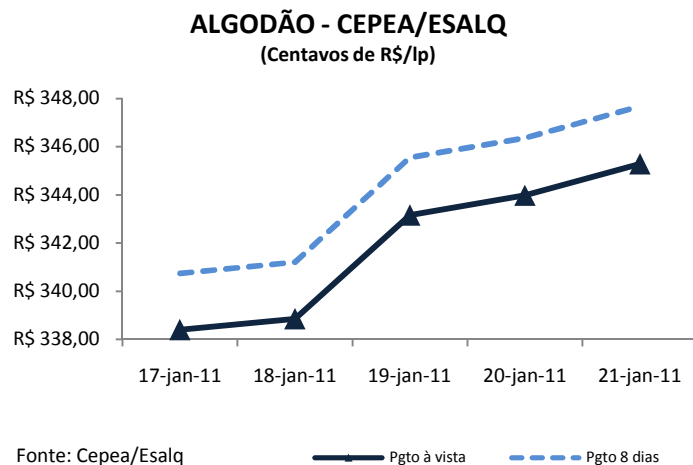
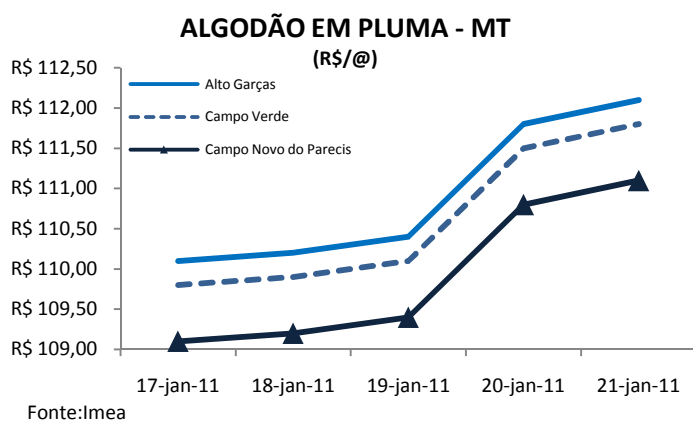

**MATO GROSSO:** Ao contrário do que foi visto na semana passada, a cotação da pluma se valorizou pouco, mas ainda segue com fundamento altista. O mercado, já acostumado com vertiginosas valorizações semanais, dessa vez teve que se contentar com um aumento de apenas 2%. A cotação da pluma de algodão iniciou a semana valendo R\$ 110,10/@ em Alto Garças, R\$ 109,80/@ em Campo Verde e a R\$ 109,10/@ em Campo Novo do Parecis e encerrou o período cotado a R\$ 112,10/@, R\$ 111,80/@ e a R\$ 111,10/@ nas respectivas cidades.

**SÃO PAULO:** Os indicadores Cepea/Esalq seguem em alta. Diante dos altos preços do mercado interno e externo, os compradores estão de mãos atadas, pois o ritmo intenso das indústrias tem movimentado os negócios. Algumas indústrias já estão reduzindo a quantidade de algodão em suas confecções, aumentando a participação das fibras sintéticas, a fim de amenizar os impactos do preço da pluma. O indicador de preços para pagamentos em 8 dias iniciou a semana cotado a centavos de R\$ 340,74/lp e o indicador para pagamentos à vista a centavos de R\$ 338,41/lp. Após valorização semanal de 2%, encerraram a semana cotados a centavos de R\$ 347,68/lp e R\$ 345,29/lp.

**MERCADO INTERNACIONAL:** Com as estimativas do relatório mensal do USDA ainda ressoando pelos corredores da Bolsa de Nova Iorque, os contratos futuros registraram expressiva valorização de 11% durante a semana. O pessimismo quanto à safra mundial de algodão tem sustentado os preços no mercado internacional. Os contratos com vencimento em julho de 2011 iniciaram a semana nesta terça-feira, após o feriado do aniversário de Martin Luther King, cotados a centavos de US\$ 133,93/lp e depois de valorizações diárias de até 3%, encerraram o período cotados a centavos de US\$ 144,36/lp.

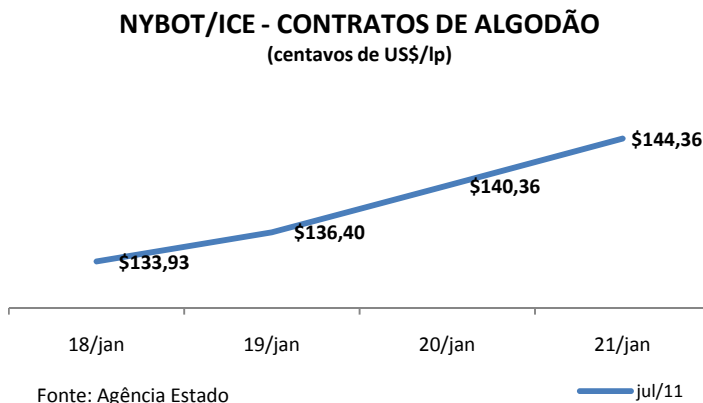

## Análise de Algodão

21 de janeiro de 2011

Número: 68

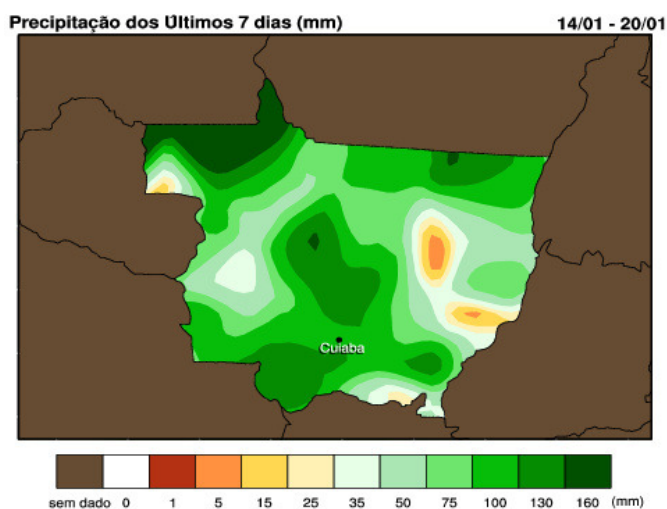

Fonte: Somar

**PLANTIO SAFRA 2010/2011:** De acordo com as estimativas de plantio da safra 2010/2011 divulgadas pelo Imea nesta semana, a semeadura da área total de algodão atingiu 71% no Estado. As chuvas no período de colheita da soja e posteriormente o plantio do algodão ameaçam uma redução da área prevista para a 2ª safra. As regiões Médio-Norte e Centro-Sul se encontram com maior atraso das atividades em relação às outras regiões, registrando ambas 48% da área plantada. Na região Oeste do Estado, onde a colheita se encontra em etapa mais acelerada, o plantio do algodão ficou em 53%. Já na região Sudeste, verificou-se que 76% do plantio já foi realizado, em função da maior área destinada ao cultivo do algodão 1ª safra.

**EXPORTAÇÃO:** O volume exportado de algodão em pluma pelo país em dezembro registrou um recuo da ordem de 43,1% em relação ao mês anterior. Parte dessa queda se deve à diminuição observada nas exportações mato-grossenses que registram uma queda de 40,1%, passando de 39,6 mil toneladas para 22,5 mil toneladas em dezembro. Apesar da queda verificada nos embarques brasileiros no período, a receita obtida por tonelada foi de US\$ 1.713,71, aumento de 2,8% em comparação com novembro e de 21,1% em relação a dezembro de 2009. A melhora das cotações, em razão da menor disponibilidade da pluma nos estoques, resultou no incremento da receita, fechando o ano de 2010 com US\$ 405 milhões exportados pelo Estado.

### EXPORTAÇÕES DE ALGODÃO - BRASIL

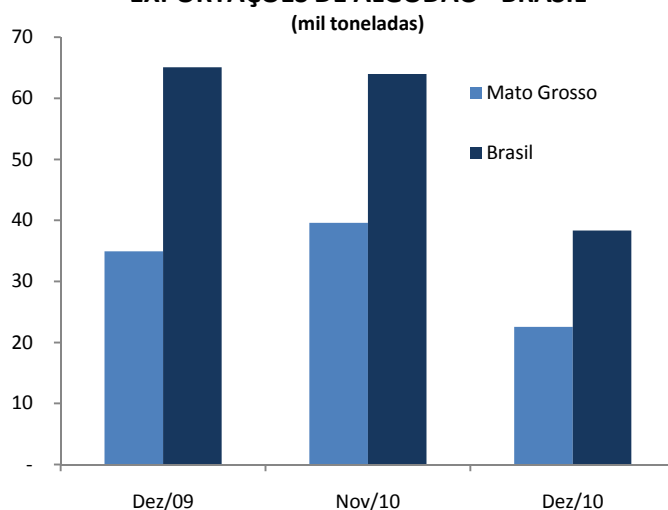

### HERBICIDA - CAMPO VERDE (US\$/Lt)

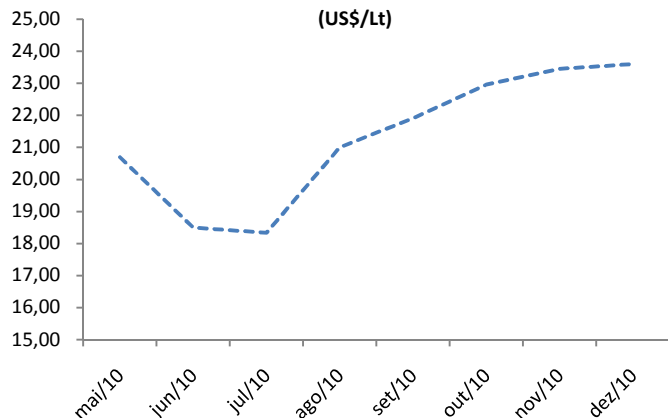

**INSUMOS:** De acordo com levantamento realizado em dezembro pelo Imea, o preço pago pelo produtor de Campo Verde no litro do herbicida Gamit foi cotado a US\$ 23,60/litro, mantendo o movimento de valorização iniciado em julho, quando o preço médio verificado era de US\$ 18,33/litro. Deste modo, o defensivo acumula desde julho uma valorização de 28,7%. A alta observada no período foi acompanhada melhora nas cotações da fibra. A expectativa de aumento da demanda por insumos devido à expectativa de aumento da produção no período acabou por colaborar também para o aumento dos custos dos defensivos.

## Estatística – Algodão

21 de janeiro de 2011

Número: 68

### ALGODÃO: PREÇO PLUMA

Municípios	Segunda-feira	Terça-feira	Quarta-feira	Quinta-feira	Sexta-feira	*Variação Semanal	**Variação Mensal
Rondonópolis	R\$ 109,90	R\$ 110,00	R\$ 110,20	R\$ 111,60	R\$ 111,90	1,9%	19,4%
Sorriso	R\$ 109,20	R\$ 109,30	R\$ 109,50	R\$ 110,90	R\$ 111,20	1,9%	19,6%
C.N.Parecis	R\$ 109,10	R\$ 109,20	R\$ 109,40	R\$ 110,80	R\$ 111,10	1,9%	19,6%
Cuiabá	R\$ 109,80	R\$ 109,90	R\$ 110,10	R\$ 111,50	R\$ 111,80	1,9%	19,4%
Campo Verde	R\$ 109,80	R\$ 109,90	R\$ 110,10	R\$ 111,50	R\$ 111,80	1,9%	19,4%

Variação de Preço: 21/01 versus \* 14/01 e \*\*24/12

Valores em R\$/@

Fonte: Imea

### NÚMEROS DA SEMANA

Municípios	Segunda-feira	Terça-feira	Quarta-feira	Quinta-feira	Sexta-feira	*Variação Semanal	**Variação Mensal
Dólar <sup>(1)</sup>	R\$ 1,68	R\$ 1,67	R\$ 1,67	R\$ 1,67	R\$ 1,67	-0,7%	-1,1%
Algodão NY <sup>(2)</sup>	-	\$133,93	\$136,40	\$140,36	\$144,36	11,1%	17,1%

Variação de Preço: 21/01 versus \* 14/01 e \*\*24/12

Contratos de Algodão Vencimento: Julho/2011

Valores em <sup>(1)</sup>R\$/US\$, <sup>(2)</sup>Cents de US\$/LP

Fonte: Nvhof/Ice

### ALGODÃO: PREÇO CAROÇO

Municípios	20/12 a 24/12	27/12 a 31/12	03/01 a 07/01	10/01 a 14/01	17/01 a 21/01	*Variação Semanal	**Variação Mensal
Lucas do Rio Verde	R\$ 380,00	R\$ 380,00	R\$ 390,00	R\$ 390,00	R\$ 400,00	3%	5%
Campo Novo do Parecis	R\$ 380,00	R\$ 380,00	R\$ 390,00	R\$ 390,00	R\$ 400,00	3%	5%
Primavera do Leste	R\$ 430,00	R\$ 430,00	R\$ 435,00	R\$ 435,00	R\$ 440,00	1%	2%

Variação de Preço: 21/01 versus \* 14/01 e \*\*24/12

Valores em R\$/t

Fonte: Imea

### ALGODÃO: FRETE

Origem / Destino	CAMPO VERDE	DIAMANTINO	PEDRA PRETA	RONDONÓPOLIS	SAPEZAL	SORRISO
PARANAGUÁ	R\$ 184,69	R\$ 220,63	R\$ 181,56	R\$ 181,41	R\$ 228,03	R\$ 225,56
SANTOS	R\$ 186,41	R\$ 222,34	R\$ 183,28	R\$ 183,13	R\$ 229,75	R\$ 232,56
SÃO PAULO	R\$ 191,16	R\$ 230,03	R\$ 189,84	R\$ 190,06	R\$ 234,28	R\$ 235,06
NORDESTE DE SC	R\$ 196,22	R\$ 234,16	R\$ 194,50	R\$ 194,59	R\$ 237,72	R\$ 238,59

Média 2ª Quinzena Janeiro

Valores em R\$/t

Fonte: Imea

### ALGODÃO - PREÇOS DE INSUMOS

Produtos	Campo Verde			Sorriso			Sapezal		
	Dezembro	Janeiro	Variação	Dezembro	Janeiro	Variação	Dezembro	Janeiro	Variação
Gamit (Lt)	\$ 23,60	\$ 21,30	-10%	\$ 21,27	\$ 22,40	5%	\$ 21,50	\$ 20,00	-7%
Marshal (Lt)	\$ 16,82	\$ 17,50	4%	\$ 15,00	\$ 15,00	0%	\$ 17,50	\$ 16,00	-9%
Tuval (Lt)	\$ 31,20	\$ 31,20	0%	\$ 19,00	\$ 19,00	0%	\$ 13,50	\$ 13,50	0%
Uréia	\$ 560,65	\$ 586,70	5%	\$ 572,58	\$ 598,03	4%	\$ 584,91	\$ 608,76	4%

Fonte: Imea

### CUSTO DE PRODUÇÃO DE ALGODÃO CONVENCIONAL - SAFRA 10/11

#### Base Outubro/10

REGIÃO Município Referência	SUDESTE* (Campo Verde)		OESTE** (Sapezal)		MÉDIO NORTE*** (Sorriso)	
	Valor (R\$/ha)	Participação no Custo Variável (%)	Valor (R\$/ha)	Participação no Custo Variável (%)	Valor (R\$/ha)	Participação no Custo Variável (%)
<b>1. INSUMOS</b>	<b>R\$ 2.109,41</b>	<b>50,2%</b>	<b>R\$ 2.255,30</b>	<b>55,2%</b>	<b>R\$ 2.006,19</b>	<b>49,9%</b>
<b>Sementes</b>	<b>R\$ 107,44</b>	<b>2,6%</b>	<b>R\$ 87,55</b>	<b>2,1%</b>	<b>R\$ 120,91</b>	<b>3,0%</b>
Semente de Algodão	R\$ 54,32	1,3%	R\$ 59,50	1,5%	R\$ 62,48	1,6%
Semente de Milheto	R\$ 53,13	1,3%	R\$ 28,05	0,7%	R\$ 58,44	1,5%
<b>Fertilizantes</b>	<b>R\$ 935,23</b>	<b>22,3%</b>	<b>R\$ 1.076,35</b>	<b>26,3%</b>	<b>R\$ 780,95</b>	<b>19,4%</b>
Corretivo de Solo	R\$ 130,51	3,1%	R\$ 58,20	1,4%	R\$ 46,44	1,2%
Macronutriente	R\$ 790,56	18,8%	R\$ 753,44	18,4%	R\$ 544,23	13,5%
Micronutriente	R\$ 14,16	0,3%	R\$ 264,71	6,5%	R\$ 190,28	4,7%
<b>Defensivos</b>	<b>R\$ 1.066,74</b>	<b>25,4%</b>	<b>R\$ 1.091,40</b>	<b>26,7%</b>	<b>R\$ 1.104,32</b>	<b>27,5%</b>
Fungicida	R\$ 120,89	2,9%	R\$ 178,69	4,4%	R\$ 119,52	3,0%
Herbicida	R\$ 334,45	8,0%	R\$ 215,97	5,3%	R\$ 238,44	5,9%
Inseticida	R\$ 510,08	12,1%	R\$ 578,72	14,2%	R\$ 662,39	16,5%
Outros	R\$ 101,32	2,4%	R\$ 118,03	2,9%	R\$ 83,97	2,1%
<b>2. OPERAÇÕES AGRÍCOLAS</b>	<b>R\$ 757,78</b>	<b>18,0%</b>	<b>R\$ 627,13</b>	<b>15,4%</b>	<b>R\$ 799,76</b>	<b>19,9%</b>
Mão de Obra	R\$ 66,10	1,6%	R\$ 78,96	1,9%	R\$ 95,25	2,4%
Preparo de Solo	R\$ 153,16	3,6%	R\$ 55,90	1,4%	R\$ 142,77	3,5%
Adubação e Semeadura	R\$ 94,94	2,3%	R\$ 53,12	1,3%	R\$ 52,54	1,3%
Aplicações de Defensivos	R\$ 63,14	1,5%	R\$ 55,62	1,4%	R\$ 66,36	1,6%
Aplicação Aérea	R\$ 45,00	1,1%	R\$ 52,00	1,3%	R\$ 45,00	1,1%
Capina Manual	R\$ 80,00	1,9%	R\$ 70,00	1,7%	R\$ 80,00	2,0%
Colheita	R\$ 212,91	5,1%	R\$ 232,71	5,7%	R\$ 231,64	5,8%
Manejo Pós Colheita	R\$ 42,53	1,0%	R\$ 28,81	0,7%	R\$ 86,21	2,1%
<b>A - CUSTO OPERACIONAL (1 + 2)</b>	<b>R\$ 2.867,19</b>	<b>68,2%</b>	<b>R\$ 2.882,43</b>	<b>70,6%</b>	<b>R\$ 2.805,95</b>	<b>69,8%</b>
<b>A - CUSTO OPERACIONAL - US\$/ha</b>	<b>\$1.706,66</b>		<b>\$1.715,73</b>		<b>\$1.670,21</b>	
<b>3 - OUTROS CUSTOS</b>	<b>R\$ 1.335,78</b>	<b>31,8%</b>	<b>R\$ 1.202,76</b>	<b>29,4%</b>	<b>R\$ 1.216,75</b>	<b>30,2%</b>
Assistência Técnica	R\$ 21,09	0,5%	R\$ 22,55	0,6%	R\$ 20,06	0,5%
Transporte da Produção	R\$ 107,04	2,5%	R\$ 106,08	2,6%	R\$ 118,56	2,9%
Armazenagem e Beneficiamento	R\$ 429,86	10,2%	R\$ 398,95	9,8%	R\$ 389,13	9,7%
Impostos	R\$ 420,16	10,0%	R\$ 385,32	9,4%	R\$ 374,11	9,3%
Seguros	R\$ 34,63	0,8%	R\$ 40,51	1,0%	R\$ 35,69	0,9%
Financiamentos	R\$ 258,00	6,1%	R\$ 203,64	5,0%	R\$ 213,07	5,3%
Custos Administrativos	R\$ 65,00	1,5%	R\$ 45,71	1,1%	R\$ 66,11	1,6%
<b>B - CUSTOS VARIÁVEIS (1 + 2 + 3)</b>	<b>R\$ 4.202,97</b>	<b>100,0%</b>	<b>R\$ 4.085,20</b>	<b>100,0%</b>	<b>R\$ 4.022,69</b>	<b>100,0%</b>
<b>B - CUSTOS VARIÁVEIS - US\$/ha</b>	<b>\$2.501,77</b>		<b>\$2.431,66</b>		<b>\$2.394,46</b>	
<b>C - CUSTOS FIXOS</b>	<b>R\$ 933,00</b>	-	<b>R\$ 876,37</b>	-	<b>R\$ 537,76</b>	-
<b>C - CUSTOS FIXOS - US\$/ha</b>	<b>\$555,36</b>		<b>\$521,65</b>		<b>\$320,09</b>	
Depreciação de máq. e equipam.	R\$ 224,80	-	R\$ 177,17	-	R\$ 228,40	-
Custo da terra	R\$ 708,20	-	R\$ 699,20	-	R\$ 309,36	-
<b>CUSTO TOTAL (B+C)</b>	<b>R\$ 5.135,97</b>	-	<b>R\$ 4.961,56</b>	-	<b>R\$ 4.560,45</b>	-
<b>CUSTO TOTAL - US\$/ha</b>	<b>\$3.057,13</b>		<b>\$2.953,31</b>		<b>\$2.714,55</b>	

#### Considerações:

Outros: Adjuvante, Detergente, Espalhante Adesivo, Graxa, Regulador de Crescimento  
 Produtividade Esperada: \* 280 sc/ha; \*\*260 sc/ha, \*\*\*250 sc/ha.

Tx. Câmbio: R\$ 1,68

Referência: Outubro/10

Fonte: IMEA

### ALGODÃO: ESTIMATIVA DE ÁREA - SAFRA 09/10

Regiões do IMEA	Participação %	Área	Área	Área	Variação Set/Ago	Variação Safrá
		08/09 Setembro	09/10 Agosto	09/10 Setembro		
Noroeste	1,1%	4.307	4.544	4.444	-2,2%	3,2%
Nordeste	0,2%	1.404	900	900	0,0%	-35,9%
Médio-Norte	18,3%	54.813	77.823	76.628	-1,5%	39,8%
Oeste	21,5%	75.407	88.165	90.165	2,3%	19,6%
Centro-Sul	8,2%	34.805	34.276	34.376	0,3%	-1,2%
Sudeste	50,7%	184.909	210.369	212.740	1,1%	15,1%
<b>Mato Grosso</b>	<b>100,0%</b>	<b>355.644</b>	<b>416.077</b>	<b>419.253</b>	<b>0,8%</b>	<b>17,9%</b>

Área em hectares  
Fonte: Imea

### ALGODÃO: ESTIMATIVA DE PRODUTIVIDADE - SAFRA 09/10

Regiões do IMEA	Variação em relação a MT	Produtividade	Produtividade	Produtividade	Variação Set/Ago	Variação Safrá
		08/09 Setembro	09/10 Agosto	09/10 Setembro		
Noroeste	-358,1	3.873	3.200	3.069	-4,1%	-20,8%
Nordeste	-327,2	3.500	3.100	3.100	0,0%	-11,4%
Médio-Norte	-268,2	3.934	3.135	3.159	0,8%	-19,7%
Oeste	-152,2	3.982	3.088	3.275	6,0%	-17,8%
Centro-Sul	2,0	3.927	3.290	3.429	4,2%	-12,7%
Sudeste	169,6	4.206	3.493	3.597	3,0%	-14,5%
<b>Mato Grosso</b>	<b>-</b>	<b>4.083</b>	<b>3.320</b>	<b>3.427</b>	<b>3,2%</b>	<b>-16,1%</b>

Produtividade em Kg/ha  
Fonte: Imea

### ALGODÃO: ESTIMATIVA DE PRODUÇÃO EM CAROÇO - SAFRA 09/10

Regiões do IMEA	Participação %	Produção	Produção	Produção	Variação Set/Ago	Variação Safrá
		08/09 Setembro	09/10 Agosto	09/10 Setembro		
Noroeste	0,9%	16.682	14.538	13.638	-6,2%	-18,2%
Nordeste	0,2%	4.913	2.790	2.790	0,0%	-43,2%
Médio-Norte	16,8%	215.618	243.969	242.065	-0,8%	12,3%
Oeste	20,6%	300.276	272.293	295.293	8,4%	-1,7%
Centro-Sul	8,2%	136.670	112.761	117.882	4,5%	-13,7%
Sudeste	53,3%	777.793	734.919	765.192	4,1%	-1,6%
<b>Mato Grosso</b>	<b>100,0%</b>	<b>1.451.952</b>	<b>1.381.269</b>	<b>1.436.860</b>	<b>4,0%</b>	<b>-1,0%</b>

Produção em toneladas  
Fonte: Imea

### ALGODÃO: ESTIMATIVA DE PLANTIO SAFRA 10/11.

Regiões do IMEA Área(ha)	Noroeste 5.200	Nordeste 930	Médio Norte 116.228	Oeste 141.798	Centro-Sul 41.115	Sudeste 289.979	Mato Grosso 595.250
13/jan	98%	100%	43%	47%	43%	75%	68%
20/jan	100%	100%	48%	53%	48%	76%	71%
27/jan	-	-	-	-	-	-	-
03/fev	-	-	-	-	-	-	-
10/fev	-	-	-	-	-	-	-
17/fev	-	-	-	-	-	-	-
24/fev	-	-	-	-	-	-	-

Fonte: Imea

### ALGODÃO: ESTIMATIVA DE COLHEITA SAFRA 09/10.

Regiões do IMEA Área (ha)	Noroeste 4.444	Nordeste 900	Médio-Norte 76.628	Oeste 90.165	Centro-Sul 34.376	Sudeste 212.740	Mato Grosso 419.253
08/jul	24,2%	17,0%	26,3%	28,0%	24,1%	19,5%	23,0%
15/jul	28,1%	22,0%	30,0%	32,1%	30,7%	26,4%	28,7%
22/jul	37,8%	28,0%	39,5%	39,0%	39,0%	40,3%	39,7%
29/jul	52,8%	75,0%	52,9%	48,9%	53,6%	65,5%	58,5%
05/ago	66,5%	90,0%	66,3%	63,6%	64,1%	76,7%	70,9%
12/ago	85,0%	100,0%	76,5%	78,2%	79,5%	86,7%	82,4%
19/ago	97,0%	100,0%	86,0%	87,9%	88,1%	93,4%	90,5%
26/ago	100,0%	100,0%	97,1%	97,6%	96,0%	97,9%	97,6%
02/set	100,0%	100,0%	100,0%	100,0%	100,0%	100,0%	100,0%
Safra 08/09 (03 set 09)	93,9%	95,7%	100,0%	96,3%	99,1%	98,7%	98,3%

Fonte: Imea

### ALGODÃO: ESTIMATIVA DE ÁREA - SAFRA 10/11

Regiões do IMEA	Participação %	Área 09/10	Área 10/11 outubro	Área 10/11 novembro	Varição Mensal	Varição Safra
Noroeste	0,9%	4.444	5.200	5.200	0,0%	17,0%
Nordeste	0,2%	900	930	930	0,0%	3,3%
Médio Norte	19,5%	76.628	87.350	116.228	33,1%	51,7%
Oeste	23,8%	90.165	125.406	141.798	13,1%	57,3%
Centro-Sul	6,9%	34.376	43.452	41.115	-5,4%	19,6%
Sudeste	48,7%	212.740	272.634	289.979	6,4%	36,3%
<b>Mato Grosso</b>	<b>100,0%</b>	<b>419.253</b>	<b>534.972</b>	<b>595.250</b>	<b>11,3%</b>	<b>42,0%</b>

Área em hectares

Fonte: Imea

### EXPORTAÇÃO TOTAL DE ALGODÃO - MT (T/US\$)

Ano/mês	2006		2007		2008		2009		2010	
	Toneladas	M US\$	Toneladas	M US\$	Toneladas	M US\$	Toneladas	M US\$	Toneladas	M US\$
Janeiro	23.190	26.514	15.139	16.686	36.430	45.270	26.966	34.574	14.991	20.507
Fevereiro	14.119	15.576	9.510	10.701	26.653	28.814	21.230	27.608	13.348	18.039
Março	14.657	16.214	6.671	7.369	17.097	19.959	25.741	33.039	13.861	19.868
Abril	9.068	9.735	5.567	6.027	23.032	21.233	17.899	22.831	14.020	21.021
Mai	3.092	3.482	2.200	2.166	5.084	6.380	18.265	17.821	4.553	6.687
Junho	1.852	2.120	293	299	3.533	4.712	9.609	7.381	4.642	6.668
Julho	2.507	2.640	3.785	4.690	4.242	5.056	3.574	4.368	3.217	5.383
Agosto	10.019	11.000	24.013	29.732	31.930	41.041	27.764	33.459	28.780	45.849
Setembro	19.305	21.285	40.997	50.841	56.693	74.491	33.465	46.416	47.019	75.041
Outubro	21.748	24.305	41.287	51.534	66.442	87.287	41.860	55.497	51.753	82.610
Novembro	27.173	30.395	47.840	54.617	40.353	52.551	22.858	31.651	39.605	65.204
Dezembro	18.836	21.073	44.898	56.038	33.084	43.784	34.925	48.571	22.542	38.178
<b>Acumulado</b>	<b>165.565</b>	<b>184.337</b>	<b>242.200</b>	<b>290.699</b>	<b>344.571</b>	<b>430.577</b>	<b>284.155</b>	<b>363.217</b>	<b>258.329</b>	<b>405.055</b>

Fonte: Secex

### EXPORTAÇÃO DE ALGODÃO POR DESTINO - MATO GROSSO (T)

Destino	jan/10	fev/10	mar/10	abr/10	mai/10	jun/10	jul/10	ago/10	set/10	out/10	nov/10	dez/10	Acumulado
Indonésia	2.221	3.317	2.317	4.390	929	940	982	7.377	9.791	10.865	10.206	6.433	59.767
Coreia do Sul	4.822	2.713	3.397	4.705	1.075	854	863	5.192	7.136	5.691	6.943	4.881	48.272
China	441	963	1.189	908	-	-	622	8.044	9.386	12.743	4.522	1.323	40.140
Espanha	-	-	-	-	-	-	-	-	-	-	-	-	-
Paquistão	2.541	1.312	1.637	417	952	2.042	-	2.125	3.277	3.466	1.832	2.321	21.924
Coreia do Norte	-	-	-	-	-	-	-	-	-	-	-	-	-
Taiwan	199	496	-	-	-	-	219	1.501	1.706	2.846	4.133	818	11.919
Suíça	-	-	-	-	-	-	-	-	-	189	-	-	189
Tailândia	1.430	964	1.033	195	-	-	100	1.174	2.917	3.843	4.678	1.567	17.901
Argentina	156	522	469	294	457	582	-	55	357	801	264	542	4.498
Japão	709	1.274	2.070	705	-	51	25	582	1.304	1.967	876	1.817	11.380
Outros	2.471	1.787	1.750	2.405	1.140	173	407	2.730	11.146	9.341	6.151	2.840	42.340
<b>Acumulado</b>	<b>14.991</b>	<b>13.348</b>	<b>13.861</b>	<b>14.020</b>	<b>4.553</b>	<b>4.642</b>	<b>3.217</b>	<b>28.780</b>	<b>47.019</b>	<b>51.753</b>	<b>39.605</b>	<b>22.542</b>	<b>258.329</b>

Fonte: Secex

### ESCOAMENTO DE ALGODÃO - MATO GROSSO (T)

Destino	jan/10	fev/10	mar/10	abr/10	mai/10	jun/10	jul/10	ago/10	set/10	out/10	nov/10	dez/10	Acumulado
Santos-SP	7.645	5.700	5.332	5.846	1.428	2.347	2.020	23.305	33.551	33.306	26.658	13.766	160.905
Paranaguá-PR	6.858	6.941	7.953	7.740	2.534	1.713	1.117	5.419	12.885	17.563	12.571	8.234	91.528
Imbituba-SC	-	-	-	-	-	-	-	-	-	-	-	-	-
Foz do Iguaçu-PR	234	707	576	434	591	582	79	55	583	801	264	542	5.446
Uberlândia-MG	-	-	-	-	-	-	-	-	-	-	-	-	-
Campinas-SP	-	-	-	-	-	-	-	-	-	-	-	-	-
Curitiba-PR	-	-	-	-	-	-	-	-	-	-	-	-	-
Outros	254	-	-	-	-	-	-	-	-	84	112	-	450
Não Declarado	-	-	-	-	-	-	-	-	-	-	-	-	-
<b>Acumulado</b>	<b>14.991</b>	<b>13.348</b>	<b>13.861</b>	<b>14.020</b>	<b>4.553</b>	<b>4.642</b>	<b>3.217</b>	<b>28.780</b>	<b>47.019</b>	<b>51.753</b>	<b>39.605</b>	<b>22.542</b>	<b>196.183</b>

Fonte: Secex

INDICADOR	ATUAL	ANTERIOR
SELIC (ao ano)	11,25%	10,75%
TJLP (ao ano)	6,00%	6,25%
IPCA 11/10	0,63%	0,83%
IPCA 12 meses	5,91%	5,50%
IGP-DI 11/10	1,58%	1,03%
IGP-DI 12 meses	10,28%	8,77%



Presidente: Rui Carlos Ottoni Prado

Superintendente: Otávio Lemos de Melo Celidonio

Elaboração: Luana Camila F. de Almeida, Carlos Ivam, Rustany Lima.

**Equipe Técnica:** Anamaria Martins, Benancil Filho, Daniel Ferreira, Eduardo Lagemann, Emerson Moura, Fernando Luiz Scherer, Flávio Muniz, Laryana Miranda, Mayara Infantino, Maria Amélia Tirloni, Marina Graebin, Rafael Silva, Sérgio Pasqualli, Stefânia Pasqualotto,