

Milho - Análise

14 de Janeiro de 2011

Número: 135

BAIXOS ESTOQUES PUXAM PREÇO DO MILHO NA CBOT: Na última semana o USDA divulgou seu relatório mensal de Oferta e Demanda diminuindo a produção mundial de milho de 820 milhões de toneladas para 816 milhões. A queda veio basicamente das safras americanas e argentina. O que chamou a atenção foram os estoques mundiais, que estão com a menor relação estoque/consumo das últimas 37 safras. O que acabou resultando em um mercado a cima de US\$ 6,00/bu. Em Mato Grosso, apesar de se falar muito em soja e clima, o mercado de compra de insumos para o plantio do milho 2ª safra segue a todo vapor. As vendas da futura produção são apenas pontuais entre US\$ 7,00/sc e US\$ 7,50/sc na região Médio-Norte. Com a colheita de soja iniciada os números de safra para Mato Grosso serão revisados até o final do mês.

MERCADO DISPONÍVEL: Os preços do milho disponível à comercialização no interior do estado seguem a tendência de alta estabelecida no cenário internacional, porém mais acentuada. No gráfico ao lado é possível observar que a alta de preço do cereal em Sapezal, onde a colheita de soja encontra-se mais adiantada, é mais expressiva que em relação a Chicago. No comparativo das médias mensais de ago/10 da com jan/11 o preço do milho disponível em Sapezal subiu 72%, já em Chicago no mercado internacional variou 41% no mesmo período. A baixa disponibilidade do mercado interno, associada aos elevados preços dos leilões do Governo Federal, acirraram a disputa pelo grão em Mato Grosso resultando na alta interna dos preços. Diante disso os preços tem oscilado a fim de viabilizar negócios, como por exemplo, em Lucas do Rio Verde enquanto a média de preços ficou em torno de R\$ 18,00, houve um pequeno volume sendo negociado a R\$ 20,00.

Preço do Milho Disponível e Futuro

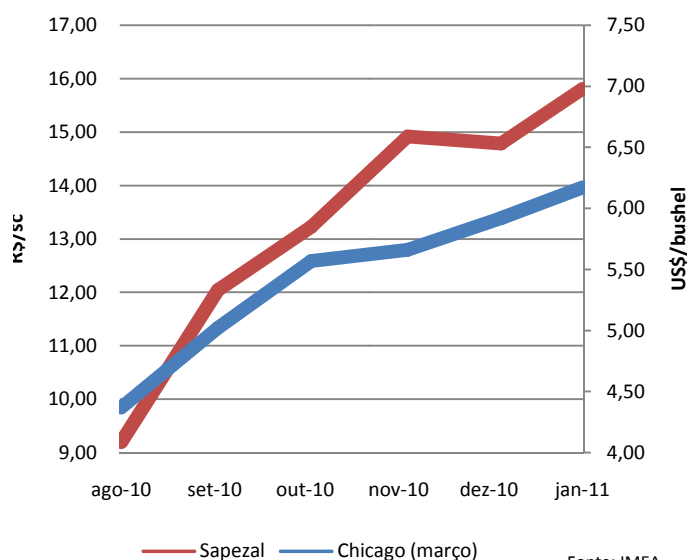

Fonte: IMEA

PROJEÇÃO DE OFERTA E DEMANDA MUNDIAL DE MILHO

Mês de Divulgação	Safra 09/10	Safra 10/11	Variação %
Estoques iniciais	147,8	147,1	-0,5%
Produção	812,1	816,0	0,5%
Importações	89,8	89,3	-0,6%
Consumo total	812,8	836,1	2,9%
Exportações	94,1	91,4	-2,8%
Estoques finais	147,2	127,0	-13,7%
Estoque/Consumo	18,1%	15,2%	-2,9%

Fonte: USDA

QUADRO DE OFERTA E DEMANDA MUNDIAL DE MILHO:

Conforme relatório de oferta e demanda divulgado em janeiro pelo USDA, estima-se que o mundo produzirá no ciclo 2010/11, 816 milhões de toneladas de milho, volume 0,5% maior que a safra anterior, quando foram produzidas 812,1 milhões. Entretanto a projeção de aumento no consumo foi ainda maior, estimado que o mundo consuma 837,9 milhões de toneladas, um aumento de 3,1% em relação à safra passada. O mais relevante nesses dados é o diferencial de 20 milhões de toneladas entre o que deverá ser consumido e o que deverá ser produzido. Ou seja, 13,5% do estoque inicial deverão suprir esse déficit. Deixando assim os estoques finais em 147,2 milhões para 130 milhões de toneladas, uma diminuição de 11,7%.

Milho - Estatísticas

14 de Janeiro de 2011

Número: 135

PREÇOS DE MILHO

Municípios	Segunda-feira	Terça-feira	Quarta-feira	Quinta-feira	Sexta-feira	Varição semanal	Varição mensal
Sorriso	R\$ 17,00	R\$ 17,00	R\$ 17,00	R\$ 17,00	R\$ 17,00	0%	13%
Sapezal	R\$ 16,50	R\$ 16,50	R\$ 16,50	R\$ 16,50	R\$ 16,70	1%	11%
Campo Verde	R\$ 18,50	R\$ 19,00	R\$ 19,00	R\$ 19,00	R\$ 19,00	3%	13%
Diamantino	R\$ 16,70	R\$ 16,70	R\$ 16,70	R\$ 16,70	R\$ 16,70	0%	11%
Canarana	R\$ 17,00	R\$ 17,00	R\$ 17,00	R\$ 17,00	R\$ 16,50	-3%	-2%

Unidade: R\$/sc, valor sem desconto de impostos

Varição semanal relação preço de sexta versus sexta anterior.

Varição mensal relação preço de 04/12.

Fonte: IMEA

NÚMEROS DA SEMANA

Dados	Referência	Unidades	Segunda-feira	Terça-feira	Quarta-feira	Quinta-feira	Sexta-feira	Varição semanal	Varição mensal
Dólar	Spot	R\$/US\$	1,69	1,68	1,67	1,66	1,68	0%	-1%
Milho CBOT	jan/11	US\$/Bushel	6,07	6,07	6,31	6,42	6,48	9%	10%
Milho BM&F	jan/11	R\$/sc/Campinas	29,25	29,59	29,90	29,85	30,05	4%	9%

Fonte: Bacen, Corretoras, BM&F e CBOT/CME

PREÇOS DE INSUMOS MILHO

Municípios	Sorriso			Campo Verde			
	Produtos	Novembro	Dezembro	Varição	Novembro	Dezembro	Varição
Semente Hib. Duplo (Saca)	R\$	7,25	R\$ 5,00	-31%	R\$ 6,00	R\$ 6,83	14%
Karate Zeon (Lt)	\$	62,00	\$ 60,00	-3%	\$ 69,00	\$ 69,00	0%
Match (Lt)	\$	27,45	\$ 27,45	0%	\$ 26,00	\$ 26,00	0%
Sanson (Lt)	\$	26,75	\$ 24,73	-8%	\$ 33,35	\$ 32,33	-3%
Standak (Lt)	\$	170,67	\$ 153,33	-10%	\$ 170,00	\$ 172,50	1%

Fonte: IMEA

CUSTO DE PRODUÇÃO MILHO - SAFRA 09/10

Base Julho/10	Campo Verde			Sorriso		
	Alta Tecnologia	Média Tecnologia	Baixa Tecnologia	Alta Tecnologia	Média Tecnologia	Baixa Tecnologia
PRODUTIVIDADE ESPERADA	100	80	60	100	80	60
1. INSUMOS	R\$ 668,71	R\$ 558,21	R\$ 368,78	R\$ 726,10	R\$ 512,81	R\$ 365,35
Sementes	R\$ 91,30	R\$ 63,91	R\$ 50,22	R\$ 139,50	R\$ 90,00	R\$ 81,00
Semente de Milho	R\$ 91,30	R\$ 63,91	R\$ 50,22	R\$ 139,50	R\$ 90,00	R\$ 81,00
Fertilizantes	R\$ 400,70	R\$ 320,56	R\$ 229,10	R\$ 368,88	R\$ 282,39	R\$ 184,44
Macronutriente	R\$ 400,70	R\$ 320,56	R\$ 229,10	R\$ 368,88	R\$ 282,39	R\$ 184,44
Defensivos	R\$ 176,72	R\$ 173,74	R\$ 89,47	R\$ 217,72	R\$ 140,42	R\$ 99,91
Fungicida	R\$ 42,60	R\$ 50,35	R\$ 0,00	R\$ 49,41	R\$ 23,24	R\$ 0,00
Herbicida	R\$ 29,78	R\$ 29,78	R\$ 29,78	R\$ 56,48	R\$ 56,48	R\$ 51,70
Inseticida	R\$ 100,46	R\$ 89,74	R\$ 55,81	R\$ 109,17	R\$ 58,04	R\$ 45,54
Adjuvante	R\$ 3,87	R\$ 3,87	R\$ 3,87	R\$ 2,67	R\$ 2,67	R\$ 2,67
2. OPERAÇÕES AGRÍCOLAS	R\$ 84,69	R\$ 84,69	R\$ 84,69	R\$ 119,48	R\$ 119,48	R\$ 114,48
Mão de Obra	R\$ 10,27	R\$ 10,27	R\$ 10,27	R\$ 10,17	R\$ 10,17	R\$ 10,17
Adubação e Semeadura	R\$ 22,49	R\$ 22,49	R\$ 22,49	R\$ 23,02	R\$ 23,02	R\$ 23,02
Aplicações	R\$ 16,12	R\$ 16,12	R\$ 16,12	R\$ 14,17	R\$ 14,17	R\$ 9,17
Colheita	R\$ 35,81	R\$ 35,81	R\$ 35,81	R\$ 35,17	R\$ 35,17	R\$ 35,17
Aplicação Aérea	-	-	-	R\$ 36,96	R\$ 36,96	R\$ 36,96
A - CUSTO OPERACIONAL (1 + 2)	R\$ 753,40	R\$ 642,89	R\$ 453,47	R\$ 845,58	R\$ 632,29	R\$ 479,83
A - CUSTO OPERACIONAL (US\$)	\$425,65	\$363,22	\$256,20	\$477,73	\$357,23	\$271,09
3 - OUTROS CUSTOS	R\$ 305,52	R\$ 263,66	R\$ 214,54	R\$ 292,88	R\$ 249,32	R\$ 212,59
Assistência Técnica	R\$ 6,69	R\$ 5,58	R\$ 3,69	R\$ 7,37	R\$ 5,24	R\$ 3,77
Transporte da Produção	R\$ 110,00	R\$ 88,00	R\$ 66,00	R\$ 70,00	R\$ 56,00	R\$ 42,00
Armazenagem e Beneficiamento	R\$ 27,48	R\$ 21,98	R\$ 16,49	R\$ 24,12	R\$ 19,30	R\$ 14,47
Impostos	R\$ 21,07	R\$ 16,85	R\$ 12,64	R\$ 13,87	R\$ 11,10	R\$ 8,32
Seguros	R\$ 4,47	R\$ 4,47	R\$ 4,47	R\$ 3,78	R\$ 3,78	R\$ 3,78
Financiamentos	R\$ 54,77	R\$ 45,72	R\$ 30,20	R\$ 68,54	R\$ 48,71	R\$ 35,05
Custos Administrativos	R\$ 81,06	R\$ 81,06	R\$ 81,06	R\$ 105,19	R\$ 105,19	R\$ 105,19
B - CUSTOS VARIÁVEIS (1 + 2+3)	R\$ 1.058,93	R\$ 906,55	R\$ 668,01	R\$ 643,20	R\$ 498,09	R\$ 391,20
B - CUSTOS VARIÁVEIS (US\$)	\$598,26	\$512,18	\$377,41	\$363,39	\$281,40	\$221,02
C - CUSTOS FIXOS	R\$ 126,48	R\$ 126,48	R\$ 126,48	R\$ 104,67	R\$ 104,67	R\$ 104,67
C - CUSTOS FIXOS (US\$)	\$71,46	\$71,46	\$71,46	\$59,13	\$59,13	\$59,13
Depreciação de máq. e equipam.	R\$ 36,26	R\$ 36,26	R\$ 36,26	R\$ 42,25	R\$ 42,25	R\$ 42,25
Custo da terra	R\$ 90,22	R\$ 90,22	R\$ 90,22	R\$ 62,42	R\$ 62,42	R\$ 62,42
CUSTO TOTAL (B+C)	R\$ 1.185,41	R\$ 1.033,04	R\$ 794,50	R\$ 1.243,13	R\$ 986,28	R\$ 797,08
CUSTO TOTAL (US\$)	\$669,72	\$583,64	\$448,87	\$702,33	\$557,22	\$450,33

Considerações:

Taz. Câmbio Média Mensal: R\$ 1,77

Referência: Julho/10

O Boletim de Milho é uma publicação semanal do IMEA – Instituto Mato-grossense de Economia Agropecuária. Sugestões e críticas poderão ser enviadas para o e-mail: imea-mt@imea.com.br

Milho - Estatísticas

14 de Janeiro de 2011

Número: 135

MILHO: ESTIMATIVA DE ÁREA - 2ª SAFRA 09/10

Regiões do Imea	Participação %	Área 08/09	Área 09/10 Setembro	Área 09/10 Outubro	Varição Mensal	Varição Anual
Noroeste	3,10%	60.150	113.900	65.400	-42,6%	8,7%
Norte	0,40%	4.900	15.120	15.120	0,0%	208,6%
Nordeste	1,80%	36.700	76.000	76.000	0,0%	107,1%
Médio-Norte	47,70%	802.000	982.820	964.000	-1,9%	20,2%
Oeste	16,10%	285.900	299.100	299.100	0,0%	4,6%
Centro-Sul	6,10%	91.000	106.000	106.000	0,0%	16,5%
Sudeste	24,80%	395.900	422.400	422.400	0,0%	6,7%
Mato Grosso	100%	1.676.550	2.015.340	1.948.020	-3,3%	16,2%

Unidade: Área em hectares

Fonte: IMEA

MILHO: ESTIMATIVA DE PRODUTIVIDADE - 2ª SAFRA 09/10

Regiões do Imea	Varição em relação a MT	Produtividade 08/09	Produtividade 09/10 Setembro	Produtividade 09/10 Outubro	Varição Mensal	Varição Anual
Noroeste	-218	4.750	4.037	4.101	1,6%	-13,7%
Norte	-684	4.286	4.166	3.635	-12,7%	-15,2%
Nordeste	-841	4.718	3.683	3.478	-5,6%	-26,3%
Médio-Norte	175	5.146	4.520	4.495	-0,6%	-12,7%
Oeste	-272	5.339	4.181	4.047	-3,2%	-24,2%
Centro-Sul	-359	5.006	3.925	3.960	0,9%	-20,9%
Sudeste	93	4.846	4.290	4.412	2,9%	-9,0%
Mato Grosso		5.074	4.330	4.320	-0,2%	-14,9%

Unidade: Produtividade em kg/ha

Fonte: IMEA

MILHO: ESTIMATIVA DE PRODUÇÃO - 2ª SAFRA 09/10

Regiões do Imea	Participação %	Produção 08/09	Produção 09/10 Setembro	Produção 09/10 Outubro	Varição Mensal	Varição Anual
Noroeste	3,40%	285.732	419.774	268.230	-36,1%	-6,1%
Norte	0,20%	21.000	54.968	54.968	0,0%	161,8%
Nordeste	2,00%	173.136	264.340	264.340	0,0%	52,7%
Médio-Norte	48,50%	4.126.920	4.412.184	4.333.140	-1,8%	5,0%
Oeste	17,90%	1.526.370	1.210.498	1.210.498	0,0%	-20,7%
Centro-Sul	5,40%	455.568	458.670	419.774	-8,5%	-7,9%
Sudeste	22,90%	1.918.572	1.863.671	1.863.671	0,0%	-2,9%
Mato Grosso	100%	8.507.298	8.684.105	8.414.621	-3,1%	-1,1%

Unidade: Produção em toneladas

Fonte: IMFA

Milho - Estatísticas

14 de Janeiro de 2011

Número: 135

MILHO: ESTIMATIVA DE ÁREA - 2ª SAFRA 10/11

Regiões do Imea	Participação %	Área 08/09	Área 09/10	Área 10/11	Varição Anual	Varição Bial
Noroeste	3,4%	60.150	65.400	60.400	-7,6%	0,4%
Norte	0,8%	4.900	15.120	13.608	-10,0%	177,7%
Nordeste	3,3%	36.700	76.000	58.000	-23,7%	58,0%
Médio-Norte	47,6%	802.000	964.000	841.500	-12,7%	4,9%
Oeste	16,9%	285.900	299.100	299.100	0,0%	4,6%
Centro-Sul	5,7%	91.000	106.000	101.000	-4,7%	11,0%
Sudeste	22,2%	395.900	422.400	392.400	-7,1%	-0,9%
Mato Grosso	100%	1.676.550	1.948.020	1.766.008	-9,3%	5,3%

Unidade: Área em hectares

Fonte: IMEA

MILHO: ESTIMATIVA DE COMERCIALIZAÇÃO - SAFRA 09/10

Regiões do IMEA	Noroeste	Norte	Nordeste	Médio-Norte	Oeste	Centro-Sul	Sudeste	Mato Grosso
Área	65.400	15.120	76.000	964.000	299.100	106.000	422.400	1.948.020
Produção	268.230	54.968	264.340	4.333.140	1.210.498	419.774	1.863.671	8.414.621
Abr./10	5,0%	1,7%	1,2%	11,4%	12,1%	8,7%	8,1%	9,9%
Mai./10	8,8%	9,5%	5,6%	14,6%	15,6%	11,0%	9,8%	12,9%
Jun./10	24,3%	24,3%	32,1%	28,9%	25,2%	23,1%	21,5%	26,4%
Jul./10	41,9%	55,7%	71,8%	51,2%	38,7%	49,9%	37,9%	46,8%
Ago./10	78,1%	83,6%	88,1%	81,2%	81,2%	72,4%	73,9%	79,3%
Set./10	84,4%	92,9%	98,5%	91,1%	88,2%	85,4%	79,0%	87,8%
Out./10	95,7%	96,9%	99,2%	95,7%	94,4%	94,2%	86,5%	93,6%
Nov./10	98,4%	97,9%	100,0%	97,8%	97,1%	96,7%	94,1%	97,0%
Dez./10	99,4%	99,7%	100,0%	98,8%	98,2%	97,8%	96,0%	98,2%
Safra 08/09 em Dez./09	98,0%	90,5%	100,0%	86,7%	79,3%	88,5%	80,6%	84,6%
Varição anual (p.p)	1,4 p.p.	9,2 p.p.	0,0 p.p.	12,1 p.p.	18,9 p.p.	9,3 p.p.	15,4 p.p.	13,6 p.p.

*Unidades: Área em hectares e Produção em toneladas.

Fonte: IMEA

ACOMPANHAMENTO DE COLHEITA MILHO 2ª SAFRA 09/10

Regiões do Imea	Noroeste	Norte	Nordeste	Médio-Norte	Oeste	Centro-Sul	Sudeste	Mato Grosso
Área	65.400	15.120	76.000	964.000	299.100	106.000	422.400	1.948.020
02/jun	1,0%	3,1%	1,1%	3,0%	2,4%	0,8%	0,4%	2,0%
11/jun	3,0%	7,1%	6,8%	8,4%	7,0%	4,5%	1,7%	6,2%
17/jun	5,0%	14,3%	16,6%	15,5%	12,4%	10,1%	5,3%	12,1%
24/jun	16,8%	32,9%	30,2%	31,1%	20,0%	25,7%	14,1%	24,8%
01/jul	31,3%	52,9%	48,5%	46,6%	38,0%	39,2%	31,5%	41,1%
08/jul	56,8%	95,0%	85,3%	72,0%	57,5%	69,6%	55,5%	66,0%
15/jul	73,50%	98,00%	92,70%	86,80%	71,90%	79,60%	68,80%	80,00%
22/jul	84,8%	99,0%	96,2%	93,0%	79,3%	86,3%	74,5%	86,4%
02/ago	98,4%	100,0%	100,0%	99,7%	96,8%	98,6%	92,1%	97,5%
Δ entre Safra 08/09 e Safra 09/10*	5,3 p.p	1,5 p.p	5,2 p.p	1,5 p.p	12,7 p.p	19,4 p.p	41,1 p.p	13,9 p.p

Fonte: IMEA

O Boletim de Milho é uma publicação semanal do IMEA – Instituto Mato-grossense de Economia Agropecuária.
Sugestões e críticas poderão ser enviadas para o e-mail: imea-mt@imea.com.br

Milho - Estatísticas

14 de Janeiro de 2011

Número: 135

EXPORTAÇÃO TOTAL DE MILHO - MATO GROSSO (T/US\$)

Ano/mês	2005		2006		2007		2008		2009		2010	
	Toneladas	M US\$	Toneladas	M US\$	Toneladas	M US\$	Toneladas	M US\$	Toneladas	M US\$	Toneladas	M US\$
Janeiro	64.934	6.245	42.795	4.451	137.770	19.841	273.702	58.632	831.279	144.719	852.329	150.859
Fevereiro	299.998	27.588	53.108	5.612	62.049	9.043	114.703	19.310	442.557	73.002	457.146	83.519
Março	73.499	7.306	-	-	3.771	622	246.825	34.713	340.793	52.981	116.888	21.167
Abril	2.862	286	-	-	212	36	3.214	643	15.752	2.623	118.309	21.222
Mai	-	-	-	-	3.750	585	23.138	4.947	36.988	5.154	20.000	3.400
Junho	-	-	-	-	119.281	19.847	35.215	7.570	5	0,661	618	94
Julho	-	-	-	-	427.684	70.058	240.494	56.176	63.472	11.045	270.485	44.976
Agosto	-	-	29.570	3.361	645.401	109.707	181.203	48.573	208.224	33.800	803.178	141.893
Setembro	320	23	84.690	10.364	561.152	104.129	217.133	52.449	516.176	81.681	988.721	183.965
Outubro	160	12	75.280	9.084	738.522	138.317	285.248	60.207	637.519	94.739	753.661	152.327
Novembro	-	-	136.142	16.382	579.639	110.725	401.346	79.766	932.447	146.397	951.222	211.120
Dezembro	-	-	7.927	951	413.250	76.073	797.586	143.450	1.068.032	184.139	1.440.012	317.165
ACUMULADO	441.773	41.460	429.512	50.206	3.692.481	658.982	2.819.807	566.435	5.093.244	830.280	5.821.347	1.331.707

EXPORTAÇÕES DO MILHO DE MATO GROSSO POR DESTINO (t)

País	jan/10	fev/10	mar/10	abr/10	mai/10	jun/10	jul/10	ago/10	set/10	out/10	nov/10	dez/10	ACUMULADO
Ira	208.771	125.750	36.019	63.318	20.000	-	22.409	172.196	35.967	107.390	23.904	286.410	1.102.134
Taiwan	155.299	-	-	-	-	-	-	69.001	111.487	110.342	192.889	0	639.018
Coréia do Sul	38.908	4.289	-	-	-	-	15.000	3.424	31.676	61.057	-	0	154.354
Espanha	-	-	-	-	-	-	23.063	255.563	22.151	159.103	30.330	68.644	558.854
Colômbia	54.908	20.852	53.780	-	-	-	-	1.645	30.157	14.975	3.000	22.142	201.459
Arábia	26.250	43.815	-	-	-	-	109.680	12.668	173.130	1.246	137.316	188.642	692.747
Marrocos	94.686	73.857	27.088	-	-	-	30.157	7.561	38.438	61.057	87.036	121.773	541.653
Malásia	33.937	95.840	-	-	-	-	-	55.671	140.536	82.541	159.751	172.555	740.831
Peru	210	38	-	111	-	246	355	287	414	578	10.915	386	13.539
Outros	239.362	92.705	-	54.880	-	372	69.818	225.162	404.765	270.817	306.081	579.458	2.243.420
TOTAL	852.330	457.146	116.888	118.309	20.000	618	270.485	803.178	988.721	753.661	951.222	1.440.012	6.772.570

ESCOAMENTO DO MILHO DE MATO GROSSO POR PORTO (t)

Porto	jan/10	fev/10	mar/10	abr/10	mai/10	jun/10	jul/10	ago/10	set/10	out/10	nov/10	dez/10	ACUMULADO
Paranaguá - PR	37.806	13.468	32.988	7.725	20.000	-	55.394	191.822	174.347	113.741	62.746	0	710.037
Santos - SP	582.916	167.839	-	5.302	-	-	214.736	551.116	763.003	631.220	828.548	1.199.302	4.943.982
Manaus - AM	98.322	80.889	80.868	-	-	-	-	-	-	-	-	102.542	362.621
São Francisco do Sul - SC	20.438	4.286	-	-	-	-	-	-	-	-	-	0	24.724
Vitória - ES	87.808	190.626	3.031	105.171	-	-	-	59.892	50.170	7.633	29.212	23.940	557.483
Assis - AC	209,78	37	-	110	-	246	354	287	414	578	490	386	3.112
Cáceres - MT	-	-	-	-	-	371	-	-	788	487	225.00	338	1.984
Santarém - PA	24.831	-	-	-	-	-	-	-	-	-	29.999	80.895	135.725
Outros	-	-	-	-	-	-	-	-	-	-	-	32.609	32.609
TOTAL	852.329	457.146	116.888	118.309	20.000	618	270.485	803.178	988.721	753.661	951.222	1.440.012	5.821.347

Presidente: Rui Carlos Ottoni Prado

Superintendente: Otávio Lemos de Melo Celidonio

Elaboração: Maria Amélia Tirloni, Marina Graebin, Flávio Muniz, Thaize Guareschi e Eduardo Lagemann.

Equipe Técnica: Anamaria Martins, Benancil Filho, Carlos Ivam, Daniel Ferreira, Emerson Moura, Luana Almeida,