

## Análise de Algodão

17 de dezembro de 2010

Número: 65

**FELIZ SAFRA NOVA:** Não é novidade que 2010 foi um bom ano para os cotonicultores, isto porque apesar da produção da safra 2009/2010 ter sido, digamos, comedida, os preços da pluma passaram o ano desfilando quase sempre nas alturas. Foram muitos burburinhos envolvendo grandes produtores, importadores e exportadores da pluma, mas que no frígido dos ovos acabaram favorecendo a cotação da pluma tanto no mercado internacional como no nacional. Assim, diante de tantas variáveis favorecendo os produtores, as expectativas de todos no mercado já apontavam para um grande avanço do cultivo, culminando com previsão de uma produção recorde para a safra que está por vir.

### ALGODÃO EM PLUMA - CAMPO VERDE (R\$/@)

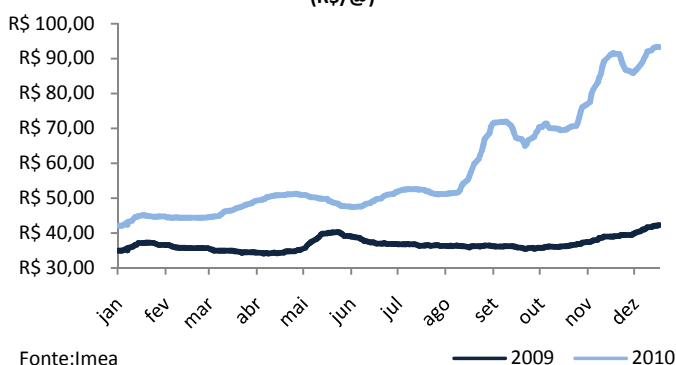

### INDICADOR DE ALGODÃO - CEPEA/ESALQ A VISTA (centavos de R\$/lp)

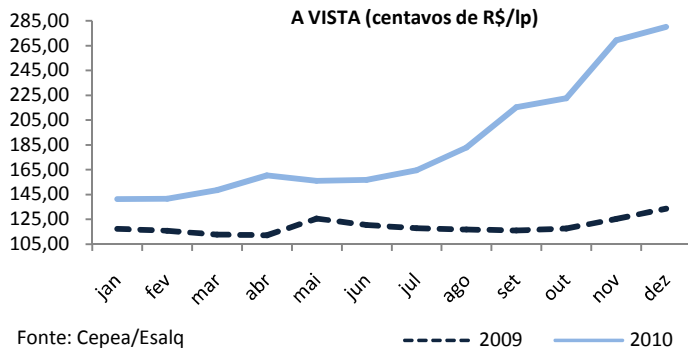

### MERCADO INTERNO

**MATO GROSSO:** Assim como nos demais mercados agrícolas, em 2010 o algodão esteve bem cotado em Mato Grosso. Em 2009 os preços variaram pouco e a média anual em Campo Verde ficou em R\$ 36,77/@. Em 2010 o cenário foi diferente, já que além do preço médio da cidade ter ficado acima do praticado durante todo o ano de 2009, a partir do 2º semestre uma nova explosão no preço da pluma foi observada. Assim, enquanto em 2009 a variação anual ficou em 21%, em 2010 essa variação foi de 122%, sendo que mais de 80% desse acréscimo aconteceu nos últimos 6 meses do ano.

**SÃO PAULO:** O ano de 2010 será sempre lembrado pelos bons preços do algodão. O ano já iniciou com a pluma cotada a um valor superior ao observado em todo decorrer de 2009. Entre os meses de janeiro e dezembro do ano corrente, o indicador Cepea/Esalq para pagamentos à vista sofreu um aumento médio de 98%, valor 609% superior à variação observada ao longo de 2009, que se limitou a 14%. Em valores nominais, a cotação média do respectivo indicador variou de centavos de R\$ 117,35 para centavos de R\$ 133,61/lp em 2009 e de centavos de R\$ 141,27 para centavos de R\$ 280,01/lp em 2010.

**MERCADO INTERNACIONAL:** Os valores dos contratos futuros de algodão com vencimento em dez./10 estavam a um passo de terminar o ano nas alturas na Nybot/Ice, todavia depois de atingir a maior cotação da pluma desde que a commodity começou a ser negociada na Bolsa, uma leve recuada pôde ser observada. Ainda assim, foi notória a diferença da evolução dos preços praticados em 2009 e 2010, cujos contratos analisados foram dez./09 e dez./10, respectivamente. Isto porque, enquanto o contrato com vencimento em dez./09 variou pouco e terminou com evolução anual de 56%, o contrato com vencimento em dez./10 ficará marcado pelos aumentos diários e evolução anual de 83%.

### NYBOT/ICE - CONTRATOS DE ALGODÃO (centavos de US\$/lp)

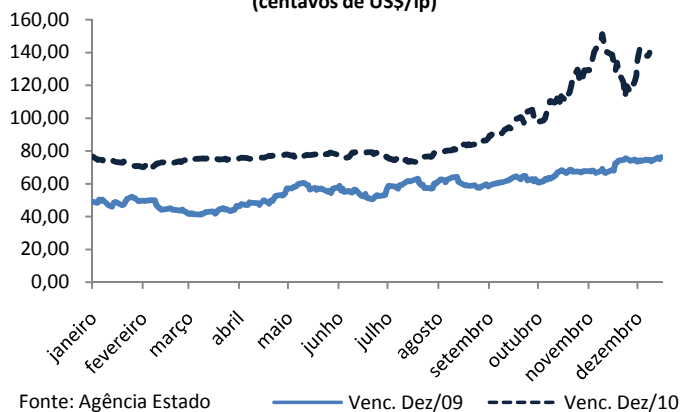

## Análise de Algodão

17 de dezembro de 2010

Número: 65

### QUADRO DE OFERTA E DEMANDA - BRASIL

Safra	2009/2010	2010/2011	Varição Safra
Estoque Inicial	400,8	163,0	-59,3%
Produção	1.194,1	1.835,0	53,7%
Importação	70,0	200,0	185,7%
Suprimento	1.664,9	2.198,0	32,0%
Consumo	1.014,9	1.058,5	4,3%
Exportação	487,0	545,0	11,9%
Estoque Final	163,0	594,5	264,7%
<b>Estoque/Consumo</b>	<b>16,1%</b>	<b>56,2%</b>	<b>249,7%</b>

\*mil toneladas

Fonte: Conab

**SAFRA 10/11:** De acordo com os dados da Conab divulgados em dezembro, o quadro de oferta e demanda do algodão em pluma deve apresentar para a safra 2010/2011 uma recuperação dos estoques finais da ordem de 264,7%. O baixo estoque de passagem registrado entre a safra 2009/2010 e a 2010/2011 favoreceu o aumento das importações de 185,7%, passando de 70 mil toneladas para 200 mil toneladas. Assim como para a previsão de avanço na produção de 53,7%, saltando de 1.194,1 mil toneladas de pluma para 1.835,0 mil toneladas na nova safra. A quebra observada na produção da safra 2009/2010, aliada à demanda firme no mercado interno e externo, gerou um aperto nos estoques da fibra, favorecendo a valorização da *commodity* e sua consequente expansão da produção.

**EXPORTAÇÃO:** O ano de 2010 foi de recuperação para as exportações mato-grossenses de algodão. Segundo os dados do Secex, apesar do menor ritmo registrado nos embarques no 1º semestre, a partir da disponibilidade da safra 09/10 as exportações passaram a apresentar um maior volume em relação ao ano passado. Com isso, até novembro foram embarcadas 235,7 mil toneladas, ainda menor que as 249,2 mil toneladas registradas entre janeiro e novembro de 2009. Embora o volume enviado ao exterior esteja ainda abaixo do registrado em 2009, o melhor valor pago pela tonelada em 2010 compensou este menor volume, fazendo com que as receitas com a exportação de algodão passassem de US\$ 314,6 milhões de janeiro a novembro de 2009 para US\$ 366,8 milhões no mesmo período de 2010. Este aumento se deve à valorização da pluma no mercado internacional, reflexo da forte demanda e baixos níveis dos estoques.

### EXPORTAÇÕES DE ALGODÃO - MATO GROSSO

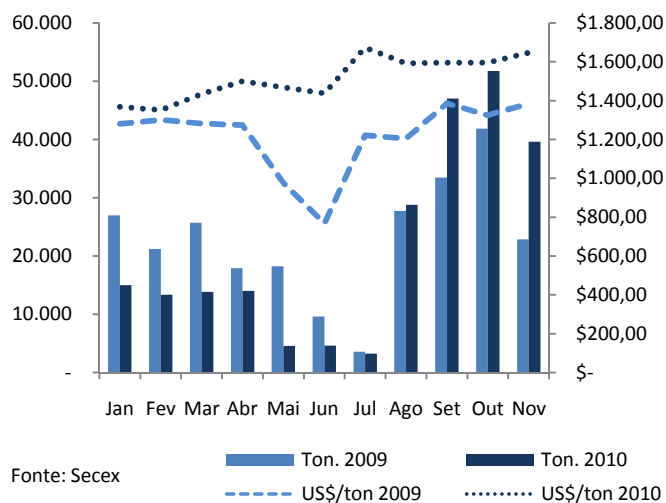

### CALCÁRIO - CAMPO VERDE

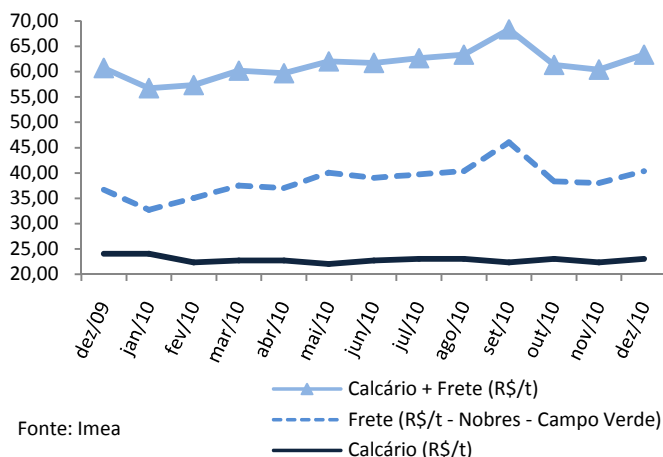

**INSUMOS:** De acordo com levantamento realizado pelo Imea, durante o mês de dezembro, o preço da tonelada do calcário para a região de Campo Verde, oriundo de Nobres, esteve cotado a R\$ 63,33, representando uma valorização de 5% quando comparado ao mês passado. Esta valorização se deveu ao aumento de 6% no valor do frete e 3% no valor da tonelada do calcário que fecharam o mês cotados a R\$ 40,33/t e a R\$ 23,00/t, respectivamente. Desta maneira, a representatividade do frete no valor total pago pela tonelada do calcário é de 64%, registrando um aumento em relação ao mesmo período do ano passado, quando a representatividade do frete era de 60%.

## Estatística – Algodão

17 de dezembro de 2010

Número: 65

### ALGODÃO: PREÇO PLUMA

Municípios	Segunda-feira	Terça-feira	Quarta-feira	Quinta-feira	Sexta-feira	*Variação Semanal	**Variação Mensal
Rondonópolis	R\$ 92,50	R\$ 93,10	R\$ 93,30	R\$ 93,40	R\$ 93,60	1,6%	2,3%
Sorriso	R\$ 91,80	R\$ 92,40	R\$ 92,60	R\$ 92,70	R\$ 92,90	1,6%	2,3%
C.N.Parecis	R\$ 91,70	R\$ 92,30	R\$ 92,50	R\$ 92,60	R\$ 92,80	1,6%	2,3%
Cuiabá	R\$ 92,40	R\$ 93,00	R\$ 93,20	R\$ 93,30	R\$ 93,50	1,6%	2,3%
Campo Verde	R\$ 92,40	R\$ 93,00	R\$ 93,20	R\$ 93,30	R\$ 93,50	1,6%	2,3%

Variação de Preço: 17/12 versus \* 10/12 e \*\*19/11

Valores em R\$/@

Fonte: Imea

### NÚMEROS DA SEMANA

Municípios	Segunda-feira	Terça-feira	Quarta-feira	Quinta-feira	Sexta-feira	*Variação Semanal	**Variação Mensal
Dólar <sup>(1)</sup>	R\$ 1,70	R\$ 1,69	R\$ 1,70	R\$ 1,70	R\$ 1,70	-0,6%	-1,1%
Algodão NY <sup>(2)</sup>	\$124,84	\$126,91	\$123,47	\$125,13	\$124,93	3,2%	10,6%

Variação de Preço: 17/12 versus \* 10/12 e \*\*19/11

Contratos de Algodão Vencimento: Julho/2011

Valores em <sup>(1)</sup>R\$/US\$, <sup>(2)</sup>Cents de US\$/LP

Fonte: Nybot/Ice

### ALGODÃO: PREÇO CAROÇO

Municípios	16/11 a 19/11	22/11 a 26/11	29/11 a 03/12	06/12 a 10/12	13/12 a 17/12	*Variação Semanal	**Variação Mensal
Lucas do Rio Verde	R\$ 362,21	R\$ 380,00	R\$ 385,00	R\$ 382,50	R\$ 380,00	-1%	5%
Campo Novo do Parecis	R\$ 363,83	R\$ 380,00	R\$ 390,00	R\$ 385,00	R\$ 380,00	-1%	4%
Primavera do Leste	R\$ 401,09	R\$ 420,00	R\$ 425,00	R\$ 422,50	R\$ 430,00	2%	7%

Variação de Preço: 17/12 versus \* 10/12 e \*\*19/11

Valores em R\$/t

Fonte: Imea

### ALGODÃO: FRETE

Origem / Destino	CAMPO VERDE	DIAMANTINO	PEDRA PRETA	RONDONÓPOLIS	SAPEZAL	SORRISO
PARANAGUÁ	R\$ 193,75	R\$ 227,50	R\$ 191,25	R\$ 190,63	R\$ 237,13	R\$ 232,25
SANTOS	R\$ 195,63	R\$ 229,38	R\$ 193,13	R\$ 192,50	R\$ 239,00	R\$ 240,25
SÃO PAULO	R\$ 202,63	R\$ 235,13	R\$ 197,38	R\$ 198,25	R\$ 242,13	R\$ 240,25
NORDESTE DE SC	R\$ 208,88	R\$ 241,63	R\$ 206,00	R\$ 206,38	R\$ 245,88	R\$ 244,38

Média 2ª Quinzena Dezembro

Valores em R\$/t

Fonte: Imea

### ALGODÃO - PREÇOS DE INSUMOS

Produtos	Campo Verde			Sorriso			Sapezal		
	Novembro	Dezembro	Variação	Novembro	Dezembro	Variação	Novembro	Dezembro	Variação
Gamit (Lt)	\$ 23,45	\$ 23,60	1%	\$ 20,10	\$ 21,27	6%	\$ 21,33	\$ 21,50	1%
Marshal (Lt)	\$ 16,50	\$ 16,82	2%	\$ 15,00	\$ 15,00	0%	\$ 17,50	\$ 17,50	0%
Tuval (Lt)	\$ 27,25	\$ 31,20	14%	\$ 19,00	\$ 19,00	0%	\$ 15,50	\$ 13,50	-13%
Uréia	\$ 547,16	\$ 560,65	2%	\$ 558,91	\$ 572,58	2%	\$ 571,24	\$ 584,91	2%

Fonte: Imea

### CUSTO DE PRODUÇÃO DE ALGODÃO CONVENCIONAL - SAFRA 10/11

#### Base Outubro/10

REGIÃO Município Referência	SUDESTE* (Campo Verde)		OESTE** (Sapezal)		MÉDIO NORTE*** (Sorriso)	
	Valor (R\$/ha)	Participação no Custo Variável (%)	Valor (R\$/ha)	Participação no Custo Variável (%)	Valor (R\$/ha)	Participação no Custo Variável (%)
<b>1. INSUMOS</b>	<b>R\$ 2.109,41</b>	<b>50,2%</b>	<b>R\$ 2.255,30</b>	<b>55,2%</b>	<b>R\$ 2.006,19</b>	<b>49,9%</b>
<b>Sementes</b>	<b>R\$ 107,44</b>	<b>2,6%</b>	<b>R\$ 87,55</b>	<b>2,1%</b>	<b>R\$ 120,91</b>	<b>3,0%</b>
Semente de Algodão	R\$ 54,32	1,3%	R\$ 59,50	1,5%	R\$ 62,48	1,6%
Semente de Milheto	R\$ 53,13	1,3%	R\$ 28,05	0,7%	R\$ 58,44	1,5%
<b>Fertilizantes</b>	<b>R\$ 935,23</b>	<b>22,3%</b>	<b>R\$ 1.076,35</b>	<b>26,3%</b>	<b>R\$ 780,95</b>	<b>19,4%</b>
Corretivo de Solo	R\$ 130,51	3,1%	R\$ 58,20	1,4%	R\$ 46,44	1,2%
Macronutriente	R\$ 790,56	18,8%	R\$ 753,44	18,4%	R\$ 544,23	13,5%
Micronutriente	R\$ 14,16	0,3%	R\$ 264,71	6,5%	R\$ 190,28	4,7%
<b>Defensivos</b>	<b>R\$ 1.066,74</b>	<b>25,4%</b>	<b>R\$ 1.091,40</b>	<b>26,7%</b>	<b>R\$ 1.104,32</b>	<b>27,5%</b>
Fungicida	R\$ 120,89	2,9%	R\$ 178,69	4,4%	R\$ 119,52	3,0%
Herbicida	R\$ 334,45	8,0%	R\$ 215,97	5,3%	R\$ 238,44	5,9%
Inseticida	R\$ 510,08	12,1%	R\$ 578,72	14,2%	R\$ 662,39	16,5%
Outros	R\$ 101,32	2,4%	R\$ 118,03	2,9%	R\$ 83,97	2,1%
<b>2. OPERAÇÕES AGRÍCOLAS</b>	<b>R\$ 757,78</b>	<b>18,0%</b>	<b>R\$ 627,13</b>	<b>15,4%</b>	<b>R\$ 799,76</b>	<b>19,9%</b>
Mão de Obra	R\$ 66,10	1,6%	R\$ 78,96	1,9%	R\$ 95,25	2,4%
Preparo de Solo	R\$ 153,16	3,6%	R\$ 55,90	1,4%	R\$ 142,77	3,5%
Adubação e Semeadura	R\$ 94,94	2,3%	R\$ 53,12	1,3%	R\$ 52,54	1,3%
Aplicações de Defensivos	R\$ 63,14	1,5%	R\$ 55,62	1,4%	R\$ 66,36	1,6%
Aplicação Aérea	R\$ 45,00	1,1%	R\$ 52,00	1,3%	R\$ 45,00	1,1%
Capina Manual	R\$ 80,00	1,9%	R\$ 70,00	1,7%	R\$ 80,00	2,0%
Colheita	R\$ 212,91	5,1%	R\$ 232,71	5,7%	R\$ 231,64	5,8%
Manejo Pós Colheita	R\$ 42,53	1,0%	R\$ 28,81	0,7%	R\$ 86,21	2,1%
<b>A - CUSTO OPERACIONAL (1 + 2)</b>	<b>R\$ 2.867,19</b>	<b>68,2%</b>	<b>R\$ 2.882,43</b>	<b>70,6%</b>	<b>R\$ 2.805,95</b>	<b>69,8%</b>
<b>A - CUSTO OPERACIONAL - US\$/ha</b>	<b>\$1.706,66</b>		<b>\$1.715,73</b>		<b>\$1.670,21</b>	
<b>3 - OUTROS CUSTOS</b>	<b>R\$ 1.335,78</b>	<b>31,8%</b>	<b>R\$ 1.202,76</b>	<b>29,4%</b>	<b>R\$ 1.216,75</b>	<b>30,2%</b>
Assistência Técnica	R\$ 21,09	0,5%	R\$ 22,55	0,6%	R\$ 20,06	0,5%
Transporte da Produção	R\$ 107,04	2,5%	R\$ 106,08	2,6%	R\$ 118,56	2,9%
Armazenagem e Beneficiamento	R\$ 429,86	10,2%	R\$ 398,95	9,8%	R\$ 389,13	9,7%
Impostos	R\$ 420,16	10,0%	R\$ 385,32	9,4%	R\$ 374,11	9,3%
Seguros	R\$ 34,63	0,8%	R\$ 40,51	1,0%	R\$ 35,69	0,9%
Financiamentos	R\$ 258,00	6,1%	R\$ 203,64	5,0%	R\$ 213,07	5,3%
Custos Administrativos	R\$ 65,00	1,5%	R\$ 45,71	1,1%	R\$ 66,11	1,6%
<b>B - CUSTOS VARIÁVEIS (1 + 2 + 3)</b>	<b>R\$ 4.202,97</b>	<b>100,0%</b>	<b>R\$ 4.085,20</b>	<b>100,0%</b>	<b>R\$ 4.022,69</b>	<b>100,0%</b>
<b>B - CUSTOS VARIÁVEIS - US\$/ha</b>	<b>\$2.501,77</b>		<b>\$2.431,66</b>		<b>\$2.394,46</b>	
<b>C - CUSTOS FIXOS</b>	<b>R\$ 933,00</b>	<b>-</b>	<b>R\$ 876,37</b>	<b>-</b>	<b>R\$ 537,76</b>	<b>-</b>
<b>C - CUSTOS FIXOS - US\$/ha</b>	<b>\$555,36</b>		<b>\$521,65</b>		<b>\$320,09</b>	
Depreciação de máq. e equipam.	R\$ 224,80	-	R\$ 177,17	-	R\$ 228,40	-
Custo da terra	R\$ 708,20	-	R\$ 699,20	-	R\$ 309,36	-
<b>CUSTO TOTAL (B+C)</b>	<b>R\$ 5.135,97</b>	<b>-</b>	<b>R\$ 4.961,56</b>	<b>-</b>	<b>R\$ 4.560,45</b>	<b>-</b>
<b>CUSTO TOTAL - US\$/ha</b>	<b>\$3.057,13</b>		<b>\$2.953,31</b>		<b>\$2.714,55</b>	

#### Considerações:

Outros: Adjuvante, Detergente, Espalhante Adesivo, Graxa, Regulador de Crescimento

Produtividade Esperada: \* 280 sc/ha; \*\*260 sc/ha, \*\*\*250 sc/ha.

Tx. Câmbio: R\$ 1,68

Referência: Outubro/10

Fonte: IMEA

### ALGODÃO: ESTIMATIVA DE ÁREA - SAFRA 09/10

Regiões do IMEA	Participação %	Área	Área	Área	Variação Set/Ago	Variação Safrá
		08/09 Setembro	09/10 Agosto	09/10 Setembro		
Noroeste	1,1%	4.307	4.544	4.444	-2,2%	3,2%
Nordeste	0,2%	1.404	900	900	0,0%	-35,9%
Médio-Norte	18,3%	54.813	77.823	76.628	-1,5%	39,8%
Oeste	21,5%	75.407	88.165	90.165	2,3%	19,6%
Centro-Sul	8,2%	34.805	34.276	34.376	0,3%	-1,2%
Sudeste	50,7%	184.909	210.369	212.740	1,1%	15,1%
<b>Mato Grosso</b>	<b>100,0%</b>	<b>355.644</b>	<b>416.077</b>	<b>419.253</b>	<b>0,8%</b>	<b>17,9%</b>

Área em hectares  
Fonte: Imea

### ALGODÃO: ESTIMATIVA DE PRODUTIVIDADE - SAFRA 09/10

Regiões do IMEA	Variação em relação a MT	Produtividade	Produtividade	Produtividade	Variação Set/Ago	Variação Safrá
		08/09 Setembro	09/10 Agosto	09/10 Setembro		
Noroeste	-358,1	3.873	3.200	3.069	-4,1%	-20,8%
Nordeste	-327,2	3.500	3.100	3.100	0,0%	-11,4%
Médio-Norte	-268,2	3.934	3.135	3.159	0,8%	-19,7%
Oeste	-152,2	3.982	3.088	3.275	6,0%	-17,8%
Centro-Sul	2,0	3.927	3.290	3.429	4,2%	-12,7%
Sudeste	169,6	4.206	3.493	3.597	3,0%	-14,5%
<b>Mato Grosso</b>	<b>-</b>	<b>4.083</b>	<b>3.320</b>	<b>3.427</b>	<b>3,2%</b>	<b>-16,1%</b>

Produtividade em Kg/ha  
Fonte: Imea

### ALGODÃO: ESTIMATIVA DE PRODUÇÃO EM CAROÇO - SAFRA 09/10

Regiões do IMEA	Participação %	Produção	Produção	Produção	Variação Set/Ago	Variação Safrá
		08/09 Setembro	09/10 Agosto	09/10 Setembro		
Noroeste	0,9%	16.682	14.538	13.638	-6,2%	-18,2%
Nordeste	0,2%	4.913	2.790	2.790	0,0%	-43,2%
Médio-Norte	16,8%	215.618	243.969	242.065	-0,8%	12,3%
Oeste	20,6%	300.276	272.293	295.293	8,4%	-1,7%
Centro-Sul	8,2%	136.670	112.761	117.882	4,5%	-13,7%
Sudeste	53,3%	777.793	734.919	765.192	4,1%	-1,6%
<b>Mato Grosso</b>	<b>100,0%</b>	<b>1.451.952</b>	<b>1.381.269</b>	<b>1.436.860</b>	<b>4,0%</b>	<b>-1,0%</b>

Produção em toneladas  
Fonte: Imea

### ALGODÃO: ESTIMATIVA DE PLANTIO SAFRA 09/10.

Regiões do IMEA	Noroeste	Nordeste	Médio-Norte	Oeste	Centro-Sul	Sudeste	Mato Grosso
Área (ha)	<b>4.444</b>	<b>900</b>	<b>76.628</b>	<b>90.165</b>	<b>34.376</b>	<b>212.740</b>	<b>419.253</b>
10/dez	0,0%	0,0%	6,2%	2,8%	8,9%	9,6%	<b>7,3%</b>
17/dez	0,0%	45,2%	9,2%	5,5%	15,4%	27,2%	<b>18,0%</b>
24/dez	0,0%	60,2%	22,2%	13,5%	21,6%	32,0%	<b>25,1%</b>
31/dez	8,6%	100,0%	49,0%	33,5%	36,8%	52,1%	<b>45,9%</b>
07/jan	53,7%	100,0%	69,9%	48,5%	53,2%	74,4%	<b>66,2%</b>
14/jan	88,6%	100,0%	82,3%	70,1%	70,3%	89,0%	<b>82,2%</b>
21/jan	100,0%	100,0%	95,0%	95,0%	96,2%	96,6%	<b>96,0%</b>
28/jan	100,0%	100,0%	97,0%	97,0%	98,2%	98,6%	<b>98,0%</b>
04/fev	100,0%	100,0%	100,0%	100,0%	100,0%	100,0%	<b>100,0%</b>
Safra 08/09 (Fev/09)	<b>100,0%</b>	<b>100,0%</b>	<b>100,0%</b>	<b>100,0%</b>	<b>100,0%</b>	<b>100,0%</b>	<b>100,0%</b>

Fonte: Imea

### ALGODÃO: ESTIMATIVA DE COLHEITA SAFRA 09/10.

Regiões do IMEA	Noroeste	Nordeste	Médio-Norte	Oeste	Centro-Sul	Sudeste	Mato Grosso
Área (ha)	<b>4.444</b>	<b>900</b>	<b>76.628</b>	<b>90.165</b>	<b>34.376</b>	<b>212.740</b>	<b>419.253</b>
08/jul	24,2%	17,0%	26,3%	28,0%	24,1%	19,5%	<b>23,0%</b>
15/jul	28,1%	22,0%	30,0%	32,1%	30,7%	26,4%	<b>28,7%</b>
22/jul	37,8%	28,0%	39,5%	39,0%	39,0%	40,3%	<b>39,7%</b>
29/jul	52,8%	75,0%	52,9%	48,9%	53,6%	65,5%	<b>58,5%</b>
05/ago	66,5%	90,0%	66,3%	63,6%	64,1%	76,7%	<b>70,9%</b>
12/ago	85,0%	100,0%	76,5%	78,2%	79,5%	86,7%	<b>82,4%</b>
19/ago	97,0%	100,0%	86,0%	87,9%	88,1%	93,4%	<b>90,5%</b>
26/ago	100,0%	100,0%	97,1%	97,6%	96,0%	97,9%	<b>97,6%</b>
02/set	100,0%	100,0%	100,0%	100,0%	100,0%	100,0%	<b>100,0%</b>
Safra 08/09 (03 set 09)	93,9%	95,7%	100,0%	96,3%	99,1%	98,7%	<b>98,3%</b>

Fonte: Imea

### ALGODÃO: ESTIMATIVA DE ÁREA - SAFRA 10/11

Regiões do IMEA	Participação %	Área 09/10	Área 10/11 outubro	Área 10/11 novembro	Varição Mensal	Varição Safra
Noroeste	0,9%	4.444	5.200	5.200	0,0%	17,0%
Nordeste	0,2%	900	930	930	0,0%	3,3%
Médio Norte	19,5%	76.628	87.350	116.228	33,1%	51,7%
Oeste	23,8%	90.165	125.406	141.798	13,1%	57,3%
Centro-Sul	6,9%	34.376	43.452	41.115	-5,4%	19,6%
Sudeste	48,7%	212.740	272.634	289.979	6,4%	36,3%
<b>Mato Grosso</b>	<b>100,0%</b>	<b>419.253</b>	<b>534.972</b>	<b>595.250</b>	<b>11,3%</b>	<b>42,0%</b>

Área em hectares

Fonte: Imea

### EXPORTAÇÃO TOTAL DE ALGODÃO - MT (T/US\$)

Ano/mês	2006		2007		2008		2009		2010	
	Toneladas	MM US\$	Toneladas	MM US\$	Toneladas	MM US\$	Toneladas	MM US\$	Toneladas	MM US\$
Janeiro	23.190	26.514	15.139	16.686	36.430	45.270	26.966	34.574	14.991	20.507
Fevereiro	14.119	15.576	9.510	10.701	26.653	28.814	21.230	27.608	13.348	18.039
Março	14.657	16.214	6.671	7.369	17.097	19.959	25.741	33.039	13.861	19.868
Abril	9.068	9.735	5.567	6.027	23.032	21.233	17.899	22.831	14.020	21.021
Mai	3.092	3.482	2.200	2.166	5.084	6.380	18.265	17.821	4.553	6.687
Junho	1.852	2.120	293	299	3.533	4.712	9.609	7.381	4.642	6.668
Julho	2.507	2.640	3.785	4.690	4.242	5.056	3.574	4.368	3.217	5.383
Agosto	10.019	11.000	24.013	29.732	31.930	41.041	27.764	33.459	28.780	45.849
Setembro	19.305	21.285	40.997	50.841	56.693	74.491	33.465	46.416	47.019	75.041
Outubro	21.748	24.305	41.287	51.534	66.442	87.287	41.860	55.497	51.753	82.610
Novembro	27.173	30.395	47.840	54.617	40.353	52.551	22.858	31.651		
Dezembro	18.836	21.073	44.898	56.038	33.084	43.784	34.925	48.571		
<b>Acumulado</b>	<b>165.565</b>	<b>184.337</b>	<b>242.200</b>	<b>290.699</b>	<b>344.571</b>	<b>430.577</b>	<b>284.155</b>	<b>363.217</b>	<b>196.183</b>	<b>301.674</b>

Fonte: Secex

### EXPORTAÇÃO DE ALGODÃO POR DESTINO - MATO GROSSO (T)

Destino	jan/10	fev/10	mar/10	abr/10	mai/10	jun/10	jul/10	ago/10	set/10	out/10	nov/10	dez/10	Acumulado
Indonésia	2.221	3.317	2.317	4.390	929	940	982	7.377	9.791	10.865			43.128
Coreia do Sul	4.822	2.713	3.397	4.705	1.075	854	863	5.192	7.136	5.691			36.447
China	441	963	1.189	908	-	-	622	8.044	9.386	12.743			34.296
Espanha	-	-	-	-	-	-	-	-	-	-			-
Paquistão	2.541	1.312	1.637	417	952	2.042	-	2.125	3.277	3.466			17.770
Coréia do Norte	-	-	-	-	-	-	-	-	-	-			-
Taiwan	199	496	-	-	-	-	219	1.501	1.706	2.846			6.968
Suíça	-	-	-	-	-	-	-	-	-	189			189
Tailândia	1.430	964	1.033	195	-	-	100	1.174	2.917	3.843			11.656
Argentina	156	522	469	294	457	582	-	55	357	801			3.693
Japão	709	1.274	2.070	705	-	51	25	582	1.304	1.967			8.687
Outros	2.471	1.787	1.750	2.405	1.140	173	407	2.730	11.146	9.341			33.349
<b>Acumulado</b>	<b>14.991</b>	<b>13.348</b>	<b>13.861</b>	<b>14.020</b>	<b>4.553</b>	<b>4.642</b>	<b>3.217</b>	<b>28.780</b>	<b>47.019</b>	<b>51.753</b>			<b>196.183</b>

Fonte: Secex

### ESCOAMENTO DE ALGODÃO - MATO GROSSO (T)

Destino	jan/10	fev/10	mar/10	abr/10	mai/10	jun/10	jul/10	ago/10	set/10	out/10	nov/10	dez/10	Acumulado
Santos-SP	7.645	5.700	5.332	5.846	1.428	2.347	2.020	23.305	33.551	33.306			120.480
Paranaguá-PR	6.858	6.941	7.953	7.740	2.534	1.713	1.117	5.419	12.885	17.563			70.724
Imbituba-SC	-	-	-	-	-	-	-	-	-	-			-
Foz do Iguaçu-PR	234	707	576	434	591	582	79	55	583	801			4.641
Uberlândia-MG	-	-	-	-	-	-	-	-	-	-			-
Campinas-SP	-	-	-	-	-	-	-	-	-	-			-
Curitiba-PR	-	-	-	-	-	-	-	-	-	-			-
Outros	254	-	-	-	-	-	-	-	-	84			338
Não Declarado	-	-	-	-	-	-	-	-	-	-			-
<b>Acumulado</b>	<b>14.991</b>	<b>13.348</b>	<b>13.861</b>	<b>14.020</b>	<b>4.553</b>	<b>4.642</b>	<b>3.217</b>	<b>28.780</b>	<b>47.019</b>	<b>51.753</b>			<b>196.183</b>

Fonte: Secex

INDICADOR	ATUAL	ANTERIOR
SELIC (ao ano)	10,75%	10,25%
TJLP (ao ano)	6,00%	6,25%
IPCA 09/10	0,75%	0,45%
IPCA 12 meses	5,08%	4,61%
IGP-DI 09/10	1,03%	1,10%
IGP-DI 12 meses	8,77%	7,70%



Presidente: Rui Carlos Ottoni Prado

Superintendente: Otávio Lemos de Melo Celidonio

Elaboração: Luana Camila F. de Almeida, Carlos Ivam, Rustany Lima.

**Equipe Técnica:** Anamaria Martins, Benencil Filho, Daniel Ferreira, Eduardo Lagemann, Emerson Moura, Flávio Muniz, Laryana Miranda, Mayara Infantino, Maria Amélia Tirloni, Marina Graebin, Rafael Silva, Sérgio Pasqualli, Stefânia Pasqualotto, Thaize Guareschi.