

Análise de Algodão

03 de dezembro de 2010

Número: 63

MAR BRANCO: O plantio de algodão em Mato Grosso caminha para alcançar uma possível área recorde nesta safra 2010/2011. Segundo estimativa divulgada esta semana pelo Imea, a cultura deve obter um avanço de 42% em relação à safra 2009/2010. Deste modo, a área total cultivada no estado deve ficar em 595,2 mil hectares, valor 11,3% superior à estimativa do mês anterior. As regiões Oeste e Médio-Norte se destacam pelo crescimento de 57,3% e 51,7%, respectivamente. Já a região Sudeste segue consolidada como a grande produtora da pluma, respondendo por 48,7% da área total. As boas cotações alcançadas pela fibra e a boa perspectiva com os baixos estoques internacionais pesaram na decisão dos produtores nesta safra.

ALGODÃO EM PLUMA - MT
(R\$/@)

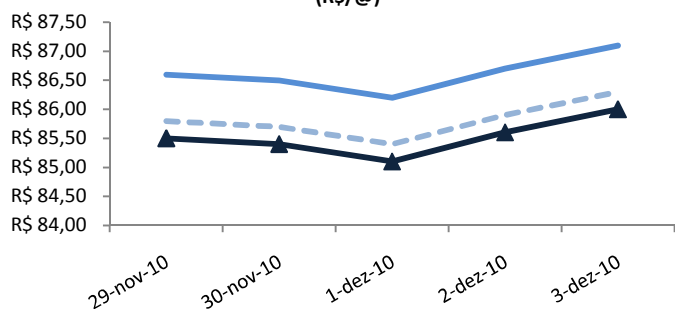

Fonte: Imea — Itiquira — Lucas do Rio Verde — Sapezal

ALGODÃO - CEPEA/ESALQ
(centavos de R\$/lp)

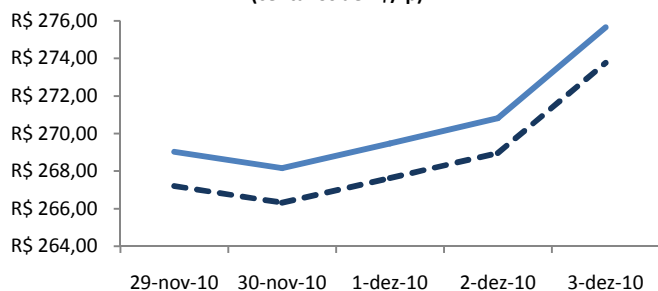

Fonte: Cepea/Esalq — Pcto à vista — Pcto 8 dias

MERCADO INTERNO

MATO GROSSO: A semana iniciou com os preços do algodão em queda, cotados a R\$ 86,60/@ em Itiquira, R\$ 85,80/@ em Lucas do Rio Verde e a R\$ 85,50/@ em Sapezal. Porém nesta quinta-feira, devido à volta de algumas indústrias ao mercado, o movimento de baixa foi interrompido e a pluma encerrou a semana cotada a R\$ 87,10/@, R\$ 86,30/@ e R\$ 86,00/@ nas cidades mencionadas, tornando nula a variação em relação ao fechamento da semana anterior.

SÃO PAULO: Os indicador Cepea/Esalq iniciou a semana acompanhando a baixa nos preços vistos desde a semana passada. Entretanto, a partir da quarta-feira, as contínuas quedas foram interrompidas devido a necessidade de algumas indústrias em repor os estoques à curto prazo. Com isso, o indicador para pagamentos à vista que começou o período cotado a centavos de R\$ 267,20/lp e o indicador para pagamentos a prazo a centavos de R\$ 269,04/LP, encerraram a centavos de R\$273,78/lp e a R\$ 275,66/lp, respectivamente, registrando variação semanal de 2% e de 10% nos últimos 30 dias.

MERCADO INTERNACIONAL: A primeira semana de dezembro ficou marcada pelas constantes elevações no preço da pluma de algodão na Bolsa de Nova Iorque. O anúncio de restrição das exportações da pluma na Índia e o aumento da demanda chinesa fizeram com que os valores seguissem em alta por todo o período. A segunda-feira e a sexta-feira fecharam com a pluma cotada a centavos de US\$ 122,51/lp e a centavos de US\$ 146,00/lp respectivamente, registrando uma elevação de 25,8% na semana.

NYBOT/ICE - CONTRATOS DE ALGODÃO
(centavos de US\$/lp)

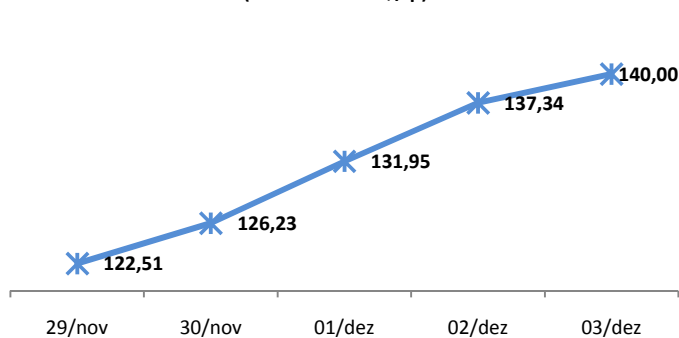

Fonte: Agência Estado

— dez/10

Análise de Algodão

03 de dezembro de 2010

Número: 63

ESTIMATIVA DE ÁREA - MATO GROSSO

Regiões	Participação %	Área 09/10	Área 10/11	Varição Safra
Noroeste	0,9%	4.444	5.200	17,0%
Nordeste	0,2%	900	930	3,3%
Médio-Norte	19,5%	76.628	116.228	51,7%
Oeste	23,8%	90.165	141.798	57,3%
Centro-Sul	6,9%	34.376	41.115	19,6%
Sudeste	48,7%	212.740	289.979	36,3%
Mato Grosso	100,0%	419.253	595.250	42,0%

*Área em hectares

Fonte: Imea

SAFRA 10/11: A área de plantio de algodão em Mato Grosso para a safra 2010/2011, de acordo com a segunda estimativa de área realizada pelo Imea, deve atingir 595,25 mil hectares, aumento de 42% em relação à safra anterior. As regiões Oeste e Médio-Norte obtêm o maior crescimento com 57,3% e 51,7%, somando respectivamente 141,7 mil e 116,2 mil hectares. Enquanto isso, a região Sudeste, que apresentou avanço de 36,3%, segue consolidada como a maior produtora de pluma no estado, com 289,9 mil hectares, representando 48,7% da área total de Mato Grosso. A fibra deve contar ainda com um adiantamento da safra, devido a grande parte desse aumento da área do algodão se dar para o cultivo do algodão 1ª safra.

EXPORTAÇÃO: De acordo com dados da Secretaria de Comércio Exterior, as exportações brasileiras de algodão em pluma em outubro alcançaram o segundo maior volume mensal já registrado, com 92,4 mil toneladas embarcadas. O volume só é maior do que o exportado em outubro de 2008, quando foram embarcadas 106,5 mil toneladas. Esse grande volume enviado ao exterior foi possível graças ao estado de Mato Grosso, que participou com 56% do total, somando 51,7 mil toneladas, seguido pela Bahia com 30,7 mil toneladas, respondendo por 33,2% do total. Esse aumento nas exportações em outubro já era esperado, pois este é tradicionalmente o mês em que se registram os maiores volumes embarcados.

EXPORTAÇÕES DE ALGODÃO EM PLUMA

(mil ton)

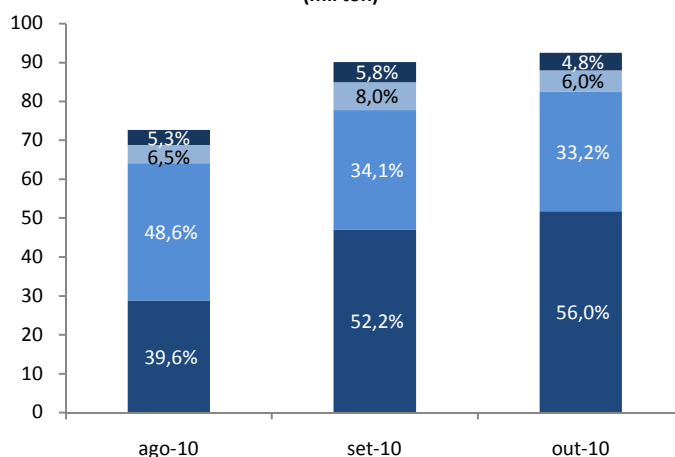

Fonte: Imea

FERTILIZANTES FOSTATADOS

(US\$/tonelada)

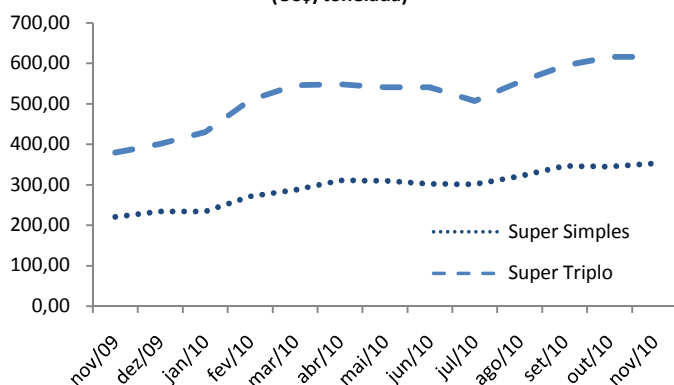

Fonte: Imea

INSUMOS: Segundo levantamento realizado pelo Imea, os fertilizantes fosfatados Super Simples e Super Triplo em Rondonópolis foram cotados a US\$ 352,82/tonelada e US\$ 615,64/tonelada respectivamente, registrando alta de 2,4% no mês para o Super Simples e mantendo estável o preço do Super Triplo. Apesar da recente estabilidade, os fertilizantes obtêm no acumulado do ano valorização de 60,3% e 62,4%, respectivamente. A melhor remuneração do setor e seu consequente aumento da produção geraram aumento da demanda pelos insumos, contribuindo para a valorização dos mesmos.

Estatística – Algodão

03 de dezembro de 2010

Número: 63

ALGODÃO: PREÇO PLUMA

Municípios	Segunda-feira	Terça-feira	Quarta-feira	Quinta-feira	Sexta-feira	*Variação Semanal	**Variação Mensal
Rondonópolis	R\$ 86,40	R\$ 86,30	R\$ 86,00	R\$ 86,50	R\$ 86,90	0,0%	7,0%
Sorriso	R\$ 85,70	R\$ 85,60	R\$ 85,30	R\$ 85,80	R\$ 86,20	0,0%	7,1%
C.N. Parecis	R\$ 85,60	R\$ 85,50	R\$ 85,20	R\$ 85,70	R\$ 86,10	0,0%	7,1%
Cuiabá	R\$ 86,30	R\$ 86,20	R\$ 85,90	R\$ 86,40	R\$ 86,80	0,0%	7,0%
Campo Verde	R\$ 86,30	R\$ 86,20	R\$ 85,90	R\$ 86,40	R\$ 86,80	0,0%	7,0%

Variação de Preço: 03/12 versus * 26/11 e **05/11

Valores em R\$/@

Fonte: Imea

NÚMEROS DA SEMANA

Municípios	Segunda-feira	Terça-feira	Quarta-feira	Quinta-feira	Sexta-feira	*Variação Semanal	**Variação Mensal
Dólar ⁽¹⁾	R\$ 1,73	R\$ 1,72	R\$ 1,70	R\$ 1,70	R\$ 1,69	-1,7%	0,6%
Algodão NY ⁽²⁾	\$122,51	\$126,23	\$131,95	\$137,34	\$140,00	20,6%	-1,6%

Variação de Preço: 03/12 versus * 26/11 e **05/11

Contratos de Algodão Vencimento: Dezembro 2010

Valores em ⁽¹⁾R\$/US\$, ⁽²⁾Cents de US\$/LP

Fonte: Nybot/Ice

ALGODÃO: PREÇO CAROÇO

Municípios	01/11 a 05/11	08/11 a 12/11	16/11 a 19/11	22/11 a 26/11	29/11 a 03/12	*Variação Semanal	**Variação Mensal
Lucas do Rio Verde	R\$ 308,82	R\$ 344,41	R\$ 362,21	R\$ 380,00	R\$ 385,00	1%	25%
Campo Novo do Parecis	R\$ 315,33	R\$ 347,66	R\$ 363,83	R\$ 380,00	R\$ 390,00	3%	24%
Primavera do Leste	R\$ 344,36	R\$ 382,18	R\$ 401,09	R\$ 420,00	R\$ 425,00	1%	23%

Variação de Preço: 03/12 versus * 26/11 e **05/11

Valores em R\$/t

Fonte: Imea

ALGODÃO: FRETE

Origem / Destino	CAMPO VERDE	DIAMANTINO	PEDRA PRETA	RONDONÓPOLIS	SAPEZAL	SORRISO
PARANAGUÁ	R\$ 200,00	R\$ 235,00	R\$ 200,00	R\$ 197,50	R\$ 243,50	R\$ 239,00
SANTOS	R\$ 202,50	R\$ 237,50	R\$ 202,50	R\$ 200,00	R\$ 246,00	R\$ 251,00
SÃO PAULO	R\$ 208,50	R\$ 245,50	R\$ 207,50	R\$ 211,00	R\$ 253,50	R\$ 251,00
NORDESTE DE SC	R\$ 213,50	R\$ 251,50	R\$ 212,00	R\$ 213,50	R\$ 258,50	R\$ 257,50

Média 1ª Quinzena Dezembro

Valores em R\$/t

Fonte: Imea

CUSTO DE PRODUÇÃO DE ALGODÃO CONVENCIONAL - SAFRA 10/11

Base Outubro/10

REGIÃO Município Referência	SUDESTE* (Campo Verde)		OESTE** (Sapezal)		MÉDIO NORTE*** (Sorriso)	
	Valor (R\$/ha)	Participação no Custo Variável (%)	Valor (R\$/ha)	Participação no Custo Variável (%)	Valor (R\$/ha)	Participação no Custo Variável (%)
1. INSUMOS	R\$ 2.109,41	50,2%	R\$ 2.255,30	55,2%	R\$ 2.006,19	49,9%
Sementes	R\$ 107,44	2,6%	R\$ 87,55	2,1%	R\$ 120,91	3,0%
Semente de Algodão	R\$ 54,32	1,3%	R\$ 59,50	1,5%	R\$ 62,48	1,6%
Semente de Milheto	R\$ 53,13	1,3%	R\$ 28,05	0,7%	R\$ 58,44	1,5%
Fertilizantes	R\$ 935,23	22,3%	R\$ 1.076,35	26,3%	R\$ 780,95	19,4%
Corretivo de Solo	R\$ 130,51	3,1%	R\$ 58,20	1,4%	R\$ 46,44	1,2%
Macronutriente	R\$ 790,56	18,8%	R\$ 753,44	18,4%	R\$ 544,23	13,5%
Micronutriente	R\$ 14,16	0,3%	R\$ 264,71	6,5%	R\$ 190,28	4,7%
Defensivos	R\$ 1.066,74	25,4%	R\$ 1.091,40	26,7%	R\$ 1.104,32	27,5%
Fungicida	R\$ 120,89	2,9%	R\$ 178,69	4,4%	R\$ 119,52	3,0%
Herbicida	R\$ 334,45	8,0%	R\$ 215,97	5,3%	R\$ 238,44	5,9%
Inseticida	R\$ 510,08	12,1%	R\$ 578,72	14,2%	R\$ 662,39	16,5%
Outros	R\$ 101,32	2,4%	R\$ 118,03	2,9%	R\$ 83,97	2,1%
2. OPERAÇÕES AGRÍCOLAS	R\$ 757,78	18,0%	R\$ 627,13	15,4%	R\$ 799,76	19,9%
Mão de Obra	R\$ 66,10	1,6%	R\$ 78,96	1,9%	R\$ 95,25	2,4%
Preparo de Solo	R\$ 153,16	3,6%	R\$ 55,90	1,4%	R\$ 142,77	3,5%
Adubação e Semeadura	R\$ 94,94	2,3%	R\$ 53,12	1,3%	R\$ 52,54	1,3%
Aplicações de Defensivos	R\$ 63,14	1,5%	R\$ 55,62	1,4%	R\$ 66,36	1,6%
Aplicação Aérea	R\$ 45,00	1,1%	R\$ 52,00	1,3%	R\$ 45,00	1,1%
Capina Manual	R\$ 80,00	1,9%	R\$ 70,00	1,7%	R\$ 80,00	2,0%
Colheita	R\$ 212,91	5,1%	R\$ 232,71	5,7%	R\$ 231,64	5,8%
Manejo Pós Colheita	R\$ 42,53	1,0%	R\$ 28,81	0,7%	R\$ 86,21	2,1%
A - CUSTO OPERACIONAL (1 + 2)	R\$ 2.867,19	68,2%	R\$ 2.882,43	70,6%	R\$ 2.805,95	69,8%
A - CUSTO OPERACIONAL - US\$/ha	\$1.706,66		\$1.715,73		\$1.670,21	
3 - OUTROS CUSTOS	R\$ 1.335,78	31,8%	R\$ 1.202,76	29,4%	R\$ 1.216,75	30,2%
Assistência Técnica	R\$ 21,09	0,5%	R\$ 22,55	0,6%	R\$ 20,06	0,5%
Transporte da Produção	R\$ 107,04	2,5%	R\$ 106,08	2,6%	R\$ 118,56	2,9%
Armazenagem e Beneficiamento	R\$ 429,86	10,2%	R\$ 398,95	9,8%	R\$ 389,13	9,7%
Impostos	R\$ 420,16	10,0%	R\$ 385,32	9,4%	R\$ 374,11	9,3%
Seguros	R\$ 34,63	0,8%	R\$ 40,51	1,0%	R\$ 35,69	0,9%
Financiamentos	R\$ 258,00	6,1%	R\$ 203,64	5,0%	R\$ 213,07	5,3%
Custos Administrativos	R\$ 65,00	1,5%	R\$ 45,71	1,1%	R\$ 66,11	1,6%
B - CUSTOS VARIÁVEIS (1 + 2 + 3)	R\$ 4.202,97	100,0%	R\$ 4.085,20	100,0%	R\$ 4.022,69	100,0%
B - CUSTOS VARIÁVEIS - US\$/ha	\$2.501,77		\$2.431,66		\$2.394,46	
C - CUSTOS FIXOS	R\$ 933,00	-	R\$ 876,37	-	R\$ 537,76	-
C - CUSTOS FIXOS - US\$/ha	\$555,36		\$521,65		\$320,09	
Depreciação de máq. e equipam.	R\$ 224,80	-	R\$ 177,17	-	R\$ 228,40	-
Custo da terra	R\$ 708,20	-	R\$ 699,20	-	R\$ 309,36	-
CUSTO TOTAL (B+C)	R\$ 5.135,97	-	R\$ 4.961,56	-	R\$ 4.560,45	-
CUSTO TOTAL - US\$/ha	\$3.057,13		\$2.953,31		\$2.714,55	

Considerações:

Outros: Adjuvante, Detergente, Espalhante Adesivo, Graxa, Regulador de Crescimento
 Produtividade Esperada: * 280 sc/ha; **260 sc/ha, ***250 sc/ha.

Tx. Câmbio: R\$ 1,68

Referência: Outubro/10

Fonte: IMEA

ALGODÃO: ESTIMATIVA DE ÁREA - SAFRA 09/10

Regiões do IMEA	Participação %	Área	Área	Área	Variação Set/Ago	Variação Safrá
		08/09 Setembro	09/10 Agosto	09/10 Setembro		
Noroeste	1,1%	4.307	4.544	4.444	-2,2%	3,2%
Nordeste	0,2%	1.404	900	900	0,0%	-35,9%
Médio-Norte	18,3%	54.813	77.823	76.628	-1,5%	39,8%
Oeste	21,5%	75.407	88.165	90.165	2,3%	19,6%
Centro-Sul	8,2%	34.805	34.276	34.376	0,3%	-1,2%
Sudeste	50,7%	184.909	210.369	212.740	1,1%	15,1%
Mato Grosso	100,0%	355.644	416.077	419.253	0,8%	17,9%

Área em hectares
Fonte: Imea

ALGODÃO: ESTIMATIVA DE PRODUTIVIDADE - SAFRA 09/10

Regiões do IMEA	Variação em relação a MT	Produtividade	Produtividade	Produtividade	Variação Set/Ago	Variação Safrá
		08/09 Setembro	09/10 Agosto	09/10 Setembro		
Noroeste	-358,1	3.873	3.200	3.069	-4,1%	-20,8%
Nordeste	-327,2	3.500	3.100	3.100	0,0%	-11,4%
Médio-Norte	-268,2	3.934	3.135	3.159	0,8%	-19,7%
Oeste	-152,2	3.982	3.088	3.275	6,0%	-17,8%
Centro-Sul	2,0	3.927	3.290	3.429	4,2%	-12,7%
Sudeste	169,6	4.206	3.493	3.597	3,0%	-14,5%
Mato Grosso	-	4.083	3.320	3.427	3,2%	-16,1%

Produtividade em Kg/ha
Fonte: Imea

ALGODÃO: ESTIMATIVA DE PRODUÇÃO EM CAROÇO - SAFRA 09/10

Regiões do IMEA	Participação %	Produção	Produção	Produção	Variação Set/Ago	Variação Safrá
		08/09 Setembro	09/10 Agosto	09/10 Setembro		
Noroeste	0,9%	16.682	14.538	13.638	-6,2%	-18,2%
Nordeste	0,2%	4.913	2.790	2.790	0,0%	-43,2%
Médio-Norte	16,8%	215.618	243.969	242.065	-0,8%	12,3%
Oeste	20,6%	300.276	272.293	295.293	8,4%	-1,7%
Centro-Sul	8,2%	136.670	112.761	117.882	4,5%	-13,7%
Sudeste	53,3%	777.793	734.919	765.192	4,1%	-1,6%
Mato Grosso	100,0%	1.451.952	1.381.269	1.436.860	4,0%	-1,0%

Produção em toneladas
Fonte: Imea

ALGODÃO: ESTIMATIVA DE PLANTIO SAFRA 09/10.

Regiões do IMEA	Noroeste	Nordeste	Médio-Norte	Oeste	Centro-Sul	Sudeste	Mato Grosso
Área (ha)	4.444	900	76.628	90.165	34.376	212.740	419.253
10/dez	0,0%	0,0%	6,2%	2,8%	8,9%	9,6%	7,3%
17/dez	0,0%	45,2%	9,2%	5,5%	15,4%	27,2%	18,0%
24/dez	0,0%	60,2%	22,2%	13,5%	21,6%	32,0%	25,1%
31/dez	8,6%	100,0%	49,0%	33,5%	36,8%	52,1%	45,9%
07/jan	53,7%	100,0%	69,9%	48,5%	53,2%	74,4%	66,2%
14/jan	88,6%	100,0%	82,3%	70,1%	70,3%	89,0%	82,2%
21/jan	100,0%	100,0%	95,0%	95,0%	96,2%	96,6%	96,0%
28/jan	100,0%	100,0%	97,0%	97,0%	98,2%	98,6%	98,0%
04/fev	100,0%	100,0%	100,0%	100,0%	100,0%	100,0%	100,0%
Safra 08/09 (Fev/09)	100,0%	100,0%	100,0%	100,0%	100,0%	100,0%	100,0%

Fonte: Imea

ALGODÃO: ESTIMATIVA DE COLHEITA SAFRA 09/10.

Regiões do IMEA	Noroeste	Nordeste	Médio-Norte	Oeste	Centro-Sul	Sudeste	Mato Grosso
Área (ha)	4.444	900	76.628	90.165	34.376	212.740	419.253
08/jul	24,2%	17,0%	26,3%	28,0%	24,1%	19,5%	23,0%
15/jul	28,1%	22,0%	30,0%	32,1%	30,7%	26,4%	28,7%
22/jul	37,8%	28,0%	39,5%	39,0%	39,0%	40,3%	39,7%
29/jul	52,8%	75,0%	52,9%	48,9%	53,6%	65,5%	58,5%
05/ago	66,5%	90,0%	66,3%	63,6%	64,1%	76,7%	70,9%
12/ago	85,0%	100,0%	76,5%	78,2%	79,5%	86,7%	82,4%
19/ago	97,0%	100,0%	86,0%	87,9%	88,1%	93,4%	90,5%
26/ago	100,0%	100,0%	97,1%	97,6%	96,0%	97,9%	97,6%
02/set	100,0%	100,0%	100,0%	100,0%	100,0%	100,0%	100,0%
Safra 08/09 (03 set 09)	93,9%	95,7%	100,0%	96,3%	99,1%	98,7%	98,3%

Fonte: Imea

ALGODÃO: ESTIMATIVA DE ÁREA - SAFRA 10/11

Regiões do IMEA	Participação %	Área 09/10	Área 10/11 outubro	Área 10/11 novembro	Varição Mensal	Varição Safra
Noroeste	0,9%	4.444	5.200	5.200	0,0%	17,0%
Nordeste	0,2%	900	930	930	0,0%	3,3%
Médio Norte	19,5%	76.628	87.350	116.228	33,1%	51,7%
Oeste	23,8%	90.165	125.406	141.798	13,1%	57,3%
Centro-Sul	6,9%	34.376	43.452	41.115	-5,4%	19,6%
Sudeste	48,7%	212.740	272.634	289.979	6,4%	36,3%
Mato Grosso	100,0%	419.253	534.972	595.250	11,3%	42,0%

Área em hectares

Fonte: Imea

EXPORTAÇÃO TOTAL DE ALGODÃO - MT (T/US\$)

Ano/mês	2006		2007		2008		2009		2010	
	Toneladas	MM US\$	Toneladas	MM US\$	Toneladas	MM US\$	Toneladas	MM US\$	Toneladas	MM US\$
Janeiro	23.190	26.514	15.139	16.686	36.430	45.270	26.966	34.574	14.991	20.507
Fevereiro	14.119	15.576	9.510	10.701	26.653	28.814	21.230	27.608	13.348	18.039
Março	14.657	16.214	6.671	7.369	17.097	19.959	25.741	33.039	13.861	19.868
Abril	9.068	9.735	5.567	6.027	23.032	21.233	17.899	22.831	14.020	21.021
Mai	3.092	3.482	2.200	2.166	5.084	6.380	18.265	17.821	4.553	6.687
Junho	1.852	2.120	293	299	3.533	4.712	9.609	7.381	4.642	6.668
Julho	2.507	2.640	3.785	4.690	4.242	5.056	3.574	4.368	3.217	5.383
Agosto	10.019	11.000	24.013	29.732	31.930	41.041	27.764	33.459	28.780	45.849
Setembro	19.305	21.285	40.997	50.841	56.693	74.491	33.465	46.416	47.019	75.041
Outubro	21.748	24.305	41.287	51.534	66.442	87.287	41.860	55.497	51.753	82.610
Novembro	27.173	30.395	47.840	54.617	40.353	52.551	22.858	31.651		
Dezembro	18.836	21.073	44.898	56.038	33.084	43.784	34.925	48.571		
Acumulado	165.565	184.337	242.200	290.699	344.571	430.577	284.155	363.217	196.183	301.674

Fonte: Secex

EXPORTAÇÃO DE ALGODÃO POR DESTINO - MATO GROSSO (T)

Destino	jan/10	fev/10	mar/10	abr/10	mai/10	jun/10	jul/10	ago/10	set/10	out/10	nov/10	dez/10	Acumulado
Indonésia	2.221	3.317	2.317	4.390	929	940	982	7.377	9.791	10.865			43.128
Coreia do Sul	4.822	2.713	3.397	4.705	1.075	854	863	5.192	7.136	5.691			36.447
China	441	963	1.189	908	-	-	622	8.044	9.386	12.743			34.296
Espanha	-	-	-	-	-	-	-	-	-	-			-
Paquistão	2.541	1.312	1.637	417	952	2.042	-	2.125	3.277	3.466			17.770
Coréia do Norte	-	-	-	-	-	-	-	-	-	-			-
Taiwan	199	496	-	-	-	-	219	1.501	1.706	2.846			6.968
Suíça	-	-	-	-	-	-	-	-	-	189			189
Tailândia	1.430	964	1.033	195	-	-	100	1.174	2.917	3.843			11.656
Argentina	156	522	469	294	457	582	-	55	357	801			3.693
Japão	709	1.274	2.070	705	-	51	25	582	1.304	1.967			8.687
Outros	2.471	1.787	1.750	2.405	1.140	173	407	2.730	11.146	9.341			33.349
Acumulado	14.991	13.348	13.861	14.020	4.553	4.642	3.217	28.780	47.019	51.753			196.183

Fonte: Secex

ESCOAMENTO DE ALGODÃO - MATO GROSSO (T)

Destino	jan/10	fev/10	mar/10	abr/10	mai/10	jun/10	jul/10	ago/10	set/10	out/10	nov/10	dez/10	Acumulado
Santos-SP	7.645	5.700	5.332	5.846	1.428	2.347	2.020	23.305	33.551	33.306			120.480
Paranaguá-PR	6.858	6.941	7.953	7.740	2.534	1.713	1.117	5.419	12.885	17.563			70.724
Imbituba-SC	-	-	-	-	-	-	-	-	-	-			-
Foz do Iguaçu-PR	234	707	576	434	591	582	79	55	583	801			4.641
Uberlândia-MG	-	-	-	-	-	-	-	-	-	-			-
Campinas-SP	-	-	-	-	-	-	-	-	-	-			-
Curitiba-PR	-	-	-	-	-	-	-	-	-	-			-
Outros	254	-	-	-	-	-	-	-	-	84			338
Não Declarado	-	-	-	-	-	-	-	-	-	-			-
Acumulado	14.991	13.348	13.861	14.020	4.553	4.642	3.217	28.780	47.019	51.753			196.183

Fonte: Secex

INDICADOR	ATUAL	ANTERIOR
SELIC (ao ano)	10,75%	10,25%
TJLP (ao ano)	6,00%	6,25%
IPCA 09/10	0,75%	0,45%
IPCA 12 meses	5,08%	4,61%
IGP-DI 09/10	1,03%	1,10%
IGP-DI 12 meses	8,77%	7,70%



Presidente: Rui Carlos Ottoni Prado

Superintendente: Otávio Lemos de Melo Celidonio

Elaboração: Luana Camila F. de Almeida, Carlos Ivam, Rustany Lima.

Equipe Técnica: Anamaria Martins, Benancil Filho, Daniel Ferreira, Eduardo Lagemann, Emerson Moura, Flávio Muniz, Laryana Miranda, Mayara Infantino, Maria Amélia Tirloni, Marina Graebin, Rafael Silva, Sérgio Pasqualli, Stefânia Pasqualotto, Thaize Guareschi.