

Milho - Análise

19 de Novembro de 2010
Número: 129

LEILÃO DE VENDA DE MILHO ELEVA O PREÇO NO ESTADO: Na quinta-feira (18), a Conab realizou um leilão de venda, com o objetivo de viabilizar e abastecer o acesso dos criadores e das agroindústrias de pequeno porte, por meio da venda direta dos estoques públicos. Em Mato Grosso o preço inicial no leilão foi de R\$ 16,00/sc e o volume disponível para negociação no estado foi de 46,73 mil toneladas. Foram negociados no estado 44,69 mil toneladas, o que corresponde a 96% do volume ofertado. Os lotes foram disponibilizados em quatro cidades de Mato Grosso: Rondonópolis, Santo Antonio de Leverger, Pedra Preta e Diamantino. O maior preço pago pelos lotes foi de R\$ 18,46/SC em Rondonópolis, enquanto em Diamantino o preço médio da saca ficou na casa dos R\$ 16,53. Ao mesmo tempo, o preço no mercado interno elevou-se, puxado pelo preço de venda que chegou a R\$ 19,00 em Rondonópolis, deixando assim a indicação de compra a R\$ 18,00, o maior preço desde julho/08.

COMPARAÇÃO DO PREÇO MÉDIO DO MILHO EM CAMPO VERDE:

A evolução do preço médio pago pela saca em Mato Grosso é notável de junho para cá e nos remete ao ano de 2007. Na região de Campo Verde, um dos polos produtores e consumidores do Estado, o preço médio da saca subiu 58% nos últimos 5 meses, saindo de R\$ 10,37/sc em junho para R\$ 16,44/sc em novembro. Em 2007, especificamente no mês de outubro, o preço médio pago pela saca girava em torno de R\$ 17,49, o melhor preço médio pago pela saca em Campo Verde. Este percentual é ainda maior na comparação em Rondonópolis entre a média do mês de junho e o preço praticado no leilão de venda da última quinta-feira (18) a R\$ 17,94/sc, o que representaria um salto de 87%.

Comparação do preço médio do milho em Campo Verde

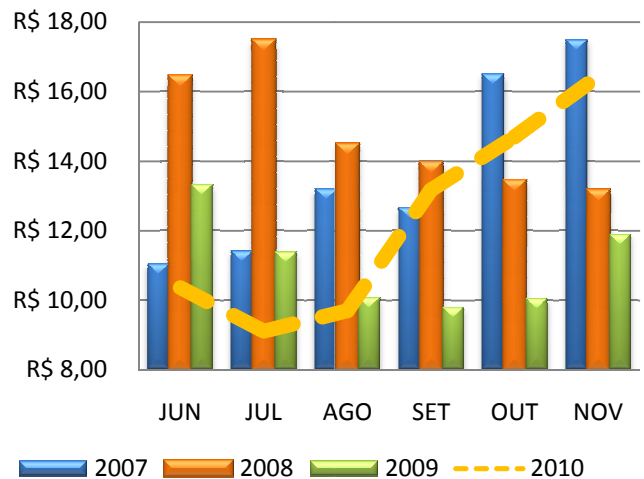

Fonte: IMEA

Valor médio recebido pela tonelada exportada de milho em grãos (US\$/ton)

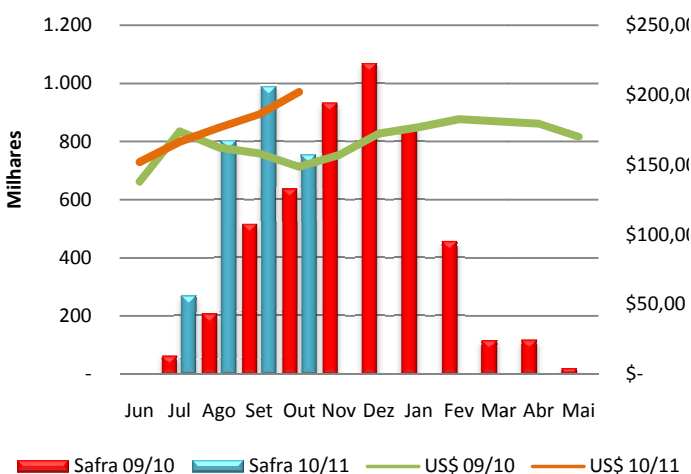

VALOR MÉDIO RECEBIDO PELA TONELADA EXPORTADA DE MILHO:

Segundo dados da Secex, no mês de outubro Mato Grosso exportou 753 mil toneladas do produto, registrando o maior volume exportado para o mês da história. Isso representou uma alta de 18% em relação ao mesmo período do ano passado, quando o volume exportado foi de apenas 637 mil toneladas. Além de recorde no volume exportado, outubro também foi o mês no qual se praticou o melhor preço médio, chegando ao patamar de US\$ 202,12 por tonelada, ou seja, US\$ 12,14/sc. Esse valor representa uma alta no preço médio de 36% em comparação com outubro de 2009 e uma variação de 9% em relação a setembro, quando o preço médio ficou em US\$ 186,60/t, o que corresponde a US\$ 11,20 por saca.

PREÇOS DE MILHO

Municípios	Segunda-feira	Terça-feira	Quarta-feira	Quinta-feira	Sexta-feira	Varição semanal	Varição mensal
Sorriso	*	14,50	14,00	15,50	16,00	10%	31%
Sapezal	*	14,50	14,00	15,00	16,00	10%	23%
Campo Verde	*	16,50	16,50	18,00	18,50	13%	28%
Diamantino	*	14,00	14,00	15,00	16,00	14%	30%
Canarana	*	15,00	15,00	18,00	18,00	20%	33%

Unidade: R\$/sc, valor sem desconto de impostos.

Varição semanal relação preço de sexta versus sexta anterior.

Varição mensal relação preço de 13/10. * Feriados nacional

Fonte: IMEA

NÚMEROS DA SEMANA

Dados	Referência	Unidades	Segunda-feira	Terça-feira	Quarta-feira	Quinta-feira	Sexta-feira	Varição semanal	Varição mensal
Dólar	Spot	R\$/US\$	-	1,72	1,71	1,71	1,71	0%	4%
Milho CBOT	Dez/10	US\$/Bushel	5,55	5,26	5,25	5,41	5,25	-2%	-7%
Milho BM&F	Nov/10	R\$/sc/Campinas	-	24,49	25	25,25	25,20	3%	-3%

Fonte: Bacen, Corretoras, BM&F e CBOT/CME

PREÇOS DE INSUMOS MILHO

Municípios	Sorriso			Campo Verde			
	Produtos	Outubro	Novembro	Varição	Outubro	Novembro	Varição
	Ureia (t)	\$ 557,90	\$ 558,91	0%	\$ 547,17	\$ 547,16	0%
	08.16.16 (t)	\$ 527,04	\$ 534,84	1%	\$ 516,31	\$ 523,09	1%
	06.20.30 (t)	\$ 661,67	\$ 664,27	0%	\$ 650,94	\$ 652,52	0%
	04.30.20 (t)	\$ 642,90	\$ 643,91	0%	\$ 632,17	\$ 632,16	0%
	06.30.10 (t)	\$ 615,80	\$ 616,82	0%	\$ 605,07	\$ 605,07	0%

Fonte: IMEA

CUSTO DE PRODUÇÃO MILHO - SAFRA 09/10

Base Julho/10 PRODUTIVIDADE ESPERADA	Campo Verde			Sorriso		
	Alta Tecnologia	Média Tecnologia	Baixa Tecnologia	Alta Tecnologia	Média Tecnologia	Baixa Tecnologia
	100	80	60	100	80	60
1. INSUMOS	R\$ 668,71	R\$ 558,21	R\$ 368,78	R\$ 726,10	R\$ 512,81	R\$ 365,35
Sementes	R\$ 91,30	R\$ 63,91	R\$ 50,22	R\$ 139,50	R\$ 90,00	R\$ 81,00
Semente de Milho	R\$ 91,30	R\$ 63,91	R\$ 50,22	R\$ 139,50	R\$ 90,00	R\$ 81,00
Fertilizantes	R\$ 400,70	R\$ 320,56	R\$ 229,10	R\$ 368,88	R\$ 282,39	R\$ 184,44
Macronutriente	R\$ 400,70	R\$ 320,56	R\$ 229,10	R\$ 368,88	R\$ 282,39	R\$ 184,44
Defensivos	R\$ 176,72	R\$ 173,74	R\$ 89,47	R\$ 217,72	R\$ 140,42	R\$ 99,91
Fungicida	R\$ 42,60	R\$ 50,35	R\$ 0,00	R\$ 49,41	R\$ 23,24	R\$ 0,00
Herbicida	R\$ 29,78	R\$ 29,78	R\$ 29,78	R\$ 56,48	R\$ 56,48	R\$ 51,70
Inseticida	R\$ 100,46	R\$ 89,74	R\$ 55,81	R\$ 109,17	R\$ 58,04	R\$ 45,54
Adjuvante	R\$ 3,87	R\$ 3,87	R\$ 3,87	R\$ 2,67	R\$ 2,67	R\$ 2,67
2. OPERAÇÕES AGRÍCOLAS	R\$ 84,69	R\$ 84,69	R\$ 84,69	R\$ 119,48	R\$ 119,48	R\$ 114,48
Mão de Obra	R\$ 10,27	R\$ 10,27	R\$ 10,27	R\$ 10,17	R\$ 10,17	R\$ 10,17
Adução e Semeadura	R\$ 22,49	R\$ 22,49	R\$ 22,49	R\$ 23,02	R\$ 23,02	R\$ 23,02
Aplicações	R\$ 16,12	R\$ 16,12	R\$ 16,12	R\$ 14,17	R\$ 14,17	R\$ 9,17
Colheita	R\$ 35,81	R\$ 35,81	R\$ 35,81	R\$ 35,17	R\$ 35,17	R\$ 35,17
Aplicação Aérea	-	-	-	R\$ 36,96	R\$ 36,96	R\$ 36,96
A - CUSTO OPERACIONAL (1 + 2)	R\$ 753,40	R\$ 642,89	R\$ 453,47	R\$ 845,58	R\$ 632,29	R\$ 479,83
A - CUSTO OPERACIONAL (US\$)	\$425,65	\$363,22	\$256,20	\$477,73	\$357,23	\$271,09
3 - OUTROS CUSTOS	R\$ 305,52	R\$ 263,66	R\$ 214,54	R\$ 292,88	R\$ 249,32	R\$ 212,59
Assistência Técnica	R\$ 6,69	R\$ 5,58	R\$ 3,69	R\$ 7,37	R\$ 5,24	R\$ 3,77
Transporte da Produção	R\$ 110,00	R\$ 88,00	R\$ 66,00	R\$ 70,00	R\$ 56,00	R\$ 42,00
Armazenagem e Beneficiamento	R\$ 27,48	R\$ 21,98	R\$ 16,49	R\$ 24,12	R\$ 19,30	R\$ 14,47
Impostos	R\$ 21,07	R\$ 16,85	R\$ 12,64	R\$ 13,87	R\$ 11,10	R\$ 8,32
Seguros	R\$ 4,47	R\$ 4,47	R\$ 4,47	R\$ 3,78	R\$ 3,78	R\$ 3,78
Financiamentos	R\$ 54,77	R\$ 45,72	R\$ 30,20	R\$ 68,54	R\$ 48,71	R\$ 35,05
Custos Administrativos	R\$ 81,06	R\$ 81,06	R\$ 81,06	R\$ 105,19	R\$ 105,19	R\$ 105,19
B - CUSTOS VARIÁVEIS (1 + 2+3)	R\$ 1.058,93	R\$ 906,55	R\$ 668,01	R\$ 643,20	R\$ 498,09	R\$ 391,20
B - CUSTOS VARIÁVEIS (US\$)	\$598,26	\$512,18	\$377,41	\$363,39	\$281,40	\$221,02
C - CUSTOS FIXOS	R\$ 126,48	R\$ 126,48	R\$ 126,48	R\$ 104,67	R\$ 104,67	R\$ 104,67
C - CUSTOS FIXOS (US\$)	\$71,46	\$71,46	\$71,46	\$59,13	\$59,13	\$59,13
Depreciação de máq. e equipam.	R\$ 36,26	R\$ 36,26	R\$ 36,26	R\$ 42,25	R\$ 42,25	R\$ 42,25
Custo da terra	R\$ 90,22	R\$ 90,22	R\$ 90,22	R\$ 62,42	R\$ 62,42	R\$ 62,42
CUSTO TOTAL (B+C)	R\$ 1.185,41	R\$ 1.033,04	R\$ 794,50	R\$ 1.243,13	R\$ 986,28	R\$ 797,08
CUSTO TOTAL (US\$)	\$669,72	\$583,64	\$448,87	\$702,33	\$557,22	\$450,33

Considerações:

Taz. Câmbio Média Mensal: R\$ 1,77

Referência: Julho/10

O Boletim de Grãos é uma publicação semanal do IMEA – Instituto Mato-grossense de Economia Agropecuária. Sugestões e críticas poderão ser enviadas para o e-mail: imea-mt@imea.com.br

MILHO: ESTIMATIVA DE ÁREA - 2ª SAFRA 09/10

Regiões do Imea	Participação %	Área 08/09	Área 09/10 Setembro	Área 09/10 Outubro	Variação Mensal	Variação Anual
Noroeste	3,10%	60.150	113.900	65.400	-42,6%	8,7%
Norte	0,40%	4.900	15.120	15.120	0,0%	208,6%
Nordeste	1,80%	36.700	76.000	76.000	0,0%	107,1%
Médio-Norte	47,70%	802.000	982.820	964.000	-1,9%	20,2%
Oeste	16,10%	285.900	299.100	299.100	0,0%	4,6%
Centro-Sul	6,10%	91.000	106.000	106.000	0,0%	16,5%
Sudeste	24,80%	395.900	422.400	422.400	0,0%	6,7%
Mato Grosso	100%	1.676.550	2.015.340	1.948.020	-3,3%	16,2%

Unidade: Área em hectares

Fonte: IMEA

MILHO: ESTIMATIVA DE PRODUTIVIDADE - 2ª SAFRA 09/10

Regiões do Imea	Variação em relação a MT	Produtividade 08/09	Produtividade 09/10 Setembro	Produtividade 09/10 Outubro	Variação Mensal	Variação Anual
Noroeste	-218	4.750	4.037	4.101	1,6%	-13,7%
Norte	-684	4.286	4.166	3.635	-12,7%	-15,2%
Nordeste	-841	4.718	3.683	3.478	-5,6%	-26,3%
Médio-Norte	175	5.146	4.520	4.495	-0,6%	-12,7%
Oeste	-272	5.339	4.181	4.047	-3,2%	-24,2%
Centro-Sul	-359	5.006	3.925	3.960	0,9%	-20,9%
Sudeste	93	4.846	4.290	4.412	2,9%	-9,0%
Mato Grosso		5.074	4.330	4.320	-0,2%	-14,9%

Unidade: Produtividade em kg/ha

Fonte: IMEA

MILHO: ESTIMATIVA DE PRODUÇÃO - 2ª SAFRA 09/10

Regiões do Imea	Participação %	Produção 08/09	Produção 09/10 Setembro	Produção 09/10 Outubro	Variação Mensal	Variação Anual
Noroeste	3,40%	285.732	419.774	268.230	-36,1%	-6,1%
Norte	0,20%	21.000	54.968	54.968	0,0%	161,8%
Nordeste	2,00%	173.136	264.340	264.340	0,0%	52,7%
Médio-Norte	48,50%	4.126.920	4.412.184	4.333.140	-1,8%	5,0%
Oeste	17,90%	1.526.370	1.210.498	1.210.498	0,0%	-20,7%
Centro-Sul	5,40%	455.568	458.670	419.774	-8,5%	-7,9%
Sudeste	22,90%	1.918.572	1.863.671	1.863.671	0,0%	-2,9%
Mato Grosso	100%	8.507.298	8.684.105	8.414.621	-3,1%	-1,1%

Unidade: Produção em toneladas

O Boletim de Grãos é uma publicação semanal do IMEA – Instituto Mato-grossense de Economia Agropecuária.

Sugestões e críticas poderão ser enviadas para o e-mail: imea-mt@imea.com.br

MILHO: ESTIMATIVA DE ÁREA - 2ª SAFRA 10/11

Regiões do Imea	Participação %	Área 08/09	Área 09/10	Área 10/11	Variação Anual	Variação Bienal
Noroeste	3,4%	60.150	65.400	60.400	-7,6%	0,4%
Norte	0,8%	4.900	15.120	13.608	-10,0%	177,7%
Nordeste	3,3%	36.700	76.000	58.000	-23,7%	58,0%
Médio-Norte	47,6%	802.000	964.000	841.500	-12,7%	4,9%
Oeste	16,9%	285.900	299.100	299.100	0,0%	4,6%
Centro-Sul	5,7%	91.000	106.000	101.000	-4,7%	11,0%
Sudeste	22,2%	395.900	422.400	392.400	-7,1%	-0,9%
Mato Grosso	100%	1.676.550	1.948.020	1.766.008	-9,3%	5,3%

Unidade: Área em hectares

Fonte: IMEA

MILHO: ESTIMATIVA DE COMERCIALIZAÇÃO - Safra 09/10

Regiões do IMEA	Noroeste	Norte	Nordeste	Médio-Norte	Oeste	Centro-Sul	Sudeste	Mato Grosso
Área	65.400	15.120	76.000	964.000	299.100	106.000	422.400	1.948.020
Abr./10	5,0%	1,7%	1,2%	11,4%	12,1%	8,7%	8,1%	9,9%
Mai./10	8,8%	9,5%	5,6%	14,6%	15,6%	11,0%	9,8%	12,9%
Jun./10	24,3%	24,3%	32,1%	28,9%	25,2%	23,1%	21,5%	26,4%
Jul./10	41,9%	55,7%	71,8%	51,2%	38,7%	49,9%	37,9%	46,8%
Ago./10	78,1%	83,6%	88,1%	81,2%	81,2%	72,4%	73,9%	79,3%
Set./10	84,4%	92,9%	98,5%	91,1%	88,2%	85,4%	79,0%	87,8%
Out./10	95,7%	96,9%	99,2%	95,7%	94,4%	94,2%	86,5%	93,6%
Safra 08/09 em Out./09	72,0%	65,0%	95,7%	70,2%	63,7%	62,0%	53,0%	64,8%
Variação anual (p.p)	23,6 p.p.	31,9 p.p.	3,5 p.p.	25,4 p.p.	30,7 p.p.	32,1 p.p.	33,4 p.p.	28,8 p.p.

Fonte: Imea

ACOMPANHAMENTO DE COLHEITA MILHO 2ª SAFRA 09/10

Regiões do Imea	Noroeste	Norte	Nordeste	Médio-Norte	Oeste	Centro-Sul	Sudeste	Mato Grosso
Área	65.400	15.120	76.000	964.000	299.100	106.000	422.400	1.948.020
02/jun	1,0%	3,1%	1,1%	3,0%	2,4%	0,8%	0,4%	2,0%
11/jun	3,0%	7,1%	6,8%	8,4%	7,0%	4,5%	1,7%	6,2%
17/jun	5,0%	14,3%	16,6%	15,5%	12,4%	10,1%	5,3%	12,1%
24/jun	16,8%	32,9%	30,2%	31,1%	20,0%	25,7%	14,1%	24,8%
01/jul	31,3%	52,9%	48,5%	46,6%	38,0%	39,2%	31,5%	41,1%
08/jul	56,8%	95,0%	85,3%	72,0%	57,5%	69,6%	55,5%	66,0%
15/jul	73,5%	98,0%	92,7%	86,8%	71,9%	79,6%	68,8%	80,0%
22/jul	84,8%	99,0%	96,2%	93,0%	79,3%	86,3%	74,5%	86,4%
02/ago	98,4%	100,0%	100,0%	99,7%	96,8%	98,6%	92,1%	97,5%
Δ entre Safra 08/09 e Safra 09/10*	5,3%	1,5%	5,2%	1,5%	12,7%	19,4%	41,1%	13,9%

Fonte: IMEA

Milho - Estatísticas

19 de Novembro de 2010

Número: 129

EXPORTAÇÃO TOTAL DE MILHO - MATO GROSSO (T/US\$)

Ano/mês	2005		2006		2007		2008		2009		2010	
	Toneladas	MM US\$	Toneladas	MM US\$	Toneladas	MM US\$	Toneladas	MM US\$	Toneladas	MM US\$	Toneladas	MM US\$
Janeiro	64.934	6.245.000	42.795	4.450.688	137.770	19.840.790	273.702	58.632.339	831.279	144.719.160	852.329	150.859.299
Fevereiro	299.998	27.587.825	53.108	5.612.361	62.049	9.042.718	114.703	19.310.142	442.557	73.001.797	457.146	83.519.391
Março	73.499	7.305.800	-	-	3.771	622.179	246.825	34.713.030	340.793	52.981.278	116.888	21.166.877
Abril	2.862	286.169	-	-	212	36.189	3.214	643.212	15.752	2.622.809	118.309	21.222.203
Mai	-	-	-	-	3.750	584.701	23.138	4.946.500	36.988	5.153.705	20.000	3.400.000
Junho	-	-	-	-	119.281	19.847.354	35.215	7.570.290	5	661	618	93.912
Julho	-	-	-	-	427.684	70.058.285	240.494	56.175.574	63.472	11.045.018	270.485	44.975.557
Agosto	-	-	29.570	3.361.411	645.401	109.706.774	181.203	48.572.697	208.224	33.799.682	803.178	141.892.671
Setembro	320	23.488	84.690	10.363.835	561.152	104.128.764	217.133	52.449.083	516.176	81.680.701	988.721	183.965.100
Outubro	160	11.744	75.280	9.084.351	738.522	138.316.969	285.248	60.206.546	637.519	94.739.027	753.661	152.326.810
Novembro	-	-	136.142	16.381.733	579.639	110.724.682	401.346	79.765.661	932.447	146.397.047	-	-
Dezembro	-	-	7.927	951.209	413.250	76.072.526	797.586	143.450.028	1.068.032	184.139.432	-	-
ACUMULADO	441.772	41.460.026	429.511	50.205.588	3.692.480	658.981.931	2.819.807	566.435.102	5.093.244	830.280.317	4.381.335	803.421.820

Fonte: Secex

EXPORTAÇÕES DO MILHO DE MATO GROSSO POR DESTINO (t)

País	jan/10	fev/10	mar/10	abr/10	mai/10	jun/10	jul/10	ago/10	set/10	out/10	Nov/10	dez/10	ACUMULADO
Ira	208.771	125.750	36.019	63.318	20.000	-	22.409	172.196	35.967	107.390	-	-	684.432
Taiwan	155.299	-	-	-	-	-	-	69.001	111.487	110.342	-	-	336.088
Coréia do Sul	38.908	4.289	-	-	-	-	15.000	3424,3	31.676	61.057	-	-	93.294
Espanha	-	-	-	-	-	-	23.063	255.563	22.151	159.103	-	-	300.778
Colômbia	54.908	20.852	53.780	-	-	-	-	1.645	30.157	14.975	-	-	161.342
Arábia	26.250	43.815	-	-	-	-	109.680	12.668	173.130	1.246	-	-	365.544
Marrocos	94.686	73.857	27.088	-	-	-	30.157	7.561	38.438	61.057	-	-	271.789
Malásia	33.937	95.840	-	-	-	-	-	55.671	140.536	82.541	-	-	325.984
Peru	209,78	38	-	110,96	-	246,1	354,5	287	413,8	578,3	-	-	1.659
Outros	239.362	92.705	-	54.880	-	371,9	69.818	225.162	404.765	270.817	-	-	1.087.064
TOTAL	852.330	457.146	116.888	118.309	20.000	618	270.485	803.178	988.721	753.661	-	-	3.627.673

Fonte: Secex

ESCOAMENTO DO MILHO DE MATO GROSSO POR PORTO (t)

Porto	jan/10	fev/10	mar/10	abr/10	mai/10	jun/10	jul/10	ago/10	set/10	out/10	nov/10	dez/10	ACUMULADO
Paranaguá - PR	37.806	13.468	32.988	7.725	20.000	-	55.394	191.822	174.347	592.422	-	-	533.550
Santos - SP	582.916	167.839	-	5.302	-	-	214.736	551.116	763.003	789.502	-	-	2.284.914
Manaus - AM	98.322	80.889	80.868	-	-	-	-	-	-	-	-	-	260.079
São Francisco do Sul -SC	20.438	4.286	-	-	-	-	-	-	-	99.364	-	-	24.724
Vitória -ES	87.808	190.626	3.031	105.171	-	-	-	59.892	50.170	104.633	-	-	496.699
Assis-AC	209,78	37,6	-	110,96	-	246,1	354,5	287	414	578,3	-	-	1.660
Cáceres-MT	-	-	-	-	-	371,9	-	-	788	487,3	-	-	1.160
Santarém - PA	24.831	-	-	-	-	-	-	-	-	-	-	-	24.831
TOTAL	852.329	457.146	116.888	118.309	20.000	618	270.485	803.178	988.721	-	-	-	3.627.673

Fonte:Secex

Presidente: Rui Carlos Ottoni Prado

Superintendente: Otávio Lemos de Melo Celidonio

Elaboração: Maria Amélia Tirloni, Marina Graebin, Flávio Muniz, Thaize Guareschi e Eduardo Lagemann.

Equipe Técnica: Anamaria Martins, Benancil Filho, Carlos Ivam, Daniel Ferreira, Emerson Moura, Luana Almeida,

Laryana Miranda, Mayara Infantino, Otávio Celidonio, Rustany Lima, Sergio Pasqualli e Stefânia Pasqualotto.

