

**CUSTO DE PRODUÇÃO:** A partir desta edição, o boletim contará com o acompanhamento do custo anual da bovinocultura em Mato Grosso para os três sistemas de produção: Ciclo Completo, Cria e Engorda. Esses custos foram divididos em dois tipos, o primeiro é o Custo Operacional Efetivo (COE) que leva em consideração os custos com insumos, operações, aquisição de animal, impostos, financiamento, seguros e administrativo, e o segundo é o Custo Operacional Total (COT), que é a soma do COE, depreciação e custo da terra. Neste sentido, observa-se que para os três sistemas de produção o COT teve alta em relação à média de 2009. Para o ciclo completo a alta foi menor, com incremento de 0,41% e ficando em R\$ 86,41/@, já para a cria a alta foi de 3,96%, com média até outubro de R\$ 81,64/@, e o COT referente à engorda subiu 3,90%, ficando em R\$ 74,94/@. Se comparado com os preços atuais, a bovinocultura está apresentando uma boa margem, porém o preço médio da arroba no mesmo período ficou em R\$ 75,67, ou seja, na maioria dos casos os produtores tiveram apenas uma sensação de lucro, já que o preço foi maior que o COE, mas menor que o COT.

**O volume exportado por Mato Grosso de janeiro à outubro (mil ton eq. carcaça)**

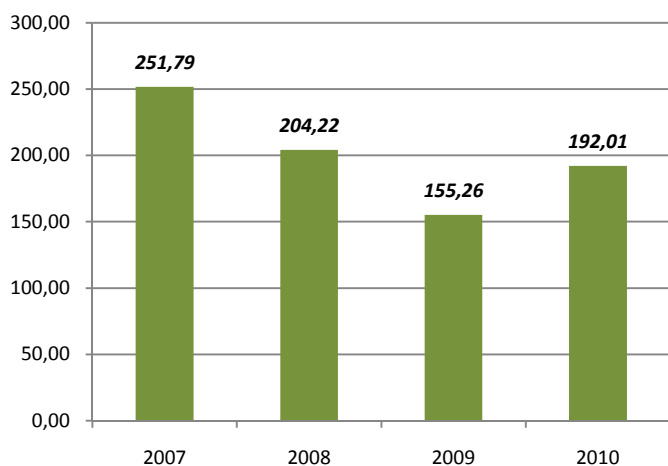

Fonte: SECEX; Elaboração: IMEA

**EXPORTAÇÕES:** De acordo com as estatísticas do Secex, no mês de outubro de 2010 foram embarcadas por Mato Grosso 17,64 mil toneladas de equivalente carcaça. Em relação ao mês de setembro este volume teve um acréscimo de 5,42%, entretanto quando se compara com o mês de agosto o mesmo registrou recuo de 26,78%. Portanto, com a manutenção do câmbio valorizado e da alta do preço da arroba os mercados internacionais continuaram em um ritmo menor de compra do que a vista de abril a agosto. Mesmo com a desaceleração dos embarques nos dois últimos meses, no acumulado do ano as exportações atingiram os 192,01 mil t eq. carcaça, apresentando um incremento de 23,67% em relação ao mesmo período do ano passado. Este fato demonstra a gradual recuperação dos envios da nossa carne ao exterior após o pico da crise em 2008.

**OFERTA E DEMANDA:** O custo operacional efetivo médio, que leva em consideração todos os custos menos a depreciação e o custo da terra, da bovinocultura em Mato Grosso para os três sistemas de produção registrou alta de 2009 para 2010 até o momento. O custo das propriedades que fazem o ciclo completo está em R\$ 64,81/@, alta de 3,30%. Para as propriedades que fazem apenas a cria o custo em 2010 está em R\$ 63,91/@, incremento de 7,86%. Já para os produtores que apenas engordam os animais nas suas fazendas o custo médio está em R\$ 64,84/@, alta de 5,71%. Esta alta mais intensa no custo das propriedades que fazem cria pode ser explicada principalmente no que se refere ao item renovação de pastagem, uma vez que ao mesmo tempo em que este item para cria teve um acréscimo de 27,76%, para o ciclo completo engorda obteve respectivamente 23,78% e 21,78%.

**Custo operacional efetivo médio da bovinocultura em Mato Grosso por sistema de produção (R\$/@)**

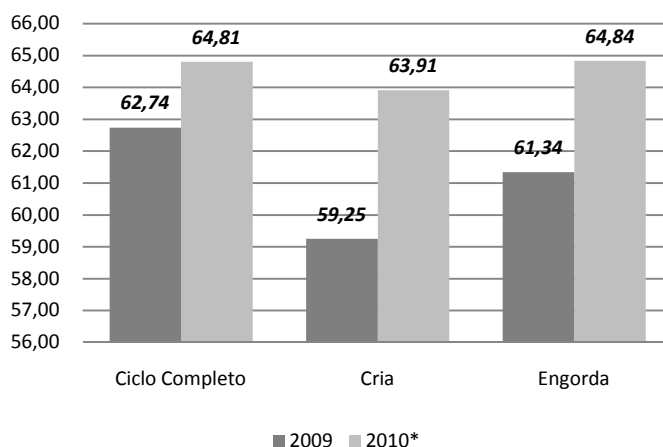

Fonte: IMEA  
\*até outubro

## Análise – Bovinocultura

19 de novembro de 2010

Número: 129

### PREÇOS DA SEMANA

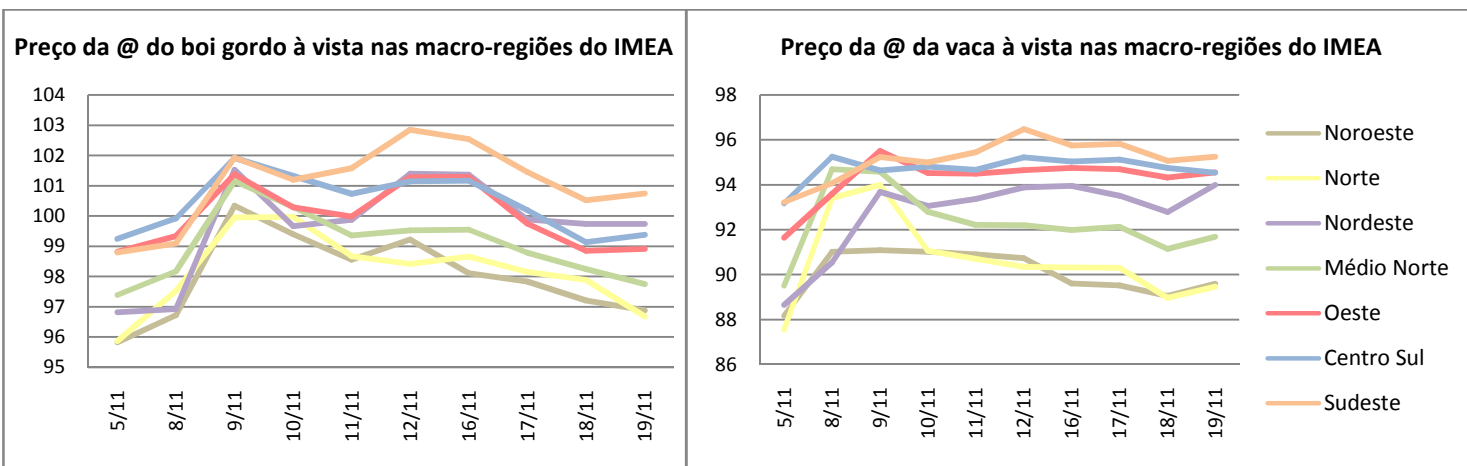

Registrando uma desvalorização de 0,63% /@, em relação à semana passada, a arroba do boi gordo terminou a semana com preço médio de R\$ 99,43. Neste contexto, a vaca gorda encerrou a semana com diminuição de R\$ 0,49, registrando uma precificação média de R\$ 92,97/@.

### Valor máximo e mínimo semanal da arroba do boi à vista livre de FUNRURAL nas macrorregiões do Imea (R\$/@)

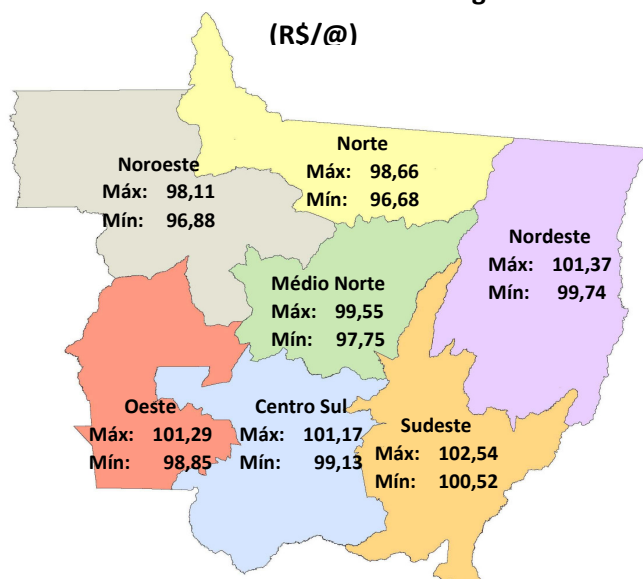

Fonte: IMEA

**Noroeste:** O boi gordo terminou a semana com a arroba cotada a R\$ 97,51/@, recuo de 1,36% em relação à última semana. Houve negociações à vista de R\$ 98,00/@ na cidade de Juara.

**Norte:** A arroba do boi gordo na região Norte se desvalorizou em R\$ 1,08%, encerrando a semana com uma média de R\$ 97,84/@. Em Nova Canaã houve negociações de R\$ 95,00/@ na sexta-feira.

**Nordeste:** Com um leve acréscimo de R\$ 0,31/@, o boi gordo terminou a semana com a arroba sendo cotada a R\$ 100,19/@. Foram registradas negociações de R\$ 102,00/@ na cidade de Canarana, no dia 17 de novembro.

**Médio-Norte:** No Médio-Norte a arroba terminou cotada a R\$ 98,58/@, 1,13% menor que a média da semana anterior. Em São José do Rio Claro houve negociação à vista por até R\$ 100,00/@.

**Oeste:** A arroba do boi gordo finalizou a semana com uma desvalorização de 0,75%. Fechou cotada na última sexta-feira com preço médio de R\$ 99,70/@. Negócios à vista foram registrados na cidade de Pontes e Lacerda a R\$ 95,00/@. A melhor precificação registrada ocorreu em Mirassol D'Oeste, de R\$ 100,00/@, na última quarta-feira.

**Centro-Sul:** Com uma redução de R\$ 1,04/@, o boi gordo fechou a semana com a arroba sendo cotada a um preço médio de R\$ 99,97/@, em relação à média da semana anterior. Na quinta-feira houve registros de negociações na cidade de Cáceres, com preço médio à vista de R\$ 98,00/@.

**Sudeste:** Na região Sudeste, o boi gordo encerrou a semana com a arroba sendo comercializada a R\$ 101,32/@, com uma variação de -0,02% em relação à última semana. Foram observadas negociações a prazo de R\$ 103,00/@ na cidade de Rondonópolis, no dia 16 de novembro.

### A evolução da bezerra 12 meses e sua relação de troca com vaca gorda

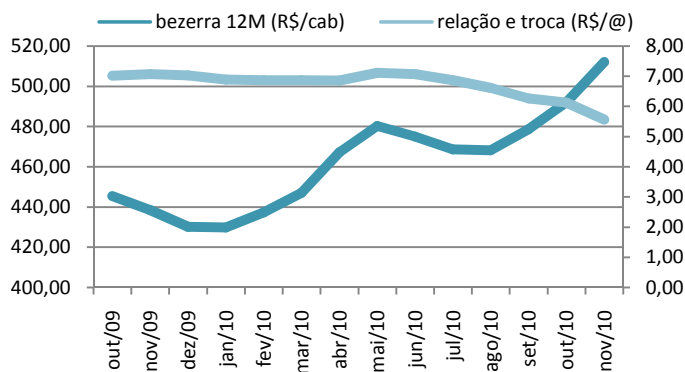

Fonte: IMEA

**REPOSIÇÃO:** No contexto de um mercado bovino aquecido, pela melhora no preço pago pela arroba do boi gordo, a reposição na maioria das regiões do estado tem se tornado mais atrativa para quem faz a engorda. A relação de troca entre a bezerra de 12 meses e a arroba da vaca à vista, até a última semana, ficou em R\$ 5,56/@, podendo-se comprar uma bezerra de 1 ano com 5,56 arrobas de vaca gorda. O preço médio da bezerra (6@) foi cotado a R\$ 512,03/@, uma valorização de 16,80% em comparação com o mesmo período do ano passado. Neste contexto a vaca gorda obteve um aumento de 48,49%, cerca de R\$ 30,08/@. Devido à alta valorização no preço da vaca gorda à vista, a sua relação de troca com a bezerra de ano sofreu queda de 9,22% em relação ao mês de outubro de 2010.

**RELAÇÃO DE TROCA:** Para o rebanho se manter saudável, a escolha por certos medicamentos é fundamental, para tratamento de possíveis imprevistos. Desta forma o anti-inflamatório Dexstar se apresenta como uma boa opção. No mês de outubro a relação de troca entre este medicamento e a arroba do boi gordo estava em 10,81 frascos por arroba. Sendo assim, podia se comprar com uma arroba de boi gordo, 10,81 frascos do Dexstar. A relação de troca deste mês registrou queda de 14,20% em relação a setembro de 2010, quando se podia comprar uma arroba de boi gordo por 12,59 frascos desse anti-inflamatório. Essa queda na relação de troca é verificada devido à valorização do preço deste produto, uma vez que a arroba do boi gordo registrou alta no mesmo período.

### O preço do anti-inflamatório Dexstar e sua relação de troca com a arroba do boi gordo

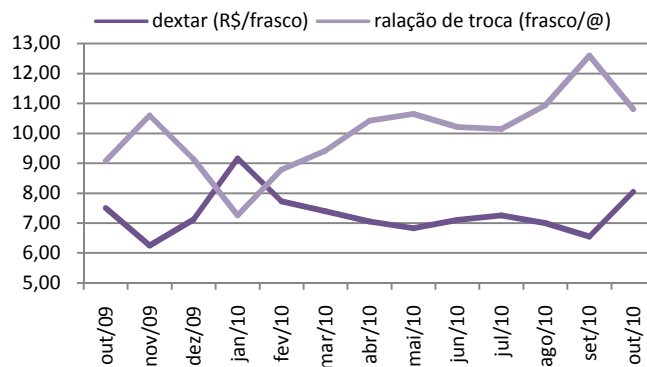

Fonte: IMEA

### O contrato futuro para vencimento em novembro de 2010 (R\$/@)

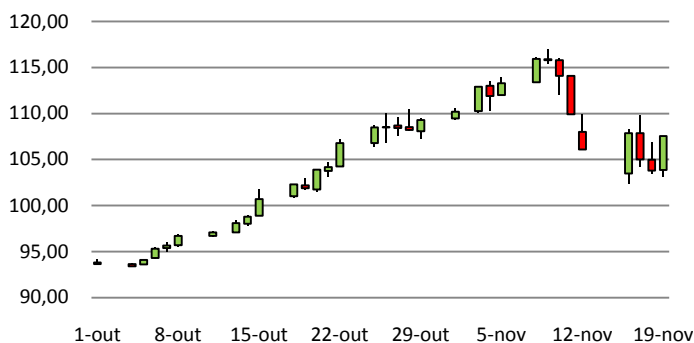

Fonte: BM&F

**MERCADO FUTURO:** Na semana passada, o contrato futuro para vencimento em novembro de 2010, após atingir a cotação de R\$ 103,80/@ na quinta-feira, retornou à casa dos R\$ 107,00 na sexta, fechando a semana com valorização de R\$ 1,81 na comparação com o fechamento do dia 12. Acompanhando os movimentos do mercado físico, o mercado futuro recuou a partir do dia 10 de novembro. Com a desvalorização no físico as expectativas inverteram e uma tendência de queda foi iniciada. Entretanto, a mesma já foi interrompida devido ao descolamento de R\$ 4,00/@ com o indicador da arroba do boi gordo no físico. Tendo em vista que esta diferença não deve ser mantida, caso o mercado físico se mantenha acima da casa dos R\$ 110,00/@ o mercado futuro terá de se reajustar, seguindo sua tendência natural.

### PREÇOS DA ARROBA DO BOI À VISTA (R\$/@) – de 16 a 19 de novembro – Livre de Funrural

| Regiões     | Segunda-feira | Terça-feira | Quarta-feira | Quinta-feira | Sexta-feira | Varição semanal | Varição mensal |
|-------------|---------------|-------------|--------------|--------------|-------------|-----------------|----------------|
| Noroeste    | -             | 98,11       | 97,83        | 97,21        | 96,88       | -1,25%          | 13,08%         |
| Norte       | -             | 98,66       | 98,15        | 97,88        | 96,68       | -2,01%          | 12,11%         |
| Nordeste    | -             | 101,37      | 99,89        | 99,74        | 99,74       | -1,60%          | 15,67%         |
| Médio-Norte | -             | 99,55       | 98,78        | 98,24        | 97,75       | -1,81%          | 13,35%         |
| Oeste       | -             | 101,29      | 99,75        | 98,85        | 98,91       | -2,35%          | 14,71%         |
| Centro-Sul  | -             | 101,17      | 100,19       | 99,13        | 99,38       | -1,77%          | 15,25%         |
| Sudeste     | -             | 102,54      | 101,46       | 100,52       | 100,74      | -1,76%          | 15,29%         |

Fonte: Imea

### PREÇOS DA @ DA VACA À VISTA (R\$/@) – de 16 a 19 de novembro – Livre de Funrural

| Regiões     | Segunda-feira | Terça-feira | Quarta-feira | Quinta-feira | Sexta-feira | Varição semana | Varição mensal |
|-------------|---------------|-------------|--------------|--------------|-------------|----------------|----------------|
| Noroeste    | -             | 89,62       | 89,53        | 89,05        | 89,59       | -0,03%         | 13,32%         |
| Norte       | -             | 90,32       | 90,30        | 88,97        | 89,47       | -0,93%         | 12,97%         |
| Nordeste    | -             | 93,95       | 93,52        | 92,78        | 93,99       | 0,05%          | 18,68%         |
| Médio-Norte | -             | 91,99       | 92,14        | 91,15        | 91,69       | -0,34%         | 15,76%         |
| Oeste       | -             | 94,76       | 94,70        | 94,33        | 94,55       | -0,22%         | 19,39%         |
| Centro-Sul  | -             | 95,05       | 95,13        | 94,76        | 94,54       | -0,53%         | 19,37%         |
| Sudeste     | -             | 95,75       | 95,83        | 95,07        | 95,25       | -0,52%         | 17,27%         |

Fonte: Imea

### MÉDIA DA ESCALA DE ABATE (Dias) – de 16 a 19 de novembro

| Regiões     | Segunda-feira | Terça-feira | Quarta-feira | Quinta-feira | Sexta-feira | Varição Absoluta semanal (dias) | Varição Absoluta mensal (dias) |
|-------------|---------------|-------------|--------------|--------------|-------------|---------------------------------|--------------------------------|
| Noroeste    | -             | 5,90        | 8,37         | 7,99         | 8,12        | 0,38                            | 0,85                           |
| Norte       | -             | 5,27        | 6,08         | 6,61         | 6,69        | 0,27                            | 0,39                           |
| Nordeste    | -             | 5,56        | 5,91         | 6,26         | 6,28        | 0,13                            | 0,31                           |
| Médio-Norte | -             | 5,60        | 6,74         | 7,25         | 7,50        | 0,34                            | 0,56                           |
| Oeste       | -             | 9,38        | 8,33         | 8,74         | 9,68        | 0,03                            | 1,01                           |
| Centro-Sul  | -             | 7,36        | 7,49         | 7,63         | 8,39        | 0,14                            | 0,74                           |
| Sudeste     | -             | 4,80        | 5,58         | 5,62         | 5,52        | 0,15                            | 0,15                           |

Fonte: Imea

### DIFERENÇA DOS PREÇOS À VISTA E A PRAZO (BOI GORDO)

| Regiões     | Média em 2009 | Média Nov./10 |
|-------------|---------------|---------------|
| Noroeste    | 3,93%         | 1,38%         |
| Norte       | 3,98%         | 1,89%         |
| Nordeste    | 3,64%         | 1,17%         |
| Médio-Norte | 4,56%         | 1,55%         |
| Oeste       | 3,53%         | 1,28%         |
| Centro-Sul  | 3,25%         | 1,10%         |
| Sudeste     | 3,37%         | 1,10%         |

Fonte: Imea

### DIFERENÇA DE BASE PARA PREÇOS DA ARROBA DO BOI GORDO À VISTA ENTRE MATO GROSSO E SÃO PAULO

| Regiões     | Diferença média de 2009 |         | Diferença média de Nov/10 |         |
|-------------|-------------------------|---------|---------------------------|---------|
|             | R\$                     | %       | R\$                       | %       |
| Noroeste    | 11,72                   | -15,11% | 17,31                     | -15,11% |
| Norte       | 12,92                   | -16,65% | 17,10                     | -14,92% |
| Nordeste    | 13,04                   | -16,80% | 15,87                     | -13,85% |
| Médio-Norte | 13,21                   | -17,02% | 16,23                     | -14,16% |
| Oeste       | 10,85                   | -13,98% | 15,18                     | -13,24% |
| Centro-Sul  | 10,20                   | -13,14% | 14,78                     | -12,89% |
| Sudeste     | 10,66                   | -13,73% | 14,34                     | -12,51% |

Fonte: Imea, Cepea

## Estatísticas – Bovinocultura

19 de novembro de 2010

Número: 129

### PREÇOS DOS MACHOS PARA REPOSIÇÃO (R\$/cabeça) – de 16 a 19 de novembro

| Região             | Boi Magro Nelore com 360kg (12@) |                |               | Garrote Nelore de 18 meses com 285 kg (9,5@) |                |               | Bezerro Nelore de 12 meses com 210kg (7@) |               |               | Bezerro Nelore de 8 meses com 165kg (5,5@) |               |               |
|--------------------|----------------------------------|----------------|---------------|--|----------------|---------------|---|---------------|---------------|--|---------------|---------------|
|                    | Médio                            | Máximo         | Mínimo        | Médio  | Máximo         | Mínimo        | Médio                                     | Máximo        | Mínimo        | Médio                                      | Máximo        | Mínimo        |
| <b>Mato Grosso</b> | <b>1059,17</b>                   | <b>1250,00</b> | <b>860,00</b> | <b>871,95</b>                                | <b>1000,00</b> | <b>720,00</b> | <b>706,19</b>                             | <b>850,00</b> | <b>620,00</b> | <b>649,52</b>                              | <b>750,00</b> | <b>580,00</b> |
| Noroeste           | 1023,33                          | 1050,00        | 1000,00       | 866,67                                       | 900,00         | 850,00        | 687,50                                    | 750,00        | 630,00        | 630,00                                     | 650,00        | 580,00        |
| Norte              | 1057,50                          | 1100,00        | 960,00        | 896,25                                       | 1000,00        | 720,00        | 722,50                                    | 850,00        | 680,00        | 650,00                                     | 720,00        | 620,00        |
| Nordeste           | 1066,67                          | 1150,00        | 950,00        | 850,00                                       | 900,00         | 750,00        | 676,67                                    | 700,00        | 650,00        | 626,67                                     | 650,00        | 580,00        |
| Médio-Norte        | 1050,00                          | 1100,00        | 1000,00       | 850,00                                       | 900,00         | 800,00        | 680,00                                    | 720,00        | 640,00        | 640,00                                     | 680,00        | 600,00        |
| Oeste              | 1056,00                          | 1200,00        | 860,00        | 875,00                                       | 1000,00        | 750,00        | 711,67                                    | 750,00        | 670,00        | 658,33                                     | 700,00        | 600,00        |
| Centro-Sul         | 1083,08                          | 1250,00        | 900,00        | 885,38                                       | 1000,00        | 780,00        | 713,85                                    | 800,00        | 620,00        | 656,92                                     | 750,00        | 580,00        |
| Sudeste            | 1030,00                          | 1200,00        | 980,00        | 828,33                                       | 850,00         | 800,00        | 698,33                                    | 730,00        | 660,00        | 651,67                                     | 670,00        | 620,00        |

Fonte: Imea

### PREÇOS DAS FÊMEAS PARA REPOSIÇÃO (R\$/cabeça) – de 16 a 19 de novembro

| Região             | Vaca Nelore de 315 kg (10,5@) |                |               | Novilha Nelore de 18 meses com 255 kg (8,5@) |               |               | Bezerra Nelore de 12 meses com 180 kg (6@) |               |               | Bezerra Nelore de 8 meses com 150 kg (5@) |               |               |
|--------------------|-------------------------------|----------------|---------------|--|---------------|---------------|--|---------------|---------------|---|---------------|---------------|
|                    | Médio                         | Máximo         | Mínimo        | Médio  | Máximo        | Mínimo        | Médio                                      | Máximo        | Mínimo        | Médio                                     | Máximo        | Mínimo        |
| <b>Mato Grosso</b> | <b>824,25</b>                 | <b>1080,00</b> | <b>680,00</b> | <b>660,50</b>                                | <b>850,00</b> | <b>520,00</b> | <b>514,88</b>                              | <b>700,00</b> | <b>350,00</b> | <b>460,00</b>                             | <b>570,00</b> | <b>330,00</b> |
| Noroeste           | 866,67                        | 900,00         | 800,00        | 683,33                                       | 700,00        | 650,00        | 515,00                                     | 550,00        | 460,00        | 447,50                                    | 460,00        | 430,00        |
| Norte              | 900,00                        | 1000,00        | 800,00        | 712,50                                       | 850,00        | 650,00        | 535,00                                     | 700,00        | 450,00        | 470,00                                    | 570,00        | 400,00        |
| Nordeste           | 766,67                        | 850,00         | 700,00        | 650,00                                       | 700,00        | 570,00        | 483,33                                     | 500,00        | 450,00        | 433,33                                    | 450,00        | 400,00        |
| Médio-Norte        | 850,00                        | 900,00         | 800,00        | 670,00                                       | 700,00        | 640,00        | 490,00                                     | 530,00        | 450,00        | 460,00                                    | 500,00        | 420,00        |
| Oeste              | 821,67                        | 1080,00        | 750,00        | 658,33                                       | 750,00        | 550,00        | 513,33                                     | 600,00        | 350,00        | 461,67                                    | 550,00        | 330,00        |
| Centro-Sul         | 802,31                        | 1000,00        | 680,00        | 650,77                                       | 750,00        | 530,00        | 530,00                                     | 600,00        | 420,00        | 472,31                                    | 550,00        | 400,00        |
| Sudeste            | 762,00                        | 850,00         | 700,00        | 594,00                                       | 650,00        | 520,00        | 474,00                                     | 550,00        | 430,00        | 436,00                                    | 500,00        | 400,00        |

Fonte: Imea

### PREÇOS DOS PRINCIPAIS CORTES DE CARNE BOVINA NO ATACADO (R\$/kg)

| Corte              | 2009 | 2010 |      |      |      |      |      |      |      |      |      |      |     | Variação dos preços |         |                    |
|--------------------|------|------|------|------|------|------|------|------|------|------|------|------|-----|---------------------|---------|--------------------|
|                    |      | jan  | fev  | mar  | abr  | mai  | jun  | jul  | ago  | set  | out  | nov  | dez | Dez09/<br>Out10     | Jan/Out | 2009 até<br>Out/10 |
| Traseiro com osso  | 5,99 | 6,28 | 6,08 | 6,17 | 6,23 | 6,30 | 6,32 | 6,42 | 6,65 | 7,02 | 7,72 | 8,97 |     | 49,69%              | 16,17%  | 49,69%             |
| Dianteiro com osso | 3,91 | 3,51 | 3,59 | 3,96 | 3,99 | 3,91 | 4,06 | 4,14 | 4,41 | 4,80 | 4,99 | 5,48 |     | 40,24%              | 9,94%   | 40,24%             |
| Ponta de agulha    | 3,80 | 3,51 | 3,61 | 3,70 | 3,77 | 3,89 | 3,88 | 3,97 | 4,23 | 4,62 | 5,19 | 6,00 |     | 57,89%              | 15,57%  | 57,89%             |
| Carcaça casada     | 4,88 | 4,79 | 4,76 | 4,96 | 5,02 | 5,02 | 5,10 | 5,21 | 5,42 | 5,73 | 6,24 | 7,10 |     | 45,49%              | 13,71%  | 45,49%             |

Fonte: Imea

### CUSTO DA BOVINOCULTURA EM MATO GROSSO POR SISTEMAS DE PRODUÇÃO (R\$/@)

| Itens                             | Sistema Produção |       |                 |       |       |                 |         |       |                 |
|-----------------------------------|------------------|-------|-----------------|-------|-------|-----------------|---------|-------|-----------------|
|                                   | Ciclo Completo   |       |                 | Cria  |       |                 | Engorda |       |                 |
|                                   | 2010*            | 2009  | Varição (09-10) | 2010* | 2009  | Varição (09-10) | 2010*   | 2009  | Varição (09-10) |
| 1. MANEJO SANITÁRIO E REPRODUTIVO | 2,20             | 2,16  | 1,85%           | 2,24  | 2,12  | 5,66%           | 1,02    | 1,02  | 0,00%           |
| Vacinas                           | 0,84             | 0,84  | 0,00%           | 0,90  | 0,87  | 3,45%           | 0,38    | 0,39  | -2,56%          |
| Controle Parasitário              | 1,36             | 1,31  | 3,82%           | 1,33  | 1,25  | 6,40%           | 0,64    | 0,63  | 1,59%           |
| Insumos para reprodução animal    | 0,00             | 0,00  | 0,00%           | 0,00  | 0,00  | 0,00%           | 0,00    | 0,00  | 0,00%           |
| 2. SUPLEMENTAÇÃO                  | 9,36             | 9,39  | -0,32%          | 12,07 | 11,79 | 2,37%           | 2,25    | 2,19  | 2,74%           |
| Suplementação mineral             | 9,36             | 9,39  | -0,32%          | 12,07 | 11,79 | 2,37%           | 2,25    | 2,19  | 2,74%           |
| Concentrados                      | 0,00             | 0,00  | 0,00%           | 0,00  | 0,00  | 0,00%           | 0,00    | 0,00  | 0,00%           |
| Operações mecanizadas             | 0,00             | 0,00  | 0,00%           | 0,00  | 0,00  | 0,00%           | 0,00    | 0,00  | 0,00%           |
| 4. RENOVAÇÃO DE PASTAGEM          | 10,67            | 8,62  | 23,78%          | 14,82 | 11,60 | 27,76%          | 4,64    | 3,81  | 21,78%          |
| Fertilizantes/Corretivos          | 1,54             | 1,42  | 8,45%           | 5,07  | 4,37  | 16,02%          | 1,44    | 1,33  | 8,27%           |
| Defensivos                        | 1,36             | 1,48  | -8,11%          | 1,05  | 1,08  | -2,78%          | 0,35    | 0,39  | -10,26%         |
| Plantio                           | 4,83             | 2,78  | 73,74%          | 5,31  | 2,89  | 83,74%          | 1,73    | 0,98  | 76,53%          |
| Operação mecanizada               | 2,94             | 2,93  | 0,34%           | 3,40  | 3,25  | 4,62%           | 1,12    | 1,12  | 0,00%           |
| 5. RECUPERAÇÃO DE PASTAGEM        | 6,58             | 6,84  | -3,80%          | 5,40  | 5,52  | -2,17%          | 3,60    | 3,74  | -3,74%          |
| Fertilizantes/Corretivos          | 0,00             | 0,00  | 0,00%           | 0,00  | 0,00  | 0,00%           | 0,00    | 0,00  | 0,00%           |
| Defensivos                        | 6,17             | 6,43  | -4,04%          | 5,01  | 5,14  | -2,53%          | 3,41    | 3,55  | -3,94%          |
| Operação mecanizada               | 0,41             | 0,41  | 0,00%           | 0,39  | 0,37  | 5,41%           | 0,20    | 0,20  | 0,00%           |
| 6. CONTROLE DE PRAGAS             | 0,00             | 0,00  | 0,00%           | 0,03  | 0,03  | 0,00%           | 0,08    | 0,08  | 0,00%           |
| Defensivos                        | 0,00             | 0,00  | 0,00%           | 0,02  | 0,02  | 0,00%           | 0,05    | 0,05  | 0,00%           |
| Operação mecanizada               | 0,02             | 0,03  | -33,33%         | 0,02  | 0,02  | 0,00%           | 0,01    | 0,01  | 0,00%           |
| 7. OUTRAS OPERAÇÕES               | 0,06             | 0,08  | -25,00%         | 0,05  | 0,06  | -16,67%         | 0,02    | 0,03  | -33,33%         |
| Defensivos                        | 0,04             | 0,05  | -20,00%         | 0,03  | 0,04  | -25,00%         | 0,01    | 0,02  | -50,00%         |
| Operação mecanizada               | 0,03             | 0,03  | 0,00%           | 0,02  | 0,02  | 0,00%           | 0,01    | 0,01  | 0,00%           |
| 8. AQUISIÇÃO DE ANIMAIS           | 2,81             | 2,81  | 0,00%           | 4,06  | 3,90  | 4,10%           | 38,38   | 35,82 | 7,15%           |
| Compra dos animais                | 2,52             | 2,52  | 0,00%           | 3,80  | 3,65  | 4,11%           | 36,10   | 33,62 | 7,38%           |
| Comissão                          | 0,11             | 0,11  | 0,00%           | 0,16  | 0,15  | 6,67%           | 1,08    | 1,01  | 6,93%           |
| Transporte                        | 0,18             | 0,18  | 0,00%           | 0,10  | 0,10  | 0,00%           | 1,20    | 1,20  | 0,00%           |
| 9. MÃO DE OBRA                    | 10,42            | 10,40 | 0,19%           | 9,77  | 9,41  | 3,83%           | 4,62    | 4,62  | 0,00%           |
| Manejo do gado                    | 6,96             | 6,95  | 0,14%           | 6,17  | 5,95  | 3,70%           | 2,61    | 2,61  | 0,00%           |
| Outros                            | 3,46             | 3,45  | 0,29%           | 3,60  | 3,46  | 4,05%           | 2,01    | 2,01  | 0,00%           |
| 10. OUTROS CUSTOS                 | 22,69            | 22,44 | 1,11%           | 15,48 | 14,82 | 4,45%           | 10,23   | 10,03 | 1,99%           |
| Assistência Técnica               | 0,07             | 0,06  | 16,67%          | 0,15  | 0,13  | 15,38%          | 0,07    | 0,07  | 0,00%           |
| Impostos                          | 2,11             | 1,92  | 9,90%           | 1,79  | 1,60  | 11,88%          | 2,13    | 1,94  | 9,79%           |
| Seguros                           | 0,00             | 0,00  | 0,00%           | 0,00  | 0,00  | 0,00%           | 0,00    | 0,00  | 0,00%           |
| Financiamentos                    | 0,00             | 0,00  | 0,00%           | 0,00  | 0,00  | 0,00%           | 0,00    | 0,00  | 0,00%           |
| Custos Administrativos            | 20,50            | 20,45 | 0,24%           | 13,55 | 13,09 | 3,51%           | 8,02    | 8,02  | 0,00%           |
| COE (1 + 2 + ... + 10)            | 64,81            | 62,74 | 3,30%           | 63,91 | 59,25 | 7,86%           | 64,84   | 61,34 | 5,71%           |
| 11. CUSTOS FIXOS                  | 21,61            | 23,32 | -7,33%          | 17,72 | 19,28 | -8,06%          | 10,10   | 10,78 | -6,31%          |
| Depreciação de máq. e equipam.    | 2,09             | 2,08  | 0,48%           | 2,05  | 1,97  | 4,22%           | 0,81    | 0,81  | 0,00%           |
| Custo da terra                    | 19,52            | 21,23 | -8,05%          | 15,67 | 17,31 | -9,46%          | 9,29    | 9,97  | -6,83%          |
| COT (COE + 11)                    | 86,41            | 86,06 | 0,41%           | 81,64 | 78,53 | 3,96%           | 74,94   | 72,13 | 3,90%           |

Fonte: Imea

\*média até o mês de outubro

Nota:

COE – Custo Operacional Efetivo

COT – Custo Operacional Total

### PREÇOS DOS PRINCIPAIS CORTES DE CARNE BOVINA NO VAREJO (R\$/kg)

| Corte              | 2009         | 2010         |             |             |             |              |              |             |              |              |      |      |      | Variação dos preços |             |                   |               |               |               |
|--------------------|--------------|--------------|-------------|-------------|-------------|--------------|--------------|-------------|--------------|--------------|------|------|------|---------------------|-------------|-------------------|---------------|---------------|---------------|
|                    |              | Jan.         | Fev.        | Mar.        | Abr.        | Mai.         | Jun.         | Jul.        | Ago.         | Set.         | Out. | Nov. | Dez. | Set09-Set10         | Ago10-Set10 | 2009 até Set/2010 |               |               |               |
| <b>PREÇO MÉDIO</b> | <b>10,48</b> | <b>10,81</b> | <b>9,50</b> | <b>9,73</b> | <b>9,79</b> | <b>10,13</b> | <b>10,16</b> | <b>9,99</b> | <b>10,48</b> | <b>11,76</b> |      |      |      |                     |             |                   | <b>14,16%</b> | <b>12,23%</b> | <b>12,20%</b> |
| FILÉ MIGNON        | 19,21        | 22,91        | 21,65       | 21,24       | 18,46       | 19,03        | 23,02        | 20,96       | 20,27        | 25,38        |      |      |      |                     |             |                   | 33,66%        | 25,24%        | 32,13%        |
| CONTRAFILÉ         | 15,41        | 17,54        | 14,68       | 16,32       | 15,57       | 15,74        | 14,90        | 14,49       | 15,66        | 16,59        |      |      |      |                     |             |                   | 11,29%        | 5,98%         | 7,68%         |
| PICANHA            | 29,52        | 25,1         | 24,05       | 24,77       | 22,52       | 22,69        | 21,04        | 20,59       | 24,31        | 29,70        |      |      |      |                     |             |                   | -9,86%        | 22,18%        | 0,61%         |
| ALCATRA            | 15,06        | 16,81        | 15,89       | 15,52       | 13,49       | 16,29        | 14,96        | 15,20       | 14,89        | 17,49        |      |      |      |                     |             |                   | 29,61%        | 17,41%        | 16,10%        |
| COXÃO MOLE         | 12,90        | 13,25        | 11,81       | 12,09       | 12,29       | 12,22        | 12,41        | 12,39       | 12,66        | 14,69        |      |      |      |                     |             |                   | 15,19%        | 16,04%        | 13,85%        |
| COXÃO DURO         | 11,18        | 11,68        | 10,98       | 10,93       | 11,18       | 11,43        | 11,11        | 11,28       | 11,19        | 12,83        |      |      |      |                     |             |                   | 17,78%        | 14,66%        | 14,73%        |
| PATINHO            | 12,15        | 12,35        | 11,02       | 10,90       | 11,55       | 11,87        | 11,60        | 11,41       | 11,67        | 13,66        |      |      |      |                     |             |                   | 12,09%        | 17,05%        | 12,46%        |
| ACÉM               | 8,59         | 10,83        | 7,68        | 6,99        | 7,49        | 7,99         | 8,06         | 6,49        | 7,49         | 9,34         |      |      |      |                     |             |                   | 16,90%        | 24,70%        | 8,73%         |
| MÚSCULO            | 8,62         | 7,87         | 6,95        | 7,46        | 7,62        | 7,74         | 8,12         | 8,24        | 8,56         | 9,12         |      |      |      |                     |             |                   | 1,71%         | 6,60%         | 5,84%         |
| COSTELA            | 6,20         | 5,34         | 4,54        | 4,99        | 6,09        | 6,08         | 6,04         | 6,24        | 6,63         | 7,43         |      |      |      |                     |             |                   | 14,54%        | 12,12%        | 19,89%        |
| FRALDINHA          | 10,46        | 11,36        | 11,04       | 10,31       | 10,37       | 10,91        | 10,58        | 10,39       | 12,08        | 12,83        |      |      |      |                     |             |                   | 50,23%        | 6,25%         | 22,66%        |
| LAGARTO            | 10,62        | 11,51        | 9,81        | 10,17       | 10,27       | 10,39        | 10,90        | 10,53       | 11,24        | 12,12        |      |      |      |                     |             |                   | 20,56%        | 7,77%         | 14,09%        |
| MAMINHA            | 14,79        | 16,13        | 16,80       | 14,15       | 13,82       | 15,27        | 14,60        | 14,76       | 16,16        | 17,92        |      |      |      |                     |             |                   | 41,77%        | 10,89%        | 21,16%        |

Fonte: APR e Imea

### REBANHO BOVINO DE MATO GROSSO POR REGIÃO (mil cabeças)

| Rebanho            | 2002          | 2003          | 2004          | 2005          | 2006          | 2007          | 2008          | 2009          | %por região   | Evolução 2002/2009(%) | Evolução 2008/2009(%) |
|--------------------|---------------|---------------|---------------|---------------|---------------|---------------|---------------|---------------|---------------|-----------------------|-----------------------|
| <b>Mato Grosso</b> | <b>22.251</b> | <b>24.704</b> | <b>26.004</b> | <b>26.844</b> | <b>26.172</b> | <b>25.740</b> | <b>26.021</b> | <b>27.295</b> | <b>100,0%</b> | <b>22,7%</b>          | <b>4,9%</b>           |
| Noroeste           | 2.788         | 3.084         | 3.624         | 3.697         | 3.753         | 3.689         | 3.886         | 4.085         | 15,0%         | 46,6%                 | 5,1%                  |
| Norte              | 3.626         | 4.195         | 4.148         | 4.932         | 4.808         | 4.708         | 4.939         | 5.255         | 19,3%         | 44,9%                 | 6,4%                  |
| Nordeste           | 3.950         | 4.262         | 4.587         | 4.709         | 4.875         | 4.872         | 4.812         | 5.152         | 18,9%         | 30,4%                 | 7,1%                  |
| Médio-Norte        | 756           | 741           | 719           | 713           | 751           | 808           | 819           | 843           | 3,1%          | 11,5%                 | 3,0%                  |
| Oeste              | 3.551         | 4.018         | 4.386         | 4.213         | 4.002         | 3.837         | 3.752         | 3.872         | 14,2%         | 9,0%                  | 3,2%                  |
| Centro-Sul         | 3.053         | 3.589         | 4.120         | 4.152         | 3.888         | 3.720         | 3.660         | 3.732         | 13,7%         | 22,2%                 | 2,0%                  |
| Sudeste            | 4.527         | 4.817         | 4.422         | 4.427         | 4.095         | 4.105         | 4.153         | 4.356         | 16,0%         | -3,8%                 | 4,9%                  |

Fonte: Indea; Elaboração: Imea

### UTILIZAÇÃO DA CAPACIDADE INDUSTRIAL INSTALADA (%) – Plantas SIF construídas em Mato Grosso

| Região             | jan/10       | fev/10       | mar/10       | abr/10       | mai/10       | jun/10        | jul/10       | ago/10       | set/10       | out/10 | nov/10 | dez/10 | Média anual  |              |
|--------------------|--------------|--------------|--------------|--------------|--------------|---------------|--------------|--------------|--------------|--------|--------|--------|--------------|--------------|
|                    |              |              |              |              |              |               |              |              |              |        |        |        | 2010         | 2009         |
| <b>Mato Grosso</b> | <b>37,9%</b> | <b>45,4%</b> | <b>39,9%</b> | <b>42,6%</b> | <b>42,1%</b> | <b>40,8%*</b> | <b>38,2%</b> | <b>37,7%</b> | <b>27,7%</b> |        |        |        | <b>39,2%</b> | <b>42,7%</b> |
| Noroeste           | 43,6%        | 54,1%        | 50,4%        | 48,7%        | 52,6%        | 51,9%         | 44,2%        | 26,9%        | 34,9%        |        |        |        | 45,3%        | 49,9%        |
| Norte              | 50,5%        | 58,4%        | 48,9%        | 51,9%        | 48,2%        | 43,5%         | 44,9%        | 34,8%        | 34,4%        |        |        |        | 46,2%        | 35,5%        |
| Nordeste           | 16,5%        | 20,6%        | 19,8%        | 26,3%        | 20,3%        | 26,2%         | 17,3%        | 18,2%        | 12,8%        |        |        |        | 19,8%        | 23,9%        |
| Médio-Norte        | 54,9%        | 60,0%        | 61,0%        | 68,4%        | 53,1%        | 15,2%         | 42,6%        | 58,2%        | 44,0%        |        |        |        | 50,8%        | 62,9%        |
| Oeste              | 24,8%        | 31,7%        | 32,5%        | 31,7%        | 34,5%        | 32,4%         | 34,4%        | 35,7%        | 19,7%        |        |        |        | 30,8%        | 35,3%        |
| Centro-Sul         | 40,0%        | 49,4%        | 41,8%        | 45,2%        | 43,2%        | 45,8%         | 45,4%        | 47,0%        | 33,2%        |        |        |        | 43,4%        | 53,1%        |
| Sudeste            | 46,5%        | 53,7%        | 44,1%        | 46,2%        | 52,8%        | 50,9%         | 38,5%        | 42,4%        | 27,4%        |        |        |        | 44,7%        | 51,5%        |

Fonte: Imea e Indea

\*inclusão dos sábados no cálculo dos dias úteis

### ABATE TOTAL MENSAL POR REGIÃO DE ORIGEM (mil cabeças)

| Região             | jan/10       | fev/10       | mar/10       | abr/10       | mai/10       | jun/10       | jul/10       | ago/10       | set/10       | out/10 | nov/10 | dez/10 | Total 2010     | Média mensal |       |        |
|--------------------|--------------|--------------|--------------|--------------|--------------|--------------|--------------|--------------|--------------|--------|--------|--------|----------------|--------------|-------|--------|
|                    |              |              |              |              |              |              |              |              |              |        |        |        |                | 2010         | 2009  | Dif. % |
| <b>Mato Grosso</b> | <b>378,2</b> | <b>340,8</b> | <b>392,1</b> | <b>377,4</b> | <b>391,4</b> | <b>372,2</b> | <b>371,9</b> | <b>358,0</b> | <b>351,8</b> |        |        |        | <b>3.333,9</b> | 370,4        | 348,5 | 6,29%  |
| Noroeste           | 41,7         | 40,1         | 57,2         | 58,9         | 62,5         | 48,5         | 48,1         | 45,2         | 37,6         |        |        |        | <b>439,9</b>   | 48,9         | 42,7  | 14,47% |
| Norte              | 83,4         | 78,4         | 79,6         | 79,4         | 76,7         | 74,2         | 80,4         | 61,3         | 52,3         |        |        |        | <b>665,6</b>   | 74,0         | 65,6  | 12,74% |
| Nordeste           | 63,3         | 53,0         | 63,4         | 61,0         | 60,5         | 72,1         | 51,9         | 48,6         | 48,3         |        |        |        | <b>522,1</b>   | 58,0         | 60,8  | -4,59% |
| Médio-Norte        | 20,9         | 10,5         | 13,9         | 14,7         | 16,6         | 13,3         | 22,9         | 29,0         | 29,1         |        |        |        | <b>170,9</b>   | 19,0         | 14,8  | 28,30% |
| Oeste              | 64,4         | 63,9         | 73,6         | 62,7         | 61,0         | 64,4         | 74,0         | 66,4         | 67,1         |        |        |        | <b>597,5</b>   | 66,4         | 65,0  | 2,14%  |
| Centro-Sul         | 46,4         | 34,3         | 43,2         | 41,3         | 41,2         | 41,1         | 35,3         | 44,1         | 45,8         |        |        |        | <b>372,8</b>   | 41,4         | 41,2  | 0,53%  |
| Sudeste            | 58,0         | 60,6         | 61,3         | 59,4         | 73,0         | 58,6         | 59,2         | 63,4         | 71,6         |        |        |        | <b>565,0</b>   | 62,8         | 58,4  | 7,49%  |

Fonte: Indea; Elaboração: Imea

### PERCENTUAL DE ABATE DE FÊMEAS POR REGIÃO DE ORIGEM (%)

| Região             | jan/10        | fev/10        | mar/10        | abr/10        | mai/10        | jun/10        | jul/10        | ago/10        | set/10        | out/10 | nov/10 | dez/10 | Total2010     | Média mensal  |                 |
|--------------------|---------------|---------------|---------------|---------------|---------------|---------------|---------------|---------------|---------------|--------|--------|--------|---------------|---------------|-----------------|
|                    |               |               |               |               |               |               |               |               |               |        |        |        |               | 2009          | Dif.pp          |
| <b>Mato Grosso</b> | <b>34,05%</b> | <b>40,31%</b> | <b>41,24%</b> | <b>36,39%</b> | <b>35,46%</b> | <b>32,79%</b> | <b>30,64%</b> | <b>28,50%</b> | <b>26,85%</b> |        |        |        | <b>34,03%</b> | <b>35,50%</b> | <b>-1,47 pp</b> |
| Noroeste           | 38,36%        | 44,19%        | 46,23%        | 35,94%        | 36,19%        | 37,43%        | 37,62%        | 37,25%        | 37,82%        |        |        |        | 39,00%        | 38,50%        | 0,50 pp         |
| Norte              | 30,28%        | 36,05%        | 42,42%        | 38,43%        | 42,52%        | 32,45%        | 32,74%        | 33,92%        | 39,10%        |        |        |        | 36,43%        | 36,00%        | 0,43 pp         |
| Nordeste           | 42,24%        | 46,98%        | 44,07%        | 41,00%        | 38,48%        | 33,05%        | 35,99%        | 33,23%        | 29,88%        |        |        |        | 38,32%        | 41,30%        | -2,98 pp        |
| Médio-Norte        | 14,54%        | 35,92%        | 39,80%        | 40,74%        | 26,92%        | 26,80%        | 19,82%        | 25,22%        | 18,97%        |        |        |        | 27,64%        | 22,80%        | 4,84 pp         |
| Oeste              | 31,33%        | 33,43%        | 35,64%        | 27,77%        | 28,61%        | 29,76%        | 25,20%        | 22,27%        | 18,03%        |        |        |        | 28,00%        | 29,10%        | -1,10 pp        |
| Centro-Sul         | 35,70%        | 43,46%        | 38,39%        | 37,31%        | 37,44%        | 35,49%        | 34,23%        | 26,57%        | 29,60%        |        |        |        | 35,35%        | 40,20%        | -4,85 pp        |
| Sudeste            | 36,19%        | 43,65%        | 41,19%        | 36,73%        | 31,48%        | 31,30%        | 26,29%        | 22,78%        | 19,79%        |        |        |        | 32,16%        | 34,00%        | -1,84 pp        |

Fonte: Indea; Elaboração: Imea

### EXPORTAÇÕES MATO-GROSSENSES DE CARNE EM VOLUME (toneladas de equivalente carcaça)

| Região         | jan 2010      | fev 2010      | Mar 2010      | abr 2010      | mai 2010      | jun 2010      | jul 2010      | ago 2010      | set 2010      | out 2010      | nov 2010 | dez 2010 | Total 2010     | Média mensal  |               |               |
|----------------|---------------|---------------|---------------|---------------|---------------|---------------|---------------|---------------|---------------|---------------|----------|----------|----------------|---------------|---------------|---------------|
|                |               |               |               |               |               |               |               |               |               |               |          |          |                | 2010          | 2009          | Dif. %        |
| <b>Total</b>   | <b>14.886</b> | <b>14.577</b> | <b>17.774</b> | <b>19.092</b> | <b>19.275</b> | <b>23.691</b> | <b>24.258</b> | <b>24.087</b> | <b>16.729</b> | <b>17.636</b> |          |          | <b>192.005</b> | <b>19.201</b> | <b>15.472</b> | <b>24,10%</b> |
| União Européia | 700           | 972           | 702           | 870           | 931           | 992           | 890           | 1.264         | 1.125         | 1.975         |          |          | 10.421         | 1.042         | 946           | 10,15%        |
| Oriente Médio  | 4.407         | 4.835         | 5.191         | 5.683         | 5.769         | 7.853         | 8.870         | 8.348         | 6.309         | 6.330         |          |          | 63.595         | 6.360         | 2.817         | 125,75%       |
| China          | 1.342         | 1.872         | 1.984         | 1.258         | 1.883         | 1.747         | 721           | 419           | 370           | 636           |          |          | 12.232         | 1.223         | 1.469         | -16,73%       |
| Rússia         | 3.539         | 2.924         | 5.384         | 5.445         | 5.451         | 6.300         | 5.801         | 6.392         | 3.720         | 3.735         |          |          | 48.691         | 4.869         | 5.312         | -8,34%        |
| Venezuela      | 2.328         | 1.989         | 66            | 2.248         | 1.412         | 639           | 1.214         | 2.226         | 1.218         | 857           |          |          | 14.196         | 1.420         | 1.729         | -17,90%       |
| Outros países  | 2.569         | 1.986         | 4.449         | 3.588         | 3.829         | 6.159         | 6.762         | 5.437         | 3.988         | 4.103         |          |          | 42.870         | 4.287         | 3.198         | 34,05%        |

Fonte: Secex; Elaboração: Imea

### EXPORTAÇÕES MATO-GROSSENSES DE CARNE EM VALOR (mil US\$ FOB)

| Região         | jan 2010      | fev 2010      | Mar 2010      | abr 2010      | mai 2010      | jun 2010      | jul 2010      | ago 2010      | set 2010      | out 2010      | nov 2010 | dez 2010 | Total 2010     | Média mensal  |               |               |
|----------------|---------------|---------------|---------------|---------------|---------------|---------------|---------------|---------------|---------------|---------------|----------|----------|----------------|---------------|---------------|---------------|
|                |               |               |               |               |               |               |               |               |               |               |          |          |                | 2010          | 2009          | Dif. %        |
| <b>Total</b>   | <b>41.916</b> | <b>41.789</b> | <b>47.975</b> | <b>54.351</b> | <b>56.171</b> | <b>70.678</b> | <b>73.049</b> | <b>75.693</b> | <b>53.948</b> | <b>62.079</b> |          |          | <b>577.649</b> | <b>57.765</b> | <b>39.417</b> | <b>46,55%</b> |
| União Européia | 3.017         | 4.708         | 3.617         | 4.476         | 4.930         | 5.490         | 4.589         | 6.651         | 6.439         | 11.320        |          |          | 55.238         | 5.524         | 4.315         | 28,01%        |
| Oriente Médio  | 13.716        | 14.222        | 14.990        | 17.273        | 17.858        | 23.954        | 28.297        | 28.120        | 20.453        | 21.889        |          |          | 200.772        | 20.077        | 7.977         | 151,69%       |
| China          | 3.357         | 4.784         | 5.185         | 3.174         | 4.781         | 5.103         | 2.167         | 1.262         | 929           | 1.610         |          |          | 32.354         | 3.235         | 3.568         | -9,32%        |
| Rússia         | 8.424         | 7.251         | 13.508        | 14.092        | 14.648        | 17.894        | 15.808        | 17.917        | 11.369        | 12.026        |          |          | 132.938        | 13.294        | 11.464        | 15,96%        |
| Venezuela      | 7.299         | 6.567         | 164           | 6.411         | 4.090         | 1.885         | 3.427         | 6.591         | 3.722         | 2.565         |          |          | 42.722         | 4.272         | 5.010         | -14,73%       |
| Outros países  | 6.103         | 4.257         | 10.511        | 8.923         | 9.863         | 16.352        | 18.761        | 15.151        | 11.036        | 12.668        |          |          | 113.626        | 11.363        | 7.083         | 60,42%        |

Fonte: Secex; Elaboração: Imea

### EXPORTAÇÕES BRASILEIRAS POR ESTADO DE ORIGEM (toneladas de equivalente carcaça)

| Estado             | 2004             | 2005             | 2006             | 2007             | 2008             | 2009             | 2010*            | Market Share   |                |                |
|--------------------|------------------|------------------|------------------|------------------|------------------|------------------|------------------|----------------|----------------|----------------|
|                    |                  |                  |                  |                  |                  |                  |                  | 2010*          | 2009           | 2004-2009      |
| <b>Brasil</b>      | <b>1.462.559</b> | <b>1.683.755</b> | <b>1.903.203</b> | <b>1.990.500</b> | <b>1.633.467</b> | <b>1.450.377</b> | <b>1.922.151</b> | <b>100,00%</b> | <b>100,00%</b> | <b>100,00%</b> |
| São Paulo          | 1.033.445        | 1.007.783        | 946.907          | 992.257          | 734.858          | 598.980          | 765.877          | 39,84%         | 41,30%         | 59,85%         |
| Mato Grosso        | 67.711           | 119.705          | 252.826          | 279.539          | 213.447          | 185.663          | 257.587          | 13,40%         | 12,80%         | 7,11%          |
| Goiás              | 109.026          | 140.119          | 277.474          | 301.420          | 204.920          | 188.282          | 256.390          | 13,34%         | 12,98%         | 8,32%          |
| Mato Grosso do Sul | 65.327           | 165.932          | 27.114           | 40.132           | 121.634          | 157.254          | 214.275          | 11,15%         | 10,84%         | 9,85%          |
| Rondônia           | 9.547            | 26.015           | 64.722           | 127.824          | 118.864          | 58.510           | 80.495           | 4,19%          | 4,03%          | 1,55%          |
| Minas Gerais       | 27.050           | 50.230           | 112.900          | 115.566          | 85.094           | 98.290           | 137.089          | 7,13%          | 6,78%          | 2,98%          |
| Rio Grande do Sul  | 78.426           | 96.797           | 155.277          | 84.271           | 84.191           | 66.223           | 81.467           | 4,24%          | 4,57%          | 5,75%          |
| Outros Estados     | 72.026           | 77.174           | 65.983           | 49.492           | 70.459           | 97.175           | 128.969          | 6,71%          | 6,70%          | 4,58%          |

\* Janeiro a Outubro

Fonte: Secex; Elaboração: Imea

### ROTA DE ESCOAMENTO DAS EXPORTAÇÕES MATO-GROSSENSES DE CARNE (mil US\$ FOB)

| PORTO DE SAÍDA | 2008           | 2009           | 2010*          | Participação de cada porto |                |               |
|----------------|----------------|----------------|----------------|----------------------------|----------------|---------------|
|                |                |                |                | 2008                       | 2009           | 2010          |
| <b>Total</b>   | <b>633.622</b> | <b>461.719</b> | <b>566.931</b> | <b>100,00%</b>             | <b>100,00%</b> | <b>100,0%</b> |
| Santos (SP)    | 426.003        | 311.322        | 373.997        | 67,20%                     | 70,90%         | 66,0%         |
| Itajaí (SC)    | 98.090         | 33.385         | 48.945         | 15,50%                     | 5,80%          | 8,6%          |
| Paranaguá (PR) | 92.280         | 106.726        | 132.958        | 14,60%                     | 19,90%         | 23,5%         |
| Outros Portos  | 17.248         | 10.286         | 11.032         | 2,70%                      | 3,30%          | 1,9%          |

\* Janeiro a Outubro

Fonte: Secex; Elaboração: Imea

### FOI NOTÍCIA

- Cadeia de carne bovina é tema de painel no Pecforum (Jornal A Gazeta – 16/11/2010)
- Abate de matrizes é causa (Folha do Estado – 16/11/2010)
- Falta de terras não atrapalha agricultura (Folha de São Paulo – 16/11/2010)
- Brasil ameaça ir a OMC contra UE (Valor Econômico – 17/11/2010)
- Austrália: produção de carne bovina recua em setembro (Portal Beef Point - 17/11/2010)
- Recuperações em MT não estão sendo cumpridas pelos Grupos (Diário de Cuiabá – 18/11/2010)
- Pecuária brasileira é destaque em encontro de FAO (Jornal DCI – 19/11/2010)

### INDICADOR ATUAL

### ANTERIOR

|                 |        |        |
|-----------------|--------|--------|
| SELIC (ao ano)  | 10,75% | 10,25% |
| TJLP (ao ano)   | 6,00%  | 6,25%  |
| IPCA 02/10      | 0,75%  | 0,45%  |
| IPCA 12 meses   | 5,08%  | 4,61%  |
| IGP-DI 02/10    | 1,03%  | 1,10%  |
| IGP-DI 12 meses | 8,77%  | 7,70%  |



**Presidente:** Rui Carlos Ottoni Prado  
**Superintendente:** Otávio L. M. Celidonio  
**Elaboração:** Daniel L. Ferreira, Laryana Miranda.

**Equipe técnica:** Anamaria Martins, Benancil Filho, Emerson Moura, Carlos Ivam, Eduardo Lagemann, Flávio Muniz, Luana Camila Almeida, Maria Amélia Tirloni, Marina Graebin, Mayara Infantino, Rustany Lima, Sergio Pasqualli, Stefânia Pasqualotto, Taize Guareschi.