

## Análise de Algodão

19 de novembro de 2010

Número: 61

**ALGODÃO EM PLUMA:** Depois da alta no preço da pluma no mercado internacional ter levado ao descumprimento de aproximadamente 30% dos contratos futuros, sinais de aumento da produção de algodão na Índia fizeram com que as cotações recuassem esta semana na Bolsa de Nova Iorque. No mercado interno, mesmo com a redução da alíquota de importação da commodity, faltou algodão para as indústrias, paralisando teares em São Paulo, isto porque para atender à demanda nacional, de outubro até dezembro mais 70 mil toneladas devem ser importadas, além de outras 180 mil nos cinco primeiros meses do próximo ano.

**Preço Algodão em Pluma Mato Grosso**  
(Valores em R\$/@)

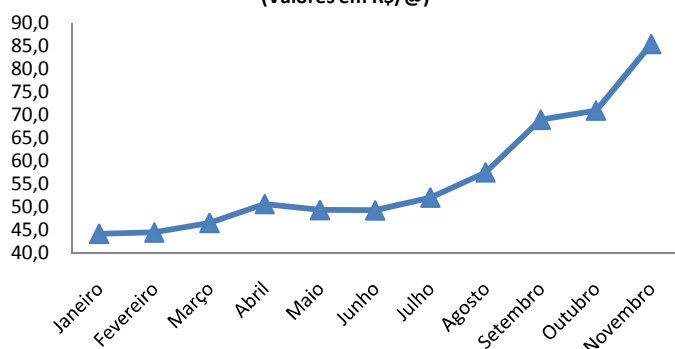

Fonte: Imea

Primavera do Leste

**ALGODÃO - CEPEA/ESALQ**  
(centavos de R\$/lp)

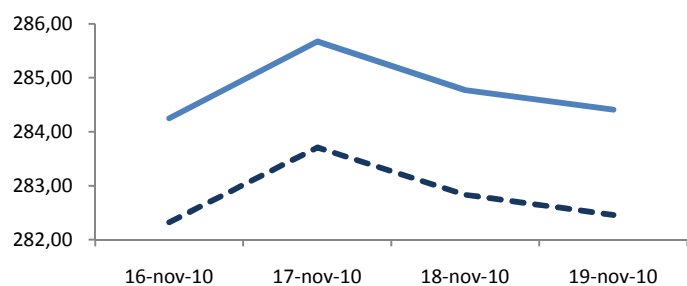

Fonte: Cepea/Esalq

Pgto à vista Pgto 8 dias

### MERCADO INTERNO

**MATO GROSSO:** No acumulado de 2010 a pluma de algodão já atingiu valorização de mais de 100%, ultrapassando a casa dos R\$ 90,00/@ contra R\$ 42,00/@ vistos ainda no início do ano. As fortes altas estão sendo reflexo do contexto interno de baixa oferta de pluma, além dos preços recordes no mercado internacional, que dão suporte para as sucessivas altas no mercado interno. Na cidade de Primavera do Leste, região Sudeste de Mato Grosso, a semana começou com a pluma sendo comercializada a R\$ 91,00/@ e terminou valendo R\$ 91,40/@, registrando aumento de 0,4 % no período.

**SÃO PAULO:** Após as constantes valorizações, o Indicador Cepea/Esalq desacelerou e fechou praticamente da mesma forma que começou, aliviando um pouco a pressão para as indústrias que ainda estão demandando pluma. O Indicador para pagamentos à vista e a prazo iniciaram a semana registrando centavos de R\$ 282,32/lp e centavos de R\$ 284,25/lp, respectivamente e após a iniciar um movimento de queda na quarta-feira encerraram o período cotados a centavos de R\$ 282,46/lp e centavos de R\$ 284,41/lp, registrando um incremento semanal de apenas 0,3%.

**MERCADO INTERNACIONAL:** A cotação do algodão negociado no mercado futuro, com vencimento para dezembro, começou a semana com o movimento de queda iniciado na semana passada e encerrou a segunda-feira valendo centavos de US\$ 138,75/lp. A sequência de baixa foi interrompida na quinta-feira, quando o respectivo contrato terminou o dia cotado a centavos de US\$ 133,90/lp, mas na sexta-feira o preço voltou a cair e a fibra terminou a semana valendo centavos de US\$ 127,90/lp na Bolsa de Nova Iorque. A queda é creditada a temores quanto ao ajuste econômico para conter a inflação na China, principal produtor e importador da commodity.

**NYBOT/ICE - CONTRATOS DE ALGODÃO**  
(centavos de US\$/lp)

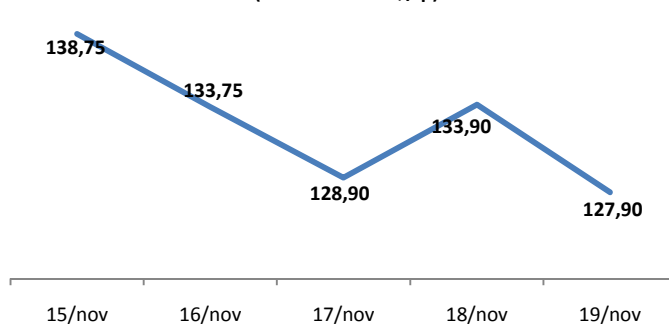

Fonte: Agência Estado

Dezembro/10

## Análise de Algodão

19 de novembro de 2010

Número: 61

### PRODUÇÃO DE ALGODÃO – SAFRA 10/11

	Mato Grosso		Brasil	
	(lim inf)	(lim sup)	(lim inf)	(lim sup)
2007/2008			4.106,9	
2008/2009			3.104,3	
2009/2010			3.037,2	
2010/2011	2.195,4	2.364,2	4.208,9	4.461,5

Fonte: Conab

**PRODUÇÃO SAFRA 2010/11:** Segundo os dados divulgados no 2º Levantamento de Grãos da Conab, a produção de algodão em caroço da safra 10/11 deve ser a maior da história. O órgão federal reviu a área de plantio nacional para 1.080,2 mil hectares no limite inferior e 1.144,3 mil hectares no limite superior. Deste modo, se mantida a produtividade de 3.364 kg/ha, a produção projetada passa a ser de 4.208,9 mil toneladas no limite inferior e 4.461,5 mil toneladas no limite superior, ambas acima da produção de 4.106,9 mil toneladas registrada na safra 2007/2008. Cabe ressaltar que, diante da perspectiva de aumento da produção (46,7% no limite inferior e 58% no limite superior), Mato Grosso é um dos principais responsáveis por essa expansão.

**EXPORTAÇÃO:** As exportações mato-grossenses de pluma de algodão registraram um avanço de 10,1% no mês de outubro, chegando a 51,7 mil toneladas. Após uma pausa no segundo trimestre do ano, os embarques só retomaram o ritmo em agosto, e até agora acumulam 196,1 mil toneladas enviadas ao exterior, volume ainda baixo se comparado com o mesmo período de 2008 e 2009, quando somaram respectivamente 344,5 mil e 284,1 mil toneladas. O aumento da demanda no mercado interno reduziu o volume enviado ao exterior neste ano. Apesar disso, o aumento no preço pago pelo produto exportado tem compensado a menor quantidade embarcada.

### EXPORTAÇÃO - MATO GROSSO (mil toneladas)

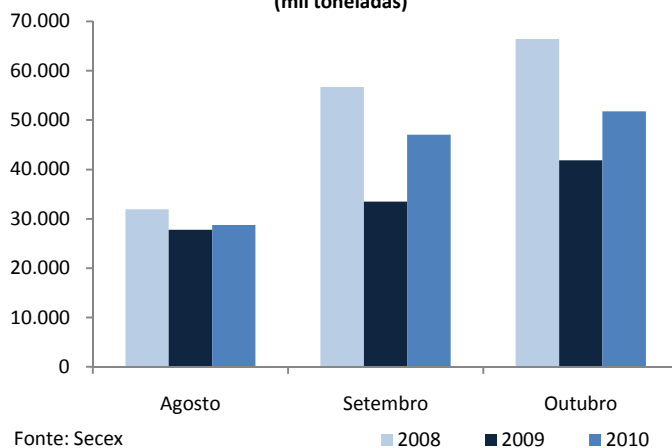

### SUPER TRIPLO - SORRISO (US\$/tonelada)

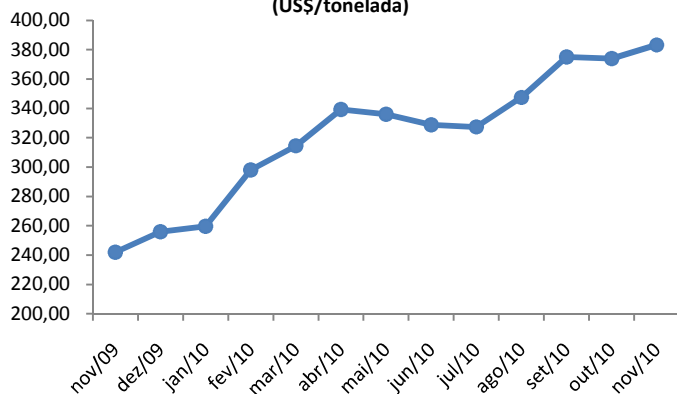

**INSUMOS:** O preço pago pela tonelada do Super Simples na região de Sorriso, segundo levantamento do Imea realizado em novembro, sofreu um reajuste de 2,5%, cotado a US\$ 383,25/tonelada contra os US\$ 373,90/tonelada do mês anterior. Assim, o mesmo produto que em novembro do ano passado era cotado a US\$ 242,01/tonelada, adquiriu no acumulado de 12 meses uma valorização de 58,4%, acréscimo de US\$ 141,24 no preço. A valorização observada neste ano em alguns fertilizantes reduziu em parte os ganhos obtidos pela valorização da fibra, que no mesmo período valorizou-se 121,2%.

## Estatística – Algodão

19 de novembro de 2010

Número: 61

### ALGODÃO: PREÇO PLUMA

Municípios	Segunda-feira	Terça-feira	Quarta-feira	Quinta-feira	Sexta-feira	*Variação Semanal	**Variação Mensal
Rondonópolis	-	R\$ 91,10	R\$ 91,40	R\$ 91,80	R\$ 91,50	2,3%	29,4%
Sorriso	-	R\$ 90,40	R\$ 90,70	R\$ 91,10	R\$ 90,80	2,4%	29,7%
C.N.Parecis	-	R\$ 90,30	R\$ 90,60	R\$ 91,00	R\$ 90,70	2,4%	29,8%
Cuiabá	-	R\$ 91,00	R\$ 91,30	R\$ 91,70	R\$ 91,40	2,4%	29,5%
Campo Verde	-	R\$ 91,00	R\$ 91,30	R\$ 91,70	R\$ 91,40	2,4%	29,5%

Variação de Preço: 19/11 versus \* 12/11 e \*\*22/10

Valores em R\$/@

Fonte: Imea

### NÚMEROS DA SEMANA

Municípios	Segunda-feira	Terça-feira	Quarta-feira	Quinta-feira	Sexta-feira	*Variação Semanal	**Variação Mensal
Dólar <sup>(1)</sup>	-	R\$ 1,73	R\$ 1,72	R\$ 1,72	R\$ 1,71	-0,5%	0,7%
Algodão NY <sup>(2)</sup>	\$138,75	\$133,75	\$128,90	\$133,90	\$127,90	-8,8%	6,8%

Variação de Preço: 19/11 versus \* 12/11 e \*\*22/10

Contratos de Algodão Vencimento: Dezembro 2010

Valores em <sup>(1)</sup>R\$/US\$, <sup>(2)</sup>Cents de US\$/LP

Fonte: Nybot/Ice

### ALGODÃO: PREÇO CAROÇO

Municípios	18/10 a 22/10	25/10 a 29/10	01/11 a 05/11	08/11 a 12/11	16/11 a 19/11	*Variação Semanal	**Variação Mensal
Lucas do Rio Verde	R\$ 272,54	R\$ 272,54	R\$ 272,54	R\$ 272,54	R\$ 272,54	0%	0%
Campo Novo do Parecis	R\$ 278,28	R\$ 278,28	R\$ 278,28	R\$ 278,28	R\$ 278,28	0%	0%
Primavera do Leste	R\$ 303,91	R\$ 303,91	R\$ 303,91	R\$ 303,91	R\$ 303,91	0%	0%

Variação de Preço: 19/11 versus \* 12/11 e \*\*22/10

Valores em R\$/t

Fonte: Imea

### ALGODÃO: FRETE

Origem / Destino	CAMPO VERDE	DIAMANTINO	PEDRA PRETA	RONDONÓPOLIS	SAPEZAL	SORRISO
PARANAGUÁ	R\$ 185,00	R\$ 215,00	R\$ 180,00	R\$ 177,50	R\$ 222,50	R\$ 225,00
SANTOS	R\$ 192,50	R\$ 220,00	R\$ 190,00	R\$ 185,00	R\$ 230,00	R\$ 235,00
SÃO PAULO	R\$ 201,00	R\$ 227,50	R\$ 198,50	R\$ 193,50	R\$ 227,50	R\$ 235,00
NORDESTE DE SC	R\$ 198,50	R\$ 237,50	R\$ 191,00	R\$ 191,00	R\$ 240,00	R\$ 242,50

Média 2ª Quinzena Novembro

Valores em R\$/t

Fonte: Imea

### ALGODÃO - PREÇOS DE INSUMOS

Produtos	Campo Verde			Sorriso			Sapezal		
	Outubro	Novembro	Variação	Outubro	Novembro	Variação	Outubro	Novembro	Variação
Gamit (Lt)	\$ 22,97	\$ 23,45	2%	\$ 23,00	\$ 20,10	-13%	\$ 19,50	\$ 21,33	9%
Marshal (Lt)	\$ 17,73	\$ 16,50	-7%	\$ 15,00	\$ 15,00	0%	\$ 17,50	\$ 17,50	0%
Tuval (Lt)	\$ 23,75	\$ 27,25	15%	\$ 19,00	\$ 19,00	0%	\$ 14,40	\$ 15,50	8%
Uréia	\$ 547,17	\$ 547,16	0%	\$ 557,90	\$ 558,91	0%	\$ 571,71	\$ 571,24	0%

Fonte: Imea

### CUSTO DE PRODUÇÃO DE ALGODÃO CONVENCIONAL - SAFRA 10/11

#### Base Outubro/10

REGIÃO Município Referência	SUDESTE* (Campo Verde)		OESTE** (Sapezal)		MÉDIO NORTE*** (Sorriso)	
	Valor (R\$/ha)	Participação no Custo Variável (%)	Valor (R\$/ha)	Participação no Custo Variável (%)	Valor (R\$/ha)	Participação no Custo Variável (%)
<b>1. INSUMOS</b>	<b>R\$ 2.109,41</b>	<b>50,2%</b>	<b>R\$ 2.255,30</b>	<b>55,2%</b>	<b>R\$ 2.006,19</b>	<b>49,9%</b>
<b>Sementes</b>	<b>R\$ 107,44</b>	<b>2,6%</b>	<b>R\$ 87,55</b>	<b>2,1%</b>	<b>R\$ 120,91</b>	<b>3,0%</b>
Semente de Algodão	R\$ 54,32	1,3%	R\$ 59,50	1,5%	R\$ 62,48	1,6%
Semente de Milheto	R\$ 53,13	1,3%	R\$ 28,05	0,7%	R\$ 58,44	1,5%
<b>Fertilizantes</b>	<b>R\$ 935,23</b>	<b>22,3%</b>	<b>R\$ 1.076,35</b>	<b>26,3%</b>	<b>R\$ 780,95</b>	<b>19,4%</b>
Corretivo de Solo	R\$ 130,51	3,1%	R\$ 58,20	1,4%	R\$ 46,44	1,2%
Macronutriente	R\$ 790,56	18,8%	R\$ 753,44	18,4%	R\$ 544,23	13,5%
Micronutriente	R\$ 14,16	0,3%	R\$ 264,71	6,5%	R\$ 190,28	4,7%
<b>Defensivos</b>	<b>R\$ 1.066,74</b>	<b>25,4%</b>	<b>R\$ 1.091,40</b>	<b>26,7%</b>	<b>R\$ 1.104,32</b>	<b>27,5%</b>
Fungicida	R\$ 120,89	2,9%	R\$ 178,69	4,4%	R\$ 119,52	3,0%
Herbicida	R\$ 334,45	8,0%	R\$ 215,97	5,3%	R\$ 238,44	5,9%
Inseticida	R\$ 510,08	12,1%	R\$ 578,72	14,2%	R\$ 662,39	16,5%
Outros	R\$ 101,32	2,4%	R\$ 118,03	2,9%	R\$ 83,97	2,1%
<b>2. OPERAÇÕES AGRÍCOLAS</b>	<b>R\$ 757,78</b>	<b>18,0%</b>	<b>R\$ 627,13</b>	<b>15,4%</b>	<b>R\$ 799,76</b>	<b>19,9%</b>
Mão de Obra	R\$ 66,10	1,6%	R\$ 78,96	1,9%	R\$ 95,25	2,4%
Preparo de Solo	R\$ 153,16	3,6%	R\$ 55,90	1,4%	R\$ 142,77	3,5%
Adubação e Semeadura	R\$ 94,94	2,3%	R\$ 53,12	1,3%	R\$ 52,54	1,3%
Aplicações de Defensivos	R\$ 63,14	1,5%	R\$ 55,62	1,4%	R\$ 66,36	1,6%
Aplicação Aérea	R\$ 45,00	1,1%	R\$ 52,00	1,3%	R\$ 45,00	1,1%
Capina Manual	R\$ 80,00	1,9%	R\$ 70,00	1,7%	R\$ 80,00	2,0%
Colheita	R\$ 212,91	5,1%	R\$ 232,71	5,7%	R\$ 231,64	5,8%
Manejo Pós Colheita	R\$ 42,53	1,0%	R\$ 28,81	0,7%	R\$ 86,21	2,1%
<b>A - CUSTO OPERACIONAL (1 + 2)</b>	<b>R\$ 2.867,19</b>	<b>68,2%</b>	<b>R\$ 2.882,43</b>	<b>70,6%</b>	<b>R\$ 2.805,95</b>	<b>69,8%</b>
<b>A - CUSTO OPERACIONAL - US\$/ha</b>	<b>\$1.706,66</b>		<b>\$1.715,73</b>		<b>\$1.670,21</b>	
<b>3 - OUTROS CUSTOS</b>	<b>R\$ 1.335,78</b>	<b>31,8%</b>	<b>R\$ 1.202,76</b>	<b>29,4%</b>	<b>R\$ 1.216,75</b>	<b>30,2%</b>
Assistência Técnica	R\$ 21,09	0,5%	R\$ 22,55	0,6%	R\$ 20,06	0,5%
Transporte da Produção	R\$ 107,04	2,5%	R\$ 106,08	2,6%	R\$ 118,56	2,9%
Armazenagem e Beneficiamento	R\$ 429,86	10,2%	R\$ 398,95	9,8%	R\$ 389,13	9,7%
Impostos	R\$ 420,16	10,0%	R\$ 385,32	9,4%	R\$ 374,11	9,3%
Seguros	R\$ 34,63	0,8%	R\$ 40,51	1,0%	R\$ 35,69	0,9%
Financiamentos	R\$ 258,00	6,1%	R\$ 203,64	5,0%	R\$ 213,07	5,3%
Custos Administrativos	R\$ 65,00	1,5%	R\$ 45,71	1,1%	R\$ 66,11	1,6%
<b>B - CUSTOS VARIÁVEIS (1 + 2 + 3)</b>	<b>R\$ 4.202,97</b>	<b>100,0%</b>	<b>R\$ 4.085,20</b>	<b>100,0%</b>	<b>R\$ 4.022,69</b>	<b>100,0%</b>
<b>B - CUSTOS VARIÁVEIS - US\$/ha</b>	<b>\$2.501,77</b>		<b>\$2.431,66</b>		<b>\$2.394,46</b>	
<b>C - CUSTOS FIXOS</b>	<b>R\$ 933,00</b>	<b>-</b>	<b>R\$ 876,37</b>	<b>-</b>	<b>R\$ 537,76</b>	<b>-</b>
<b>C - CUSTOS FIXOS - US\$/ha</b>	<b>\$555,36</b>		<b>\$521,65</b>		<b>\$320,09</b>	
Depreciação de máq. e equipam.	R\$ 224,80	-	R\$ 177,17	-	R\$ 228,40	-
Custo da terra	R\$ 708,20	-	R\$ 699,20	-	R\$ 309,36	-
<b>CUSTO TOTAL (B+C)</b>	<b>R\$ 5.135,97</b>	<b>-</b>	<b>R\$ 4.961,56</b>	<b>-</b>	<b>R\$ 4.560,45</b>	<b>-</b>
<b>CUSTO TOTAL - US\$/ha</b>	<b>\$3.057,13</b>		<b>\$2.953,31</b>		<b>\$2.714,55</b>	

#### Considerações:

Outros: Adjuvante, Detergente, Espalhante Adesivo, Graxa, Regulador de Crescimento

Produtividade Esperada: \* 280 sc/ha; \*\*260 sc/ha, \*\*\*250 sc/ha.

Tx.Câmbio: R\$ 1,68

Referência: Outubro/10

Fonte: IMEA

### ALGODÃO: ESTIMATIVA DE ÁREA - SAFRA 09/10

Regiões do IMEA	Participação %	Área	Área	Área	Variação Set/Ago	Variação Safrá
		08/09 Setembro	09/10 Agosto	09/10 Setembro		
Noroeste	1,1%	4.307	4.544	4.444	-2,2%	3,2%
Nordeste	0,2%	1.404	900	900	0,0%	-35,9%
Médio Norte	18,3%	54.813	77.823	76.628	-1,5%	39,8%
Oeste	21,5%	75.407	88.165	90.165	2,3%	19,6%
Centro-Sul	8,2%	34.805	34.276	34.376	0,3%	-1,2%
Sudeste	50,7%	184.909	210.369	212.740	1,1%	15,1%
<b>Mato Grosso</b>	<b>100,0%</b>	<b>355.644</b>	<b>416.077</b>	<b>419.253</b>	<b>0,8%</b>	<b>17,9%</b>

Área em hectares  
Fonte: Imea

### ALGODÃO: ESTIMATIVA DE PRODUTIVIDADE - SAFRA 09/10

Regiões do IMEA	Variação em relação a MT	Produtividade	Produtividade	Produtividade	Variação Set/Ago	Variação Safrá
		08/09 Setembro	09/10 Agosto	09/10 Setembro		
Noroeste	-358,1	3.873	3.200	3.069	-4,1%	-20,8%
Nordeste	-327,2	3.500	3.100	3.100	0,0%	-11,4%
Médio Norte	-268,2	3.934	3.135	3.159	0,8%	-19,7%
Oeste	-152,2	3.982	3.088	3.275	6,0%	-17,8%
Centro-Sul	2,0	3.927	3.290	3.429	4,2%	-12,7%
Sudeste	169,6	4.206	3.493	3.597	3,0%	-14,5%
<b>Mato Grosso</b>	<b>-</b>	<b>4.083</b>	<b>3.320</b>	<b>3.427</b>	<b>3,2%</b>	<b>-16,1%</b>

Produtividade em Kg/ha  
Fonte: Imea

### ALGODÃO: ESTIMATIVA DE PRODUÇÃO EM CAROÇO - SAFRA 09/10

Regiões do IMEA	Participação %	Produção	Produção	Produção	Variação Set/Ago	Variação Safrá
		08/09 Setembro	09/10 Agosto	09/10 Setembro		
Noroeste	0,9%	16.682	14.538	13.638	-6,2%	-18,2%
Nordeste	0,2%	4.913	2.790	2.790	0,0%	-43,2%
Médio Norte	16,8%	215.618	243.969	242.065	-0,8%	12,3%
Oeste	20,6%	300.276	272.293	295.293	8,4%	-1,7%
Centro-Sul	8,2%	136.670	112.761	117.882	4,5%	-13,7%
Sudeste	53,3%	777.793	734.919	765.192	4,1%	-1,6%
<b>Mato Grosso</b>	<b>100,0%</b>	<b>1.451.952</b>	<b>1.381.269</b>	<b>1.436.860</b>	<b>4,0%</b>	<b>-1,0%</b>

Produção em toneladas  
Fonte: Imea

### ALGODÃO: ESTIMATIVA DE PLANTIO SAFRA 09/10.

Regiões do IMEA	Noroeste	Nordeste	Médio-Norte	Oeste	Centro-Sul	Sudeste	Mato Grosso
Área (ha)	<b>4.444</b>	<b>900</b>	<b>76.628</b>	<b>90.165</b>	<b>34.376</b>	<b>212.740</b>	<b>419.253</b>
10/dez	0,0%	0,0%	6,2%	2,8%	8,9%	9,6%	7,3%
17/dez	0,0%	45,2%	9,2%	5,5%	15,4%	27,2%	18,0%
24/dez	0,0%	60,2%	22,2%	13,5%	21,6%	32,0%	25,1%
31/dez	8,6%	100,0%	49,0%	33,5%	36,8%	52,1%	45,9%
07/jan	53,7%	100,0%	69,9%	48,5%	53,2%	74,4%	66,2%
14/jan	88,6%	100,0%	82,3%	70,1%	70,3%	89,0%	82,2%
21/jan	100,0%	100,0%	95,0%	95,0%	96,2%	96,6%	96,0%
28/jan	100,0%	100,0%	97,0%	97,0%	98,2%	98,6%	98,0%
04/fev	100,0%	100,0%	100,0%	100,0%	100,0%	100,0%	100,0%
Safra 08/09 (Fev/09)	<b>100,0%</b>	<b>100,0%</b>	<b>100,0%</b>	<b>100,0%</b>	<b>100,0%</b>	<b>100,0%</b>	<b>100,0%</b>

Fonte: Imea

### ALGODÃO: ESTIMATIVA DE COLHEITA SAFRA 09/10.

Regiões do IMEA	Noroeste	Nordeste	Médio-Norte	Oeste	Centro-Sul	Sudeste	Mato Grosso
Área (ha)	<b>4.444</b>	<b>900</b>	<b>76.628</b>	<b>90.165</b>	<b>34.376</b>	<b>212.740</b>	<b>419.253</b>
08/jul	24,2%	17,0%	26,3%	28,0%	24,1%	19,5%	23,0%
15/jul	28,1%	22,0%	30,0%	32,1%	30,7%	26,4%	28,7%
22/jul	37,8%	28,0%	39,5%	39,0%	39,0%	40,3%	39,7%
29/jul	52,8%	75,0%	52,9%	48,9%	53,6%	65,5%	58,5%
05/ago	66,5%	90,0%	66,3%	63,6%	64,1%	76,7%	70,9%
12/ago	85,0%	100,0%	76,5%	78,2%	79,5%	86,7%	82,4%
19/ago	97,0%	100,0%	86,0%	87,9%	88,1%	93,4%	90,5%
26/ago	100,0%	100,0%	97,1%	97,6%	96,0%	97,9%	97,6%
02/set	100,0%	100,0%	100,0%	100,0%	100,0%	100,0%	100,0%
Safra 08/09 (03 set 09)	<b>93,9%</b>	<b>95,7%</b>	<b>100,0%</b>	<b>96,3%</b>	<b>99,1%</b>	<b>98,7%</b>	<b>98,3%</b>

Fonte: Imea

### ALGODÃO: ESTIMATIVA DE ÁREA - SAFRA 10/11

Regiões do IMEA	Participação %	Área 09/10 Setembro	Área 10/11 Outubro	Varição Safra
Noroeste	1,0%	4.444	5.200	17,0%
Nordeste	0,2%	900	930	3,3%
Médio Norte	16,3%	76.628	87.350	14,0%
Oeste	23,4%	90.165	125.406	39,1%
Centro-Sul	8,1%	34.376	43.452	26,4%
Sudeste	51,0%	212.740	272.634	28,2%
<b>Mato Grosso</b>	<b>100,0%</b>	<b>419.253</b>	<b>534.972</b>	<b>27,6%</b>

Área em hectares

Fonte: Imea

### EXPORTAÇÃO TOTAL DE ALGODÃO - MT (T/US\$)

Ano/mês	2006		2007		2008		2009		2010	
	Toneladas	MM US\$	Toneladas	MM US\$	Toneladas	MM US\$	Toneladas	MM US\$	Toneladas	MM US\$
Janeiro	23.190	26.514	15.139	16.686	36.430	45.270	26.966	34.574	14.991	20.507
Fevereiro	14.119	15.576	9.510	10.701	26.653	28.814	21.230	27.608	13.348	18.039
Março	14.657	16.214	6.671	7.369	17.097	19.959	25.741	33.039	13.861	19.868
Abril	9.068	9.735	5.567	6.027	23.032	21.233	17.899	22.831	14.020	21.021
Mai	3.092	3.482	2.200	2.166	5.084	6.380	18.265	17.821	4.553	6.687
Junho	1.852	2.120	293	299	3.533	4.712	9.609	7.381	4.642	6.668
Julho	2.507	2.640	3.785	4.690	4.242	5.056	3.574	4.368	3.217	5.383
Agosto	10.019	11.000	24.013	29.732	31.930	41.041	27.764	33.459	28.780	45.849
Setembro	19.305	21.285	40.997	50.841	56.693	74.491	33.465	46.416	47.019	75.041
Outubro	21.748	24.305	41.287	51.534	66.442	87.287	41.860	55.497	51.753	82.610
Novembro	27.173	30.395	47.840	54.617	40.353	52.551	22.858	31.651		
Dezembro	18.836	21.073	44.898	56.038	33.084	43.784	34.925	48.571		
<b>Acumulado</b>	<b>165.565</b>	<b>184.337</b>	<b>242.200</b>	<b>290.699</b>	<b>344.571</b>	<b>430.577</b>	<b>284.155</b>	<b>363.217</b>	<b>196.183</b>	<b>301.674</b>

Fonte: Secex

### EXPORTAÇÃO DE ALGODÃO POR DESTINO - MATO GROSSO (T)

Destino	jan/10	fev/10	mar/10	abr/10	mai/10	jun/10	jul/10	ago/10	set/10	out/10	nov/10	dez/10	Acumulado
Indonésia	2.221	3.317	2.317	4.390	929	940	982	7.377	9.791	10.865			43.128
Coréia do Sul	4.822	2.713	3.397	4.705	1.075	854	863	5.192	7.136	5.691			36.447
China	441	963	1.189	908	-	-	622	8.044	9.386	12.743			34.296
Espanha	-	-	-	-	-	-	-	-	-	-			-
Paquistão	2.541	1.312	1.637	417	952	2.042	-	2.125	3.277	3.466			17.770
Coréia do Norte	-	-	-	-	-	-	-	-	-	-			-
Taiwan	199	496	-	-	-	-	219	1.501	1.706	2.846			6.968
Suíça	-	-	-	-	-	-	-	-	-	189			189
Tailândia	1.430	964	1.033	195	-	-	100	1.174	2.917	3.843			11.656
Argentina	156	522	469	294	457	582	-	55	357	801			3.693
Japão	709	1.274	2.070	705	-	51	25	582	1.304	1.967			8.687
Outros	2.471	1.787	1.750	2.405	1.140	173	407	2.730	11.146	9.341			33.349
<b>Acumulado</b>	<b>14.991</b>	<b>13.348</b>	<b>13.861</b>	<b>14.020</b>	<b>4.553</b>	<b>4.642</b>	<b>3.217</b>	<b>28.780</b>	<b>47.019</b>	<b>51.753</b>			<b>196.183</b>

Fonte: Secex

### ESCOAMENTO DE ALGODÃO - MATO GROSSO (T)

Destino	jan/10	fev/10	mar/10	abr/10	mai/10	jun/10	jul/10	ago/10	set/10	out/10	nov/10	dez/10	Acumulado
Santos-SP	7.645	5.700	5.332	5.846	1.428	2.347	2.020	23.305	33.551	33.306			120.480
Paranaguá-PR	6.858	6.941	7.953	7.740	2.534	1.713	1.117	5.419	12.885	17.563			70.724
Imbituba-SC	-	-	-	-	-	-	-	-	-	-			-
Foz do Iguaçu-PR	234	707	576	434	591	582	79	55	583	801			4.641
Uberlândia-MG	-	-	-	-	-	-	-	-	-	-			-
Campinas-SP	-	-	-	-	-	-	-	-	-	-			-
Curitiba-PR	-	-	-	-	-	-	-	-	-	-			-
Outros	254	-	-	-	-	-	-	-	-	84			338
Não Declarado	-	-	-	-	-	-	-	-	-	-			-
<b>Acumulado</b>	<b>14.991</b>	<b>13.348</b>	<b>13.861</b>	<b>14.020</b>	<b>4.553</b>	<b>4.642</b>	<b>3.217</b>	<b>28.780</b>	<b>47.019</b>	<b>51.753</b>			<b>196.183</b>

Fonte: Secex

INDICADOR	ATUAL	ANTERIOR
SELIC (ao ano)	10,75%	10,25%
TJLP (ao ano)	6,00%	6,25%
IPCA 09/10	0,75%	0,45%
IPCA 12 meses	5,08%	4,61%
IGP-DI 09/10	1,03%	1,10%
IGP-DI 12 meses	8,77%	7,70%



Presidente: Rui Carlos Ottoni Prado

Superintendente: Otávio Lemos de Melo Celidonio

Elaboração: Luana Camila F. de Almeida, Carlos Ivam, Rustany Lima.

**Equipe Técnica:** Anamaria Martins, Benancil Filho, Daniel Ferreira, Eduardo Lagemann, Emerson Moura, Flávio Muniz, Laryana Miranda, Mayara Infantino, Maria Amélia Tirloni, Marina Graebin, Rafael Silva, Sérgio Pasqualli, Stefânia Pasqualotto, Thaize Guareschi.