

**OFERTA E DEMANDA MUNDIAL:** No relatório de Oferta e Demanda divulgado pelo USDA na última terça-feira (9) o órgão estimou que a produção de milho no ciclo 2010/11 deverá ser menor em 0,13% que no relatório anterior, devendo ser produzidas 818,52 milhões de toneladas. A queda virá principalmente das lavouras americanas que deverão produzir 318,52 milhões de toneladas ou 39% do volume produzido pelo mundo. Os estoques finais sofreram redução de 2,5% devido à diminuição na produção e ao aumento no consumo. O ciclo 2010/11 deverá se encerrar com 129,16 milhões de toneladas em estoque, o que resulta na segunda menor relação estoque/consumo dos últimos 25 anos. Com isso ficam os questionamentos sobre a área semeada nos EUA para a safra 2011/12 que sofre pressão por parte do milho tanto pelos baixos estoques quanto pelo apelo financeiro, onde a relação entre o contrato dezembro do milho sob o contrato novembro da soja continua próxima de 2.

**MERCADO DISPONÍVEL DE MILHO:** O mercado interno mato-grossense reportou nos últimos meses uma forte valorização da saca do milho. Com o início da colheita os preços tanto na BM&F quanto no mercado interno chegaram aos menores níveis no pico dos trabalhos no mês de julho, a R\$ 6,07/sc em Sorriso e a R\$ 20,15/sc no contrato de primeiro vencimento na BM&F. Em setembro, com a safra já definida e a política de leilões encerrada, os preços mantiveram o aumento linear. Desde então os rumores sobre uma escassez do produto não só em Mato Grosso mas no país como um todo elevaram os preços aos melhores níveis médios do ano a R\$ 14,38/sc em Sorriso e a R\$ 27,35/sc na Bolsa de Mercadorias. Do início da colheita para cá os preços em Sorriso valorizaram em média 136%, já na BM&F a valorização média foi de apenas 35%.

**Preço do milho em Sorriso x Saca de milho na BM&F**

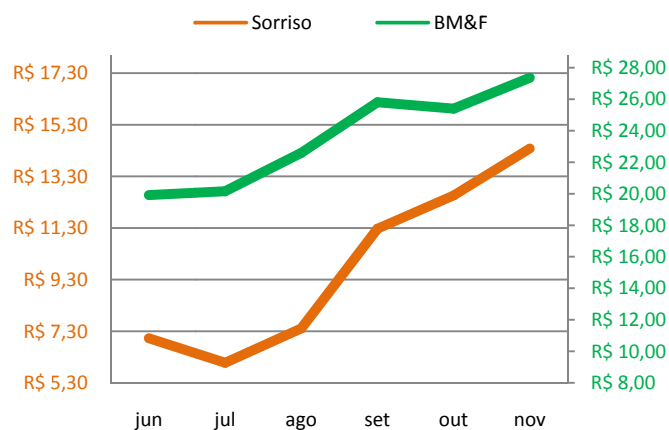

Fonte: IMEA

**Volume de milho exportado por Mato Grosso (mil ton)**

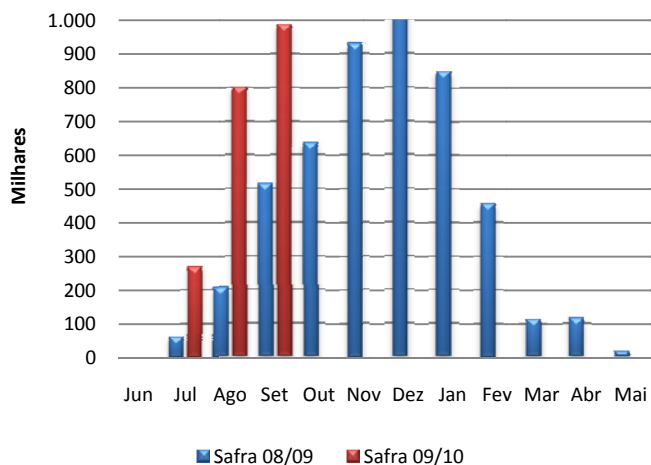

Fonte: SECEX

O Boletim de Grãos é uma publicação semanal do IMEA – Instituto Mato-grossense de Economia Agropecuária. Sugestões e críticas poderão ser enviadas para o e-mail: imea-mt@imea.com.br

**VOLUME DE MILHO EXPORTADO:** De acordo com dados do Secex, durante o mês de setembro de 2010, Mato Grosso exportou 988 mil toneladas de milho, o maior volume já registrado na história para o mês. Nos quatro primeiros meses da safra 2009/10 se registrou um acumulado de aproximadamente 2 milhões de toneladas, contra 780 mil toneladas do ano anterior, e o que corresponde a 41% de todo o volume exportado pelo Estado na safra de 2008/09. As causas de tal movimento são uma colheita precoce e concentrada entre junho e julho de 2010 e o grande volume do cereal negociado via leilão de escoamento da produção, o que resultará na remoção de pouco mais de 7 milhões de toneladas de milho do Mato Grosso, seja para exportação, seja para o abastecimento dos demais estados do país.

## Milho - Estatísticas

12 de Novembro de 2010

Número: 128

### PREÇOS DE MILHO

Municípios	Segunda-feira	Terça-feira	Quarta-feira	Quinta-feira	Sexta-feira	Varição semanal	Varição mensal
Sorriso	14,50	14,50	14,50	14,50	14,50	0%	18%
Sapezal	14,50	14,50	14,50	14,50	14,50	0%	12%
Campo Verde	16,30	16,30	16,30	16,30	16,30	0%	12%
Diamantino	14,00	14,00	14,00	14,00	14,00	0%	14%
Canarana	15,00	15,00	15,00	15,00	15,00	0%	11%

Unidade: R\$/sc, valor sem desconto de impostos.

Varição semanal relação preço de sexta versus sexta anterior.

Varição mensal relação preço de 13/10.

Fonte: IMEA

### NÚMEROS DA SEMANA

Dados	Referência	Unidades	Segunda-feira	Terça-feira	Quarta-feira	Quinta-feira	Sexta-feira	Varição semanal	Varição mensal
Dólar	Spot	R\$/US\$	1,69	1,69	1,70	1,71	1,71	2%	2%
Milho CBOT	Dez/10	US\$/Bushel	5,85	5,76	5,66	5,64	5,34	-9%	1%
Milho BM&F	Nov/10	R\$/sc/Campinas	27,42	27,80	27,75	28	28,32	2%	11%

Fonte: Bacen, Corretoras, BM&F e CBOT/CME

### PREÇOS DE INSUMOS MILHO

Municípios	Sorriso			Campo Verde		
	Setembro	Outubro	Varição	Setembro	Outubro	Varição
Semente Hib. Duplo (Saca)	R\$ 8,50	R\$ 8,50	0%	R\$ 5,75	R\$ 5,50	-4%
Karate Zeon (Lt)	\$ 61,00	\$ 61,00	0%	\$ 70,00	\$ 69,00	-1%
Match (Lt)	\$ 27,60	\$ 27,50	0%	\$ 26,00	\$ 26,00	0%
Sanzon (Lt)	\$ 24,25	\$ 25,25	4%	\$ 33,25	\$ 32,00	-4%
Standak (Lt)	\$ 158,33	\$ 155,67	-2%	\$ 183,78	\$ 157,50	-14%

Fonte: IMEA

### CUSTO DE PRODUÇÃO MILHO - SAFRA 09/10

Base Julho/10	Campo Verde			Sorriso		
	Alta Tecnologia	Média Tecnologia	Baixa Tecnologia	Alta Tecnologia	Média Tecnologia	Baixa Tecnologia
PRODUTIVIDADE ESPERADA	100	80	60	100	80	60
<b>1. INSUMOS</b>	<b>R\$ 668,71</b>	<b>R\$ 558,21</b>	<b>R\$ 368,78</b>	<b>R\$ 726,10</b>	<b>R\$ 512,81</b>	<b>R\$ 365,35</b>
<b>Sementes</b>	<b>R\$ 91,30</b>	<b>R\$ 63,91</b>	<b>R\$ 50,22</b>	<b>R\$ 139,50</b>	<b>R\$ 90,00</b>	<b>R\$ 81,00</b>
Semente de Milho	R\$ 91,30	R\$ 63,91	R\$ 50,22	R\$ 139,50	R\$ 90,00	R\$ 81,00
<b>Fertilizantes</b>	<b>R\$ 400,70</b>	<b>R\$ 320,56</b>	<b>R\$ 229,10</b>	<b>R\$ 368,88</b>	<b>R\$ 282,39</b>	<b>R\$ 184,44</b>
Macronutriente	R\$ 400,70	R\$ 320,56	R\$ 229,10	R\$ 368,88	R\$ 282,39	R\$ 184,44
<b>Defensivos</b>	<b>R\$ 176,72</b>	<b>R\$ 173,74</b>	<b>R\$ 89,47</b>	<b>R\$ 217,72</b>	<b>R\$ 140,42</b>	<b>R\$ 99,91</b>
Fungicida	R\$ 42,60	R\$ 50,35	R\$ 0,00	R\$ 49,41	R\$ 23,24	R\$ 0,00
Herbicida	R\$ 29,78	R\$ 29,78	R\$ 29,78	R\$ 56,48	R\$ 56,48	R\$ 51,70
Inseticida	R\$ 100,46	R\$ 89,74	R\$ 55,81	R\$ 109,17	R\$ 58,04	R\$ 45,54
Adjuvante	R\$ 3,87	R\$ 3,87	R\$ 3,87	R\$ 2,67	R\$ 2,67	R\$ 2,67
<b>2. OPERAÇÕES AGRÍCOLAS</b>	<b>R\$ 84,69</b>	<b>R\$ 84,69</b>	<b>R\$ 84,69</b>	<b>R\$ 119,48</b>	<b>R\$ 119,48</b>	<b>R\$ 114,48</b>
Mão de Obra	R\$ 10,27	R\$ 10,27	R\$ 10,27	R\$ 10,17	R\$ 10,17	R\$ 10,17
Adução e Semeadura	R\$ 22,49	R\$ 22,49	R\$ 22,49	R\$ 23,02	R\$ 23,02	R\$ 23,02
Aplicações	R\$ 16,12	R\$ 16,12	R\$ 16,12	R\$ 14,17	R\$ 14,17	R\$ 9,17
Colheita	R\$ 35,81	R\$ 35,81	R\$ 35,81	R\$ 35,17	R\$ 35,17	R\$ 35,17
Aplicação Aérea	-	-	-	R\$ 36,96	R\$ 36,96	R\$ 36,96
<b>A - CUSTO OPERACIONAL (1 + 2)</b>	<b>R\$ 753,40</b>	<b>R\$ 642,89</b>	<b>R\$ 453,47</b>	<b>R\$ 845,58</b>	<b>R\$ 632,29</b>	<b>R\$ 479,83</b>
<b>A - CUSTO OPERACIONAL (US\$)</b>	<b>\$425,65</b>	<b>\$363,22</b>	<b>\$256,20</b>	<b>\$477,73</b>	<b>\$357,23</b>	<b>\$271,09</b>
<b>3 - OUTROS CUSTOS</b>	<b>R\$ 305,52</b>	<b>R\$ 263,66</b>	<b>R\$ 214,54</b>	<b>R\$ 292,88</b>	<b>R\$ 249,32</b>	<b>R\$ 212,59</b>
Assistência Técnica	R\$ 6,69	R\$ 5,58	R\$ 3,69	R\$ 7,37	R\$ 5,24	R\$ 3,77
Transporte da Produção	R\$ 110,00	R\$ 88,00	R\$ 66,00	R\$ 70,00	R\$ 56,00	R\$ 42,00
Armazenagem e Beneficiamento	R\$ 27,48	R\$ 21,98	R\$ 16,49	R\$ 24,12	R\$ 19,30	R\$ 14,47
Impostos	R\$ 21,07	R\$ 16,85	R\$ 12,64	R\$ 13,87	R\$ 11,10	R\$ 8,32
Seguros	R\$ 4,47	R\$ 4,47	R\$ 4,47	R\$ 3,78	R\$ 3,78	R\$ 3,78
Financiamentos	R\$ 54,77	R\$ 45,72	R\$ 30,20	R\$ 68,54	R\$ 48,71	R\$ 35,05
Custos Administrativos	R\$ 81,06	R\$ 81,06	R\$ 81,06	R\$ 105,19	R\$ 105,19	R\$ 105,19
<b>B - CUSTOS VARIÁVEIS (1 + 2+3)</b>	<b>R\$ 1.058,93</b>	<b>R\$ 906,55</b>	<b>R\$ 668,01</b>	<b>R\$ 643,20</b>	<b>R\$ 498,09</b>	<b>R\$ 391,20</b>
<b>B - CUSTOS VARIÁVEIS (US\$)</b>	<b>\$598,26</b>	<b>\$512,18</b>	<b>\$377,41</b>	<b>\$363,39</b>	<b>\$281,40</b>	<b>\$221,02</b>
<b>C - CUSTOS FIXOS</b>	<b>R\$ 126,48</b>	<b>R\$ 126,48</b>	<b>R\$ 126,48</b>	<b>R\$ 104,67</b>	<b>R\$ 104,67</b>	<b>R\$ 104,67</b>
<b>C - CUSTOS FIXOS (US\$)</b>	<b>\$71,46</b>	<b>\$71,46</b>	<b>\$71,46</b>	<b>\$59,13</b>	<b>\$59,13</b>	<b>\$59,13</b>
Depreciação de máq. e equipam.	R\$ 36,26	R\$ 36,26	R\$ 36,26	R\$ 42,25	R\$ 42,25	R\$ 42,25
Custo da terra	R\$ 90,22	R\$ 90,22	R\$ 90,22	R\$ 62,42	R\$ 62,42	R\$ 62,42
<b>CUSTO TOTAL (B+C)</b>	<b>R\$ 1.185,41</b>	<b>R\$ 1.033,04</b>	<b>R\$ 794,50</b>	<b>R\$ 1.243,13</b>	<b>R\$ 986,28</b>	<b>R\$ 797,08</b>
<b>CUSTO TOTAL (US\$)</b>	<b>\$669,72</b>	<b>\$583,64</b>	<b>\$448,87</b>	<b>\$702,33</b>	<b>\$557,22</b>	<b>\$450,33</b>

**Considerações:**

Taz. Câmbio Média Mensal: R\$ 1,77

Referência: Julho/10

*O Boletim de Grãos é uma publicação semanal do IMEA – Instituto Mato-grossense de Economia Agropecuária. Sugestões e críticas poderão ser enviadas para o e-mail: imea-mt@imea.com.br*

### MILHO: ESTIMATIVA DE ÁREA - 2ª SAFRA 09/10

Regiões do Imea	Participação %	Área 08/09	Área 09/10 Setembro	Área 09/10 Outubro	Variação Mensal	Variação Anual
Noroeste	3,10%	60.150	113.900	65.400	-42,6%	8,7%
Norte	0,40%	4.900	15.120	15.120	0,0%	208,6%
Nordeste	1,80%	36.700	76.000	76.000	0,0%	107,1%
Médio-Norte	47,70%	802.000	982.820	964.000	-1,9%	20,2%
Oeste	16,10%	285.900	299.100	299.100	0,0%	4,6%
Centro-Sul	6,10%	91.000	106.000	106.000	0,0%	16,5%
Sudeste	24,80%	395.900	422.400	422.400	0,0%	6,7%
<b>Mato Grosso</b>	<b>100%</b>	<b>1.676.550</b>	<b>2.015.340</b>	<b>1.948.020</b>	<b>-3,3%</b>	<b>16,2%</b>

Unidade: Área em hectares

Fonte: IMEA

### MILHO: ESTIMATIVA DE PRODUTIVIDADE - 2ª SAFRA 09/10

Regiões do Imea	Variação em relação a MT	Produtividade 08/09	Produtividade 09/10 Setembro	Produtividade 09/10 Outubro	Variação Mensal	Variação Anual
Noroeste	-218	4.750	4.037	4.101	1,6%	-13,7%
Norte	-684	4.286	4.166	3.635	-12,7%	-15,2%
Nordeste	-841	4.718	3.683	3.478	-5,6%	-26,3%
Médio-Norte	175	5.146	4.520	4.495	-0,6%	-12,7%
Oeste	-272	5.339	4.181	4.047	-3,2%	-24,2%
Centro-Sul	-359	5.006	3.925	3.960	0,9%	-20,9%
Sudeste	93	4.846	4.290	4.412	2,9%	-9,0%
<b>Mato Grosso</b>		<b>5.074</b>	<b>4.330</b>	<b>4.320</b>	<b>-0,2%</b>	<b>-14,9%</b>

Unidade: Produtividade em kg/ha

Fonte: IMEA

### MILHO: ESTIMATIVA DE PRODUÇÃO - 2ª SAFRA 09/10

Regiões do Imea	Participação %	Produção 08/09	Produção 09/10 Setembro	Produção 09/10 Outubro	Variação Mensal	Variação Anual
Noroeste	3,40%	285.732	419.774	268.230	-36,1%	-6,1%
Norte	0,20%	21.000	54.968	54.968	0,0%	161,8%
Nordeste	2,00%	173.136	264.340	264.340	0,0%	52,7%
Médio-Norte	48,50%	4.126.920	4.412.184	4.333.140	-1,8%	5,0%
Oeste	17,90%	1.526.370	1.210.498	1.210.498	0,0%	-20,7%
Centro-Sul	5,40%	455.568	458.670	419.774	-8,5%	-7,9%
Sudeste	22,90%	1.918.572	1.863.671	1.863.671	0,0%	-2,9%
<b>Mato Grosso</b>	<b>100%</b>	<b>8.507.298</b>	<b>8.684.105</b>	<b>8.414.621</b>	<b>-3,1%</b>	<b>-1,1%</b>

Unidade: Produção em toneladas

O Boletim de Grãos é uma publicação semanal do IMEA – Instituto Mato-grossense de Economia Agropecuária.

Sugestões e críticas poderão ser enviadas para o e-mail: imea-mt@imea.com.br

### MILHO: ESTIMATIVA DE ÁREA - 2ª SAFRA 10/11

Regiões do Imea	Participação %	Área 08/09	Área 09/10	Área 10/11	Variação Anual	Variação Bial
Noroeste	3,4%	60.150	65.400	60.400	-7,6%	0,4%
Norte	0,8%	4.900	15.120	13.608	-10,0%	177,7%
Nordeste	3,3%	36.700	76.000	58.000	-23,7%	58,0%
Médio-Norte	47,6%	802.000	964.000	841.500	-12,7%	4,9%
Oeste	16,9%	285.900	299.100	299.100	0,0%	4,6%
Centro-Sul	5,7%	91.000	106.000	101.000	-4,7%	11,0%
Sudeste	22,2%	395.900	422.400	392.400	-7,1%	-0,9%
<b>Mato Grosso</b>	<b>100%</b>	<b>1.676.550</b>	<b>1.948.020</b>	<b>1.766.008</b>	<b>-9,3%</b>	<b>5,3%</b>

Unidade: Área em hectares

Fonte: IMEA

### MILHO: ESTIMATIVA DE COMERCIALIZAÇÃO - Safra 09/10

Regiões do IMEA	Noroeste	Norte	Nordeste	Médio-Norte	Oeste	Centro-Sul	Sudeste	Mato Grosso
<b>Área</b>	113.900	15.120	76.000	982.820	299.100	106.000	422.400	<b>2.015.340</b>
<b>Produção</b>	419.774	54.968	264.340	4.412.184	1.210.498	458.670	1.863.671	<b>8.684.105</b>
Abr./10	5,0%	1,7%	1,2%	11,4%	12,1%	8,7%	8,1%	<b>9,9%</b>
Mai./10	8,8%	9,5%	5,6%	14,6%	15,6%	11,0%	9,8%	<b>12,9%</b>
Jun./10	24,3%	24,3%	32,1%	28,9%	25,2%	23,1%	21,5%	<b>26,4%</b>
Jul./10	41,9%	55,7%	71,8%	51,2%	38,7%	49,9%	37,9%	<b>46,8%</b>
Ago./10	78,1%	83,6%	88,1%	81,2%	81,2%	72,4%	73,9%	<b>79,3%</b>
Set./10	84,4%	92,9%	98,5%	91,1%	88,2%	85,4%	79,0%	<b>87,8%</b>
<b>Out./10</b>	<b>95,7%</b>	<b>96,9%</b>	<b>99,2%</b>	<b>95,7%</b>	<b>94,4%</b>	<b>94,2%</b>	<b>86,5%</b>	<b>93,6%</b>
Safra 08/09 em Out./09	72,0%	65,0%	95,7%	70,2%	63,7%	62,0%	53,0%	<b>64,8%</b>
<b>Variação anual (p.p)</b>	<b>23,67</b>	<b>31,90</b>	<b>3,50</b>	<b>25,48</b>	<b>30,74</b>	<b>32,19</b>	<b>33,49</b>	<b>28,85</b>

Fonte: Imea

### ACOMPANHAMENTO DE COLHEITA MILHO 2ª SAFRA 09/10

Regiões do Imea	Noroeste	Norte	Nordeste	Médio-Norte	Oeste	Centro-Sul	Sudeste	Mato Grosso
<b>Área</b>	113.900	15.120	76.000	982.820	299.100	106.000	422.400	<b>2.015.340</b>
<b>02/jun</b>	1,0%	3,1%	1,1%	3,0%	2,4%	0,8%	0,4%	<b>2,0%</b>
<b>11/jun</b>	3,0%	7,1%	6,8%	8,4%	7,0%	4,5%	1,7%	<b>6,2%</b>
<b>17/jun</b>	5,0%	14,3%	16,6%	15,5%	12,4%	10,1%	5,3%	<b>12,1%</b>
<b>24/jun</b>	16,8%	32,9%	30,2%	31,1%	20,0%	25,7%	14,1%	<b>24,8%</b>
<b>01/jul</b>	31,3%	52,9%	48,5%	46,6%	38,0%	39,2%	31,5%	<b>41,1%</b>
<b>08/jul</b>	56,8%	95,0%	85,3%	72,0%	57,5%	69,6%	55,5%	<b>66,0%</b>
<b>15/jul</b>	73,50%	98,00%	92,70%	86,80%	71,90%	79,60%	68,80%	<b>80,00%</b>
<b>22/jul</b>	84,8%	99,0%	96,2%	93,0%	79,3%	86,3%	74,5%	<b>86,4%</b>
<b>02/ago</b>	<b>98,4%</b>	<b>100,0%</b>	<b>100,0%</b>	<b>99,7%</b>	<b>96,8%</b>	<b>98,6%</b>	<b>92,1%</b>	<b>97,5%</b>
<b>Δ entre Safra 08/09 e Safra 09/10*</b>	5,3%	1,5%	5,2%	1,5%	12,7%	19,4%	41,1%	<b>13,9%</b>

Fonte: IMEA

## Milho - Estatísticas

12 de Novembro de 2010

Número: 128

### EXPORTAÇÃO TOTAL DE MILHO - MATO GROSSO (T/US\$)

Ano/mês	2005		2006		2007		2008		2009		2010	
	Toneladas	MM US\$	Toneladas	MM US\$	Toneladas	MM US\$	Toneladas	MM US\$	Toneladas	MM US\$	Toneladas	MM US\$
Janeiro	64.934	6.245.000	42.795	4.450.688	137.770	19.840.790	273.702	58.632.339	831.279	144.719.160	852.329	150.859
Fevereiro	299.998	27.587.825	53.108	5.612.361	62.049	9.042.718	114.703	19.310.142	442.557	73.001.797	457.145	83.519
Março	73.499	7.305.800	-	-	3.771	622.179	246.825	34.713.030	340.793	52.981.278	116.888	21.167
Abril	2.861.693	286.169	-	-	212	36.189	3.214	643.212	15.752	2.622.809	118.309	21.222
Mai	-	-	-	-	3.750	584.701	23.138	4.946.500	36.988	5.153.705	20.000	3.400
Junho	-	-	-	-	119.281	19.847.354	35.215	7.570.290	5	661	618	94
Julho	-	-	-	-	427.684	70.058.285	240.494	56.175.574	63.472	11.045.018	270.485	44.976
Agosto	-	-	29.570	3.361.411	645.401	109.706.774	181.203	48.572.697	208.224	33.799.682	803.178	141.893
Setembro	320	23.488	84.690	10.363.835	561.152	104.128.764	217.133	52.449.083	516.176	81.680.701	988.721	183.965
Outubro	160	11.744	75.280	9.084.351	738.522	138.316.969	285.248	60.206.546	637.519	94.739.027	-	-
Novembro	-	-	136.142	16.381.733	579.639	110.724.682	401.346	79.765.661	932.447	146.397.047	-	-
Dezembro	-	-	7.926.740	951.209	413.250	76.072.526	797.586	143.450.028	1.068.032	184.139.432	-	-
<b>ACUMULADO</b>	<b>441.772</b>	<b>41.460.026</b>	<b>429.511</b>	<b>50.205.588</b>	<b>3.692.480</b>	<b>658.981.931</b>	<b>2.819.807</b>	<b>566.435.102</b>	<b>5.093.244</b>	<b>830.280.317</b>	<b>3.627.673</b>	<b>651.095</b>

Fonte: Seis

### EXPORTAÇÕES DO MILHO DE MATO GROSSO POR DESTINO (t)

País	jan/10	fev/10	mar/10	abr/10	mai/10	jun/10	jul/10	ago/10	set/10	out/10	Nov/10	dez/10	ACUMULADO
Ira	208.771	125.750	36.019	63.318	20.000	-	22.409	172.196	35.967	-	-	-	684.432
Taiwan	155.299	-	-	-	-	-	-	69.001	111.487	-	-	-	336.088
Coréia do Sul	38.908	4.289	-	-	-	-	15.000	3424,3	31.676	-	-	-	93.294
Espanha	-	-	-	-	-	-	23.063	255.563	22.151	-	-	-	300.778
Colômbia	54.908	20.852	53.780	-	-	-	-	1.645	30.157	-	-	-	161.342
Arábia	26.250	43.815	-	-	-	-	109.680	12.668	173.130	-	-	-	365.544
Marrocos	94.686	73.857	27.088	-	-	-	30.157	7.561	38.438	-	-	-	271.789
Malásia	33.937	95.840	-	-	-	-	-	55.671	140.536	-	-	-	325.984
Peru	209,78	38	-	110,96	-	246,1	354,5	287	413,8	-	-	-	1.659
Outros	239.362	92.705	-	54.880	-	371,9	69.818	225.162	404.765	-	-	-	1.087.064
<b>TOTAL</b>	<b>852.330</b>	<b>457.146</b>	<b>116.888</b>	<b>118.309</b>	<b>20.000</b>	<b>618</b>	<b>270.485</b>	<b>803.178</b>	<b>988.721</b>	<b>-</b>	<b>-</b>	<b>-</b>	<b>3.627.673</b>

Fonte: Secex

### ESCOAMENTO DO MILHO DE MATO GROSSO POR PORTO (t)

Porto	jan/10	fev/10	mar/10	abr/10	mai/10	jun/10	jul/10	ago/10	set/10	out/10	nov/10	dez/10	ACUMULADO
Paranaguá - PR	37.806	13.468	32.988	7.725	20.000	-	55.394	191.822	174.347	-	-	-	533.550
Santos - SP	582.916	167.839	-	5.302	-	-	214.736	551.116	763.003	-	-	-	2.284.914
Manaus - AM	98.322	80.889	80.868	-	-	-	-	-	-	-	-	-	260.079
São Francisco do Sul - SC	20.438	4.286	-	-	-	-	-	-	-	-	-	-	24.724
Vitória - ES	87.808	190.626	3.031	105.171	-	-	-	59.892	50.170	-	-	-	496.699
Assis - AC	209,78	37,6	-	110,96	-	246,1	354,5	287	414	-	-	-	1.660
Cáceres - MT	-	-	-	-	-	371,9	-	-	788	-	-	-	1.160
Santarém - PA	24.831	-	-	-	-	-	-	-	-	-	-	-	24.831
<b>TOTAL</b>	<b>852.329</b>	<b>457.146</b>	<b>116.888</b>	<b>118.309</b>	<b>20.000</b>	<b>618</b>	<b>270.485</b>	<b>803.178</b>	<b>988.721</b>	<b>-</b>	<b>-</b>	<b>-</b>	<b>3.627.673</b>

Fonte: Secex

**Presidente:** Rui Carlos Ottoni Prado

**Superintendente:** Otávio Lemos de Melo Celidonio

**Elaboração:** Maria Amélia Tirloni, Marina Graebin, Flávio Muniz, Thaize Guareschi e Eduardo Lagemann.

**Equipe Técnica:** Anamaria Martins, Benancil Filho, Carlos Ivam, Daniel Ferreira, Emerson Moura, Luana Almeida, Laryana Miranda, Mayara Infantino, Otávio Celidonio, Rustany Lima, Sergio Pasqualli e Stefânia Pasqualotto.