

## Análise de Algodão

29 de outubro de 2010

Número: 58

**MUDANÇA À VISTA:** Mesmo com os produtores sofrendo com as incertezas provenientes do atraso das chuvas em Mato Grosso, o mercado acredita em uma expansão significativa da área de plantio de algodão para a próxima safra. Boa parte dessa expansão é reflexo do bom momento em que se encontram os preços da pluma que recentemente atingiu o mais alto patamar desde que a *commodity* começou a ser negociada na Bolsa de Nova York. Devido às condições climáticas, parte desse aumento projetado deverá ocorrer no plantio do algodão 1ª safra, já que o atraso do plantio da safra de soja traria riscos ao cultivo do algodão 2ª safra. Com isso Mato Grosso volta a ter uma maior área de algodão 1ª safra, diferentemente do cenário observado na safra 2009/10, que apresentou uma maior janela para a semeadura e registrou como fato inédito mais de 60% da área de algodão plantada em 2ª safra.

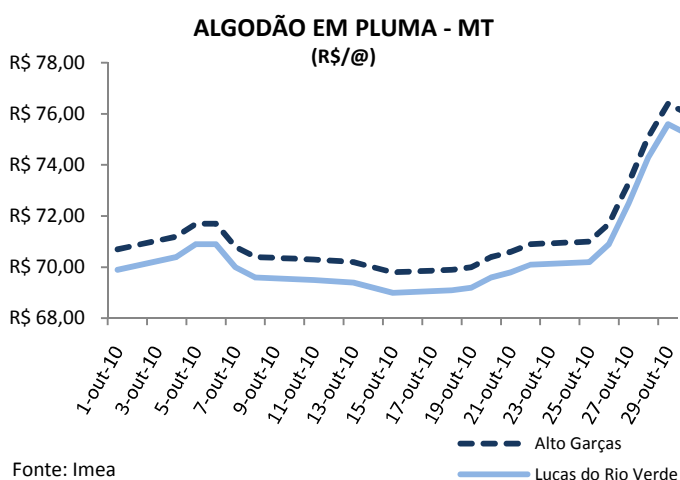

### MERCADO INTERNO

**MATO GROSSO:** Durante o mês de outubro a cotação da pluma sofreu poucas variações e até a penúltima sexta do mês o preço da fibra não tinha ultrapassado a casa dos R\$ 71,00/@ em Mato Grosso. Porém nos últimos dias os preços voltaram a subir expressivamente e a semana ficou marcada por registrar o maior preço visto desde janeiro de 2004, quando a arroba da pluma foi cotada a uma média de R\$ 73,00/@. Nas cidades de Alto Garças e Lucas do Rio Verde a arroba da pluma passou de R\$ 70,70 para R\$ 76,40/@ e R\$ 69,90 para R\$ 75,60/@ respectivamente, registrando uma elevação mensal nos preços de 8% em ambas as cidades.

**SÃO PAULO:** Devido ao maior movimento de compras por partes das indústrias, a semana ficou marcada por fortes altas para a cotação da pluma no mercado interno. O indicador Cepea/Esalq encerrou a segunda-feira com o algodão negociado a R\$ 2,2407/lp e depois de ganhar força durante a semana, encerrou na sexta-feira cotado a R\$ 2,4089/lp. Com isso, a valorização no acumulado da semana foi de 8,4%, enquanto que no intervalo de 30 dias a variação registrada foi de 10,6%.

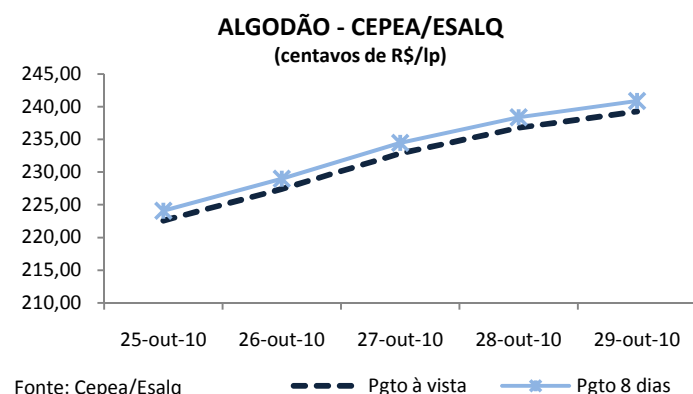

**MERCADO INTERNACIONAL:** A cotação da pluma no mercado internacional encerrou a semana com queda de 4,6% para o contrato futuro com vencimento em dezembro de 2010. A semana iniciou com o contrato valendo centavos de US\$ 124,71 e após atingir o pico de centavos de US\$ 129,59/lp no fechamento de terça-feira a cotação começou a ceder e só voltou a se recuperar na sexta-feira, e terminou a semana negociada a centavos de US\$ 125,26/lp. Na variação entre o primeiro e o último dia útil do mês houve um incremento de 22,9%.

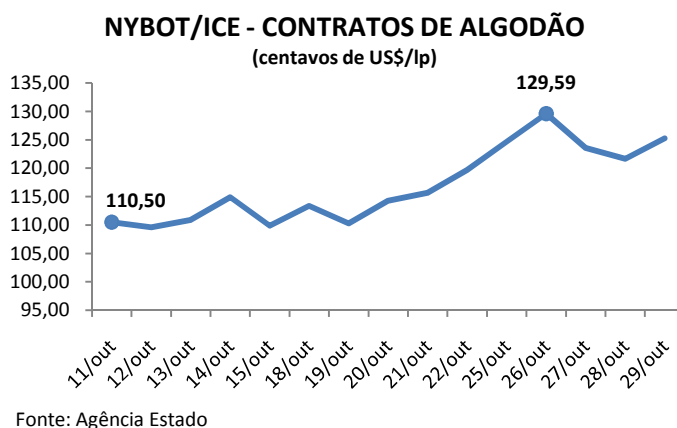

## Análise de Algodão

29 de outubro de 2010

Número: 58

### PREÇOS ALGODÃO (R\$/@)

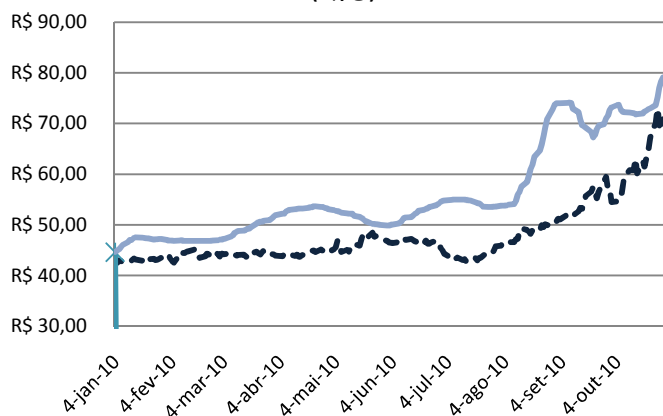

Fonte: Imea

--- Nybot/Ice    — CEPEA

**MERCADO:** Desde o início do segundo semestre deste ano, os preços do algodão no mercado interno tem brilhado mais aos olhos do produtor. Na verdade, apesar da cotação dos dois mercados estarem em patamares superiores aos vistos nos últimos anos, diante da variação cambial, a cotação da pluma no mercado nacional tem sido mais atrativa para os produtores brasileiros, já que em alguns momentos, ao levar em consideração a venda da pluma com o dólar do dia, o preço no mercado spot esteve 40% maior que o visto no mercado internacional. No último dia de agosto, quando o preço na Nybot/Ice era de (US\$ 0,8620/lp), o indicador Cepea/Esalq fechou em R\$ 2,2278/@, registrando maior discrepância de preços no ano (47%). Entretanto, no final de outubro esta diferença já tinha reduzido bastante, ficando em apenas 3% no dia 26.

**EXPORTAÇÃO:** Apesar dos resultados das exportações de algodão de Mato Grosso neste ano estarem, tanto em volume como em receita, inferiores aos registrados nos anos de 2008 e 2009, o valor por tonelada exportada tem sido superior. De acordo com os dados da Secretaria de Comércio Exterior, o valor registrado em setembro foi de US\$ 1.595,97/tonelada, já no acumulado anual a média é de US\$ 1.516,75/tonelada. Deste modo, o valor pago pela tonelada da pluma embarcada neste ano tem sido superior às médias dos anos de 2007, 2008 e 2009, que giraram em torno de R\$ 1.200,24, R\$ 1.249,60 e R\$ 1.278,24 respectivamente. Esse aumento no valor recebido por tonelada é reflexo da valorização da fibra no mercado internacional gerada pela demanda aquecida e pela oferta escassa.

### EXPORTAÇÃO DE ALGODÃO - MT (US\$/Tonelada)

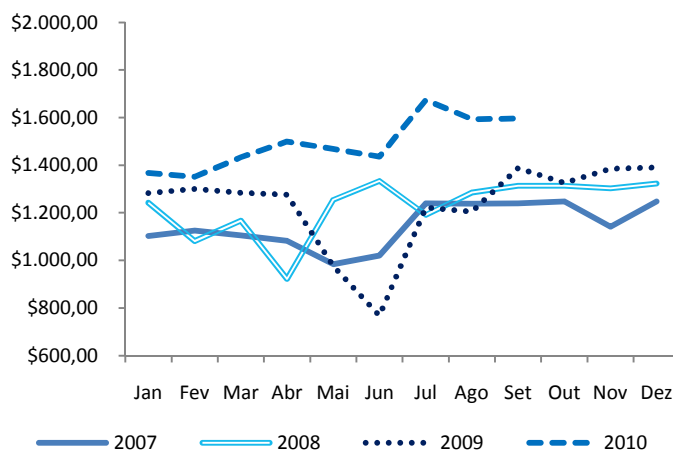

Fonte: Secex

### CLORETO DE POTÁSSIO - CAMPO VERDE (US\$/t)

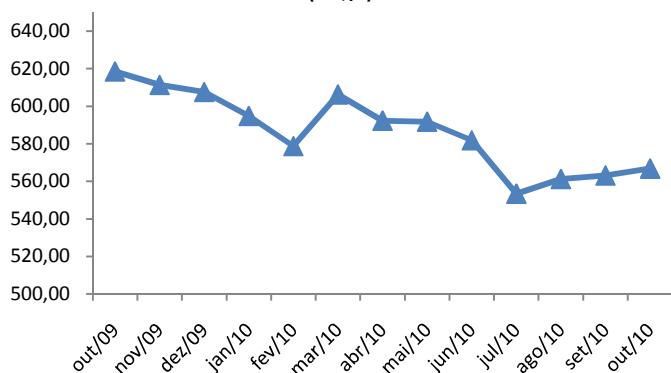

Fonte: Imea

**INSUMOS:** De acordo com levantamento realizado pelo Imea na região Sudoeste do Estado, nos últimos meses o preço do cloreto de potássio não tem variado muito. Na verdade, desde março o produto vinha sofrendo consecutivas quedas, chegando a ponto de iniciar o segundo semestre de 2010 com o menor preço observado em um ano (R\$ 566,81/t). Porém, desde então, o preço voltou a subir, mas suas variações mensais não têm ultrapassado 1%. Quando comparado a outubro do ano passado, observa-se que o fertilizante está 8% mais barato, já que no respectivo mês de 2009 o produto era cotado a US\$ 618,46/t.

## Estatística – Algodão

29 de outubro de 2010

Número: 58

### ALGODÃO: PREÇO PLUMA

Municípios	Segunda-feira	Terça-feira	Quarta-feira	Quinta-feira	Sexta-feira	*Variação Semanal	**Variação Mensal
Rondonópolis	R\$ 70,80	R\$ 71,50	R\$ 73,10	R\$ 74,90	R\$ 76,20	7,8%	8,1%
Sorriso	R\$ 70,70	R\$ 71,40	R\$ 73,00	R\$ 74,80	R\$ 75,50	7,9%	8,2%
C.N. Parecis	R\$ 70,00	R\$ 70,70	R\$ 72,30	R\$ 74,10	R\$ 75,40	7,9%	8,2%
Cuiabá	R\$ 70,70	R\$ 71,40	R\$ 73,00	R\$ 74,80	R\$ 76,10	7,8%	8,1%
Campo Verde	R\$ 70,70	R\$ 71,40	R\$ 73,00	R\$ 74,80	R\$ 76,10	7,8%	8,1%

Variação de Preço: 29/10 versus \* 22/10 e \*\*01/10

Valores em R\$/@

Fonte: Imea

### NÚMEROS DA SEMANA

Municípios	Segunda-feira	Terça-feira	Quarta-feira	Quinta-feira	Sexta-feira	*Variação Semanal	**Variação Mensal
Dólar <sup>(1)</sup>	R\$ 1,70	R\$ 1,70	R\$ 1,71	R\$ 1,71	R\$ 1,70	0,2%	1,3%
Algodão NY <sup>(2)</sup>	\$124,71	\$129,59	\$123,59	\$121,68	\$125,26	4,6%	27,8%

Variação de Preço: 29/10 versus \* 22/10 e \*\*01/10

Contratos de Algodão Vencimento: Dezembro 2010

Valores em <sup>(1)</sup>R\$/US\$, <sup>(2)</sup>Cents de US\$/LP

Fonte: Nybot/Ice

### ALGODÃO: PREÇO CAROÇO

Municípios	27/09 a 01/10	04/10 a 08/10	11/10 a 15/10	18/10 a 22/10	25/10 a 29/10	*Variação Semanal	**Variação Mensal
Lucas do Rio Verde	R\$ 245,08	R\$ 272,54	R\$ 272,54	R\$ 272,54	R\$ 272,54	0%	11%
Campo Novo do Parecis	R\$ 256,56	R\$ 278,28	R\$ 278,28	R\$ 278,28	R\$ 278,28	0%	8%
Primavera do Leste	R\$ 303,91	R\$ 303,91	R\$ 303,91	R\$ 303,91	R\$ 303,91	0%	0%

Variação de Preço: 29/10 versus \* 22/10 e \*\*01/10

Valores em R\$/t

Fonte: Imea

### ALGODÃO: FRETE

Origem / Destino	CAMPO VERDE	DIAMANTINO	PEDRA PRETA	RONDONÓPOLIS	SAPEZAL	SORRISO
PARANAGUÁ	R\$ 201,50	R\$ 237,44	R\$ 198,53	R\$ 194,06	R\$ 250,34	R\$ 243,31
SANTOS	R\$ 203,44	R\$ 240,41	R\$ 199,53	R\$ 197,50	R\$ 253,31	R\$ 250,34
SÃO PAULO	R\$ 195,59	R\$ 236,81	R\$ 189,03	R\$ 191,88	R\$ 242,69	R\$ 242,78
NORDESTE DE SC	R\$ 202,72	R\$ 244,19	R\$ 199,19	R\$ 198,91	R\$ 256,75	R\$ 250,56

Média 2ª Quinzena Outubro

Valores em R\$/t

Fonte: Imea

### ALGODÃO - PREÇOS DE INSUMOS

Produtos	Campo Verde			Sorriso			Sapezal		
	Setembro	Outubro	Variação	Setembro	Outubro	Variação	Setembro	Outubro	Variação
Cropstar (Lt)	\$ 83,90	\$ 85,83	2%	\$ 88,70	\$ 81,43	-8%	\$ 85,00	\$ 80,00	-6%
Lannate BR (Lt)	\$ 9,00	\$ 9,50	6%	\$ 7,93	\$ 8,97	13%	\$ 7,50	\$ 7,50	0%
Mospilan (kg)	\$ 72,00	\$ 62,33	-13%	\$ 74,50	\$ 74,50	0%	\$ 75,00	\$ 75,00	0%
Sulfato de Amônia	\$ 381,13	\$ 385,82	1%	\$ 391,39	\$ 396,55	1%	\$ 416,83	\$ 410,36	-2%

Fonte: Imea

### CUSTO DE PRODUÇÃO DE ALGODÃO CONVENCIONAL - SAFRA 10/11

Base Outubro/10

REGIÃO Município Referência	SUDESTE* (Campo Verde)		OESTE** (Sapezal)		MÉDIO NORTE*** (Sorriso)	
	Valor (R\$/ha)	Participação no Custo Variável (%)	Valor (R\$/ha)	Participação no Custo Variável (%)	Valor (R\$/ha)	Participação no Custo Variável (%)
<b>1. INSUMOS</b>	<b>R\$ 2.109,41</b>	<b>50,2%</b>	<b>R\$ 2.255,30</b>	<b>55,2%</b>	<b>R\$ 2.006,19</b>	<b>49,9%</b>
<b>Sementes</b>	<b>R\$ 107,44</b>	<b>2,6%</b>	<b>R\$ 87,55</b>	<b>2,1%</b>	<b>R\$ 120,91</b>	<b>3,0%</b>
Semente de Algodão	R\$ 54,32	1,3%	R\$ 59,50	1,5%	R\$ 62,48	1,6%
Semente de Milheto	R\$ 53,13	1,3%	R\$ 28,05	0,7%	R\$ 58,44	1,5%
<b>Fertilizantes</b>	<b>R\$ 935,23</b>	<b>22,3%</b>	<b>R\$ 1.076,35</b>	<b>26,3%</b>	<b>R\$ 780,95</b>	<b>19,4%</b>
Corretivo de Solo	R\$ 130,51	3,1%	R\$ 58,20	1,4%	R\$ 46,44	1,2%
Macronutriente	R\$ 790,56	18,8%	R\$ 753,44	18,4%	R\$ 544,23	13,5%
Micronutriente	R\$ 14,16	0,3%	R\$ 264,71	6,5%	R\$ 190,28	4,7%
<b>Defensivos</b>	<b>R\$ 1.066,74</b>	<b>25,4%</b>	<b>R\$ 1.091,40</b>	<b>26,7%</b>	<b>R\$ 1.104,32</b>	<b>27,5%</b>
Fungicida	R\$ 120,89	2,9%	R\$ 178,69	4,4%	R\$ 119,52	3,0%
Herbicida	R\$ 334,45	8,0%	R\$ 215,97	5,3%	R\$ 238,44	5,9%
Inseticida	R\$ 510,08	12,1%	R\$ 578,72	14,2%	R\$ 662,39	16,5%
Outros	R\$ 101,32	2,4%	R\$ 118,03	2,9%	R\$ 83,97	2,1%
<b>2. OPERAÇÕES AGRÍCOLAS</b>	<b>R\$ 757,78</b>	<b>18,0%</b>	<b>R\$ 627,13</b>	<b>15,4%</b>	<b>R\$ 799,76</b>	<b>19,9%</b>
Mão de Obra	R\$ 66,10	1,6%	R\$ 78,96	1,9%	R\$ 95,25	2,4%
Preparo de Solo	R\$ 153,16	3,6%	R\$ 55,90	1,4%	R\$ 142,77	3,5%
Adubação e Semeadura	R\$ 94,94	2,3%	R\$ 53,12	1,3%	R\$ 52,54	1,3%
Aplicações de Defensivos	R\$ 63,14	1,5%	R\$ 55,62	1,4%	R\$ 66,36	1,6%
Aplicação Aérea	R\$ 45,00	1,1%	R\$ 52,00	1,3%	R\$ 45,00	1,1%
Capina Manual	R\$ 80,00	1,9%	R\$ 70,00	1,7%	R\$ 80,00	2,0%
Colheita	R\$ 212,91	5,1%	R\$ 232,71	5,7%	R\$ 231,64	5,8%
Manejo Pós Colheita	R\$ 42,53	1,0%	R\$ 28,81	0,7%	R\$ 86,21	2,1%
<b>A - CUSTO OPERACIONAL (1 + 2)</b>	<b>R\$ 2.867,19</b>	<b>68,2%</b>	<b>R\$ 2.882,43</b>	<b>70,6%</b>	<b>R\$ 2.805,95</b>	<b>69,8%</b>
<b>A - CUSTO OPERACIONAL - US\$/ha</b>	<b>\$1.706,66</b>		<b>\$1.715,73</b>		<b>\$1.670,21</b>	
<b>3 - OUTROS CUSTOS</b>	<b>R\$ 1.335,78</b>	<b>31,8%</b>	<b>R\$ 1.202,76</b>	<b>29,4%</b>	<b>R\$ 1.216,75</b>	<b>30,2%</b>
Assistência Técnica	R\$ 21,09	0,5%	R\$ 22,55	0,6%	R\$ 20,06	0,5%
Transporte da Produção	R\$ 107,04	2,5%	R\$ 106,08	2,6%	R\$ 118,56	2,9%
Armazenagem e Beneficiamento	R\$ 429,86	10,2%	R\$ 398,95	9,8%	R\$ 389,13	9,7%
Impostos	R\$ 420,16	10,0%	R\$ 385,32	9,4%	R\$ 374,11	9,3%
Seguros	R\$ 34,63	0,8%	R\$ 40,51	1,0%	R\$ 35,69	0,9%
Financiamentos	R\$ 258,00	6,1%	R\$ 203,64	5,0%	R\$ 213,07	5,3%
Custos Administrativos	R\$ 65,00	1,5%	R\$ 45,71	1,1%	R\$ 66,11	1,6%
<b>B - CUSTOS VARIÁVEIS (1 + 2 + 3)</b>	<b>R\$ 4.202,97</b>	<b>100,0%</b>	<b>R\$ 4.085,20</b>	<b>100,0%</b>	<b>R\$ 4.022,69</b>	<b>100,0%</b>
<b>B - CUSTOS VARIÁVEIS - US\$/ha</b>	<b>\$2.501,77</b>		<b>\$2.431,66</b>		<b>\$2.394,46</b>	
<b>C - CUSTOS FIXOS</b>	<b>R\$ 933,00</b>	-	<b>R\$ 876,37</b>	-	<b>R\$ 537,76</b>	-
<b>C - CUSTOS FIXOS - US\$/ha</b>	<b>\$555,36</b>		<b>\$521,65</b>		<b>\$320,09</b>	
Depreciação de máq. e equipam.	R\$ 224,80	-	R\$ 177,17	-	R\$ 228,40	-
Custo da terra	R\$ 708,20	-	R\$ 699,20	-	R\$ 309,36	-
<b>CUSTO TOTAL (B+C)</b>	<b>R\$ 5.135,97</b>	-	<b>R\$ 4.961,56</b>	-	<b>R\$ 4.560,45</b>	-
<b>CUSTO TOTAL - US\$/ha</b>	<b>\$3.057,13</b>		<b>\$2.953,31</b>		<b>\$2.714,55</b>	

**Considerações:**

Outros: Adjuvante, Detergente, Espalhante Adesivo, Graxa, Regulador de Crescimento

Produtividade Esperada: \* 280 sc/ha; \*\*260 sc/ha, \*\*\*250 sc/ha.

Tx.Câmbio: R\$ 1,68

Referência: Outubro/10

Fonte: IMEA

### ALGODÃO: ESTIMATIVA DE ÁREA - SAFRA 09/10

Regiões do IMEA	Participação %	Área	Área	Área	Variação Set/Ago	Variação Safrá
		08/09 Setembro	09/10 Agosto	09/10 Setembro		
Noroeste	1,1%	4.307	4.544	4.444	-2,2%	3,2%
Nordeste	0,2%	1.404	900	900	0,0%	-35,9%
Médio Norte	18,3%	54.813	77.823	76.628	-1,5%	39,8%
Oeste	21,5%	75.407	88.165	90.165	2,3%	19,6%
Centro-Sul	8,2%	34.805	34.276	34.376	0,3%	-1,2%
Sudeste	50,7%	184.909	210.369	212.740	1,1%	15,1%
<b>Mato Grosso</b>	<b>100,0%</b>	<b>355.644</b>	<b>416.077</b>	<b>419.253</b>	<b>0,8%</b>	<b>17,9%</b>

Área em hectares  
Fonte: Imea

### ALGODÃO: ESTIMATIVA DE PRODUTIVIDADE - SAFRA 09/10

Regiões do IMEA	Variação em relação a MT	Produtividade	Produtividade	Produtividade	Variação Set/Ago	Variação Safrá
		08/09 Setembro	09/10 Agosto	09/10 Setembro		
Noroeste	-358,1	3.873	3.200	3.069	-4,1%	-20,8%
Nordeste	-327,2	3.500	3.100	3.100	0,0%	-11,4%
Médio Norte	-268,2	3.934	3.135	3.159	0,8%	-19,7%
Oeste	-152,2	3.982	3.088	3.275	6,0%	-17,8%
Centro-Sul	2,0	3.927	3.290	3.429	4,2%	-12,7%
Sudeste	169,6	4.206	3.493	3.597	3,0%	-14,5%
<b>Mato Grosso</b>	<b>-</b>	<b>4.083</b>	<b>3.320</b>	<b>3.427</b>	<b>3,2%</b>	<b>-16,1%</b>

Produtividade em Kg/ha  
Fonte: Imea

### ALGODÃO: ESTIMATIVA DE PRODUÇÃO EM CAROÇO - SAFRA 09/10

Regiões do IMEA	Participação %	Produção	Produção	Produção	Variação Set/Ago	Variação Safrá
		08/09 Setembro	09/10 Agosto	09/10 Setembro		
Noroeste	0,9%	16.682	14.538	13.638	-6,2%	-18,2%
Nordeste	0,2%	4.913	2.790	2.790	0,0%	-43,2%
Médio Norte	16,8%	215.618	243.969	242.065	-0,8%	12,3%
Oeste	20,6%	300.276	272.293	295.293	8,4%	-1,7%
Centro-Sul	8,2%	136.670	112.761	117.882	4,5%	-13,7%
Sudeste	53,3%	777.793	734.919	765.192	4,1%	-1,6%
<b>Mato Grosso</b>	<b>100,0%</b>	<b>1.451.952</b>	<b>1.381.269</b>	<b>1.436.860</b>	<b>4,0%</b>	<b>-1,0%</b>

Produção em toneladas  
Fonte: Imea

### ALGODÃO: ESTIMATIVA DE PLANTIO SAFRA 09/10.

Regiões do IMEA	Noroeste	Nordeste	Médio-Norte	Oeste	Centro-Sul	Sudeste	Mato Grosso
Área (ha)	<b>4.444</b>	<b>900</b>	<b>76.628</b>	<b>90.165</b>	<b>34.376</b>	<b>212.740</b>	<b>419.253</b>
10/dez	0,0%	0,0%	6,2%	2,8%	8,9%	9,6%	<b>7,3%</b>
17/dez	0,0%	45,2%	9,2%	5,5%	15,4%	27,2%	<b>18,0%</b>
24/dez	0,0%	60,2%	22,2%	13,5%	21,6%	32,0%	<b>25,1%</b>
31/dez	8,6%	100,0%	49,0%	33,5%	36,8%	52,1%	<b>45,9%</b>
07/jan	53,7%	100,0%	69,9%	48,5%	53,2%	74,4%	<b>66,2%</b>
14/jan	88,6%	100,0%	82,3%	70,1%	70,3%	89,0%	<b>82,2%</b>
21/jan	100,0%	100,0%	95,0%	95,0%	96,2%	96,6%	<b>96,0%</b>
28/jan	100,0%	100,0%	97,0%	97,0%	98,2%	98,6%	<b>98,0%</b>
04/fev	100,0%	100,0%	100,0%	100,0%	100,0%	100,0%	<b>100,0%</b>
<b>Safra 08/09 (Fev/09)</b>	<b>100,0%</b>	<b>100,0%</b>	<b>100,0%</b>	<b>100,0%</b>	<b>100,0%</b>	<b>100,0%</b>	<b>100,0%</b>

Fonte: Imea

### ALGODÃO: ESTIMATIVA DE COLHEITA SAFRA 09/10.

Regiões do IMEA	Noroeste	Nordeste	Médio-Norte	Oeste	Centro-Sul	Sudeste	Mato Grosso
Área (ha)	<b>4.444</b>	<b>900</b>	<b>76.628</b>	<b>90.165</b>	<b>34.376</b>	<b>212.740</b>	<b>419.253</b>
08/jul	24,2%	17,0%	26,3%	28,0%	24,1%	19,5%	<b>23,0%</b>
15/jul	28,1%	22,0%	30,0%	32,1%	30,7%	26,4%	<b>28,7%</b>
22/jul	37,8%	28,0%	39,5%	39,0%	39,0%	40,3%	<b>39,7%</b>
29/jul	52,8%	75,0%	52,9%	48,9%	53,6%	65,5%	<b>58,5%</b>
05/ago	66,5%	90,0%	66,3%	63,6%	64,1%	76,7%	<b>70,9%</b>
12/ago	85,0%	100,0%	76,5%	78,2%	79,5%	86,7%	<b>82,4%</b>
19/ago	97,0%	100,0%	86,0%	87,9%	88,1%	93,4%	<b>90,5%</b>
26/ago	100,0%	100,0%	97,1%	97,6%	96,0%	97,9%	<b>97,6%</b>
02/set	100,0%	100,0%	100,0%	100,0%	100,0%	100,0%	<b>100,0%</b>
<b>Safra 08/09 (03 set 09)</b>	<b>93,9%</b>	<b>95,7%</b>	<b>100,0%</b>	<b>96,3%</b>	<b>99,1%</b>	<b>98,7%</b>	<b>98,3%</b>

Fonte: Imea

### EXPORTAÇÃO TOTAL DE ALGODÃO - MT (T/US\$)

Ano/mês	2006		2007		2008		2009		2010	
	Toneladas	MM US\$	Toneladas	MM US\$	Toneladas	MM US\$	Toneladas	MM US\$	Toneladas	MM US\$
Janeiro	23.190	26.514	15.139	16.686	36.430	45.270	26.966	34.574	14.991	20.507
Fevereiro	14.119	15.576	9.510	10.701	26.653	28.814	21.230	27.608	13.348	18.039
Março	14.657	16.214	6.671	7.369	17.097	19.959	25.741	33.039	13.861	19.868
Abril	9.068	9.735	5.567	6.027	23.032	21.233	17.899	22.831	14.020	21.021
Mai	3.092	3.482	2.200	2.166	5.084	6.380	18.265	17.821	4.553	6.687
Junho	1.852	2.120	293	299	3.533	4.712	9.609	7.381	4.642	6.668
Julho	2.507	2.640	3.785	4.690	4.242	5.056	3.574	4.368	3.217	5.383
Agosto	10.019	11.000	24.013	29.732	31.930	41.041	27.764	33.459	28.780	45.849
Setembro	19.305	21.285	40.997	50.841	56.693	74.491	33.465	46.416	47.019	75.041
Outubro	21.748	24.305	41.287	51.534	66.442	87.287	41.860	55.497		
Novembro	27.173	30.395	47.840	54.617	40.353	52.551	22.858	31.651		
Dezembro	18.836	21.073	44.898	56.038	33.084	43.784	34.925	48.571		
<b>Acumulado</b>	<b>165.565</b>	<b>184.337</b>	<b>242.200</b>	<b>290.699</b>	<b>344.571</b>	<b>430.577</b>	<b>284.155</b>	<b>363.217</b>	<b>144.429</b>	<b>219.064</b>

Fonte: Secex

### EXPORTAÇÃO DE ALGODÃO POR DESTINO - MATO GROSSO (T)

Destino	jan/10	fev/10	mar/10	abr/10	mai/10	jun/10	jul/10	ago/10	set/10	out/10	nov/10	dez/10	Acumulado
Indonésia	2.221	3.317	2.317	4.390	929	940	982	7.377	9.791				32.263
Coreia do Sul	4.822	2.713	3.397	4.705	1.075	854	863	5.192	7.136				30.756
China	441	963	1.189	908	-	-	622	8.044	9.386				21.553
Espanha	-	-	-	-	-	-	-	-	-				-
Paquistão	2.541	1.312	1.637	417	952	2.042	-	2.125	3.277				14.304
Coreia do Norte	-	-	-	-	-	-	-	-	-				-
Taiwan	199	496	-	-	-	-	219	1.501	1.706				4.122
Suíça	-	-	-	-	-	-	-	-	-				-
Tailândia	1.430	964	1.033	195	-	-	100	1.174	2.917				7.813
Argentina	156	522	469	294	457	582	-	55	357				2.892
Japão	709	1.274	2.070	705	-	51	25	582	1.304				6.720
Outros	2.471	1.787	1.750	2.405	1.140	173	407	2.730	11.146				24.008
<b>Acumulado</b>	<b>14.991</b>	<b>13.348</b>	<b>13.861</b>	<b>14.020</b>	<b>4.553</b>	<b>4.642</b>	<b>3.217</b>	<b>28.780</b>	<b>47.019</b>				<b>144.429</b>

Fonte: Secex

### ESCOAMENTO DE ALGODÃO - MATO GROSSO (T)

Destino	jan/10	fev/10	mar/10	abr/10	mai/10	jun/10	jul/10	ago/10	set/10	out/10	nov/10	dez/10	Acumulado
Santos-SP	7.645	5.700	5.332	5.846	1.428	2.347	2.020	23.305	33.551				87.175
Paranaguá-PR	6.858	6.941	7.953	7.740	2.534	1.713	1.117	5.419	12.885				53.160
Imbituba-SC	-	-	-	-	-	-	-	-	-				-
Foz do Iguaçu-PR	234	707	576	434	591	582	79	55	583				3.840
Uberlândia-MG	-	-	-	-	-	-	-	-	-				-
Campinas-SP	-	-	-	-	-	-	-	-	-				-
Curitiba-PR	-	-	-	-	-	-	-	-	-				-
Outros	254	-	-	-	-	-	-	-	-				254
Não Declarado	-	-	-	-	-	-	-	-	-				-
<b>Acumulado</b>	<b>14.991</b>	<b>13.348</b>	<b>13.861</b>	<b>14.020</b>	<b>4.553</b>	<b>4.642</b>	<b>3.217</b>	<b>28.780</b>	<b>47.019</b>				<b>144.429</b>

Fonte: Secex

INDICADOR	ATUAL	ANTERIOR
SELIC (ao ano)	10,75%	10,25%
TJLP (ao ano)	6,00%	6,25%
IPCA 09/10	0,45%	0,04%
IPCA 12 meses	4,61%	4,40%
IGP-DI 09/10	1,10%	1,10%
IGP-DI 12 meses	7,70%	4,98%



Presidente: Rui Carlos Ottoni Prado

Superintendente: Otávio Lemos de Melo Celidonio

Elaboração: Luana Camila F. de Almeida, Carlos Ivam, Rustany Lima.

**Equipe Técnica:** Anamaria Martins, Benencil Filho, Daniel Ferreira, Eduardo Lagemann, Emerson Moura, Laryana Miranda, Mayara Infantino, Maria Amélia Tirloni, Marina Graebin, Rafael Silva, Sérgio Pasqualli, Stefânia Pasqualotto.