

Milho - Análise

15 de outubro de 2010

Número: 124

OFERTA E DEMANDA MUNDIAL: No último relatório de Oferta e Demanda divulgado na sexta-feira (8), o USDA estimou uma queda na produção mundial de milho de pouco mais de 6 milhões de toneladas, devendo ser produzidos, no ciclo 2010/11, 819,6 milhões de toneladas de milho pelo mundo. A queda veio sob a produção americana que no relatório do mês de setembro estava estimada em 334,2 milhões de toneladas e agora não deverá passar de 321,6 milhões. Para o Brasil o órgão estima 51 milhões de toneladas contra 56 milhões da safra 2009/10. Já o consumo mundial deverá ser de 835,36 milhões de toneladas. Com as possíveis quedas na produção e aumento no consumo, a relação estoque/consumo (ou a quantidade de dias em que o mundo estará abastecido com milho) caiu para o segundo menor valor das últimas três décadas, a 15,9%, ficando atrás apenas da safra 2006/07, com 15,2%. Fato que afeta não só o cultivo do milho, mas também o da soja que disputam diretamente por área. A relação que mensura a viabilidade econômica do plantio entre as duas culturas está muito próxima de US\$ 2,00/bu, o que favorece o plantio de milho.

VALOR PAGO X VALOR PEDIDO PELA SACA EM

CAMPO VERDE: Desde o início dos trabalhos de colheita, em junho de 2010 os preços vêm sofrendo fortes oscilações. Após bater a menor média em julho R\$ 9,15/sc o valor pago pela saca em Campo Verde sofreu uma expressiva valorização, trabalhando na casa de R\$ 14,53 em outubro. Um fato que chama a atenção é o descolamento entre o preço efetivamente pago pela saca e o preço de venda, que nada mais é que o preço que os produtores gostariam de receber pela saca. Esta diferença entre o preço real e o de intenção alcançou seu menor valor em junho a R\$ 1,11/sc, já no mês de outubro a diferença está em R\$ 1,50/sc. A explicação está no baixo volume disponível para a negociação, aproximadamente 1 milhão de toneladas, o que favorece o poder de barganha dos produtores.

Valor pago x valor pedido pela saca em Campo Verde (R\$/sc)

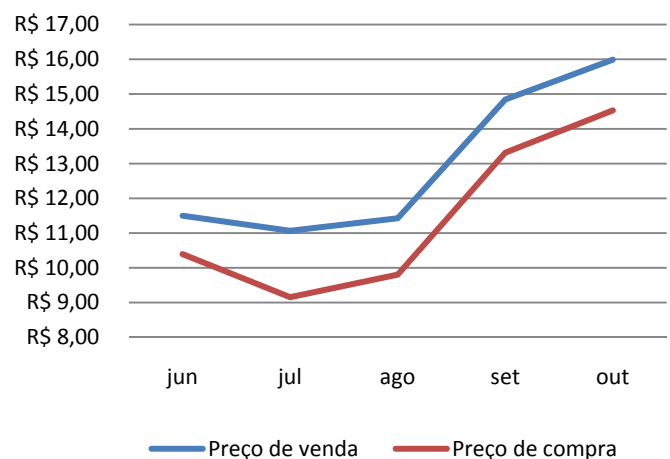

Fonte: IMEA

Volume de milho exportado por MT (ton)

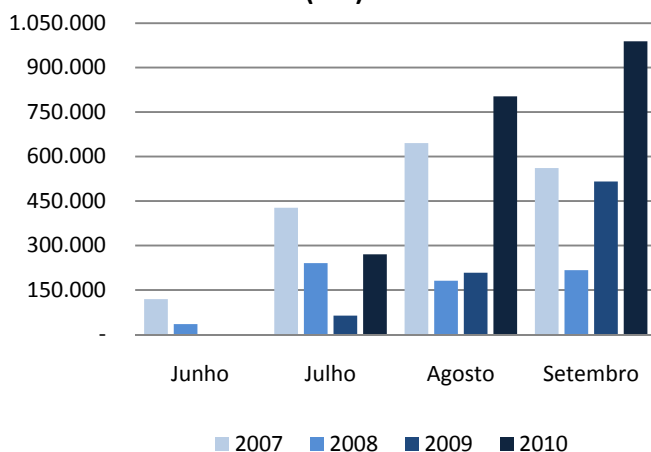

VOLUME DE MILHO EXPORTADO POR MATO GROSSO:

De acordo com o Secex, somente no mês de setembro de 2010 Mato Grosso exportou 988 mil toneladas de milho, o maior volume da história para o mês. De junho a setembro deste ano as exportações já acumulam 2,06 milhões de toneladas, o que corresponde a 24% do volume produzido pelo Estado. A explicação para o grande volume escoado se dá devido aos leilões de auxílio à comercialização que devem ser comprovados até o início de 2011. Para efeitos de comparação, nas últimas safras o volume exportado nos quatro primeiros meses a partir do início da colheita tem aumentado, pois apesar do aumento no consumo interno a produção mais que dobrou de 2007 para cá, saindo de 3,5 milhões de toneladas para 8,6 milhões.

Fonte: SECEX

O Boletim de Grãos é uma publicação semanal do IMEA – Instituto Mato-grossense de Economia Agropecuária. Sugestões e críticas poderão ser enviadas para o e-mail: imea-mt@imea.com.br

Milho - Estatísticas

15 de outubro de 2010

Número: 124

PREÇOS DE MILHO

Municípios	Segunda-feira	Terça-feira	Quarta-feira	Quinta-feira	Sexta-feira	Varição semanal	Varição mensal
Sorriso	13,50	*	13,50	13,50	13,50	0%	7%
Sapezal	13,00	*	13,00	13,00	13,00	0%	8%
Campo Verde	14,50	*	14,50	14,50	14,50	0%	12%
Diamantino	12,30	*	12,30	12,30	12,30	0%	7%
Canarana	13,50	*	13,50	13,50	13,50	0%	11%

Unidade: R\$/sc, valor sem desconto de impostos.

Varição semanal relação preço de sexta versus sexta anterior.

Varição mensal relação preço de 8/09.

*Feriado da Nossa Senhora de Aparecida

Fonte: IMEA

NÚMEROS DA SEMANA

Dados	Referência	Unidades	Segunda-feira	Terça-feira	Quarta-feira	Quinta-feira	Sexta-feira	Varição semanal	Varição mensal
Dólar	Spot	R\$/US\$	1,66	*	1,65	1,66	1,67	0%	-3%
Milho CBOT	Dez/10	US\$/Bushel	5,55	5,79	5,69	5,67	5,64	7%	14%
Milho BM&F	Nov/10	R\$/sc/Paranaguá	25,85	*	25,93	26,21	26,20	3%	0%

Fonte: Bacen, Corretoras, BM&F e CBOT/CME

*Feriado da Nossa Senhora de Aparecida

PREÇOS DE INSUMOS MILHO

Municípios	Sorriso			Campo Verde						
	Produtos	Agosto	Setembro	Varição	Agosto	Setembro	Varição			
Semente Hib. Duplo (Saca)	R\$	10,00	R\$	8,50	-15%	R\$	5,75	R\$	5,75	0%
Karate Zeon (Lt)	\$	60,00	\$	61,00	2%	\$	78,00	\$	70,00	-10%
Match (Lt)	\$	28,50	\$	27,60	-3%	\$	25,00	\$	26,00	4%
Sanzon (Lt)	\$	27,75	\$	24,25	-13%	\$	30,67	\$	33,25	8%
Standak (Lt)	\$	152,50	\$	158,33	4%	\$	160,00	\$	183,78	15%

Fonte: IMEA

CUSTO DE PRODUÇÃO MILHO - SAFRA 09/10

Base Janeiro/10 PRODUDIVIDADE ESPERADA	Campo Verde			Sorriso		
	Alta Tecnologia 100	Média Tecnologia 80	Baixa Tecnologia 60	Alta Tecnologia 100	Média Tecnologia 80	Baixa Tecnologia 60
1. INSUMOS	R\$ 758,78	R\$ 638,33	R\$ 457,41	R\$ 815,30	R\$ 590,51	R\$ 401,83
Sementes	R\$ 122,48	R\$ 116,20	R\$ 87,98	R\$ 188,33	R\$ 141,67	R\$ 100,00
Semente de Milho	R\$ 122,48	R\$ 116,20	R\$ 87,98	R\$ 188,33	R\$ 141,67	R\$ 100,00
Fertilizantes	R\$ 448,44	R\$ 358,75	R\$ 253,09	R\$ 435,73	R\$ 334,86	R\$ 217,87
Macronutriente	R\$ 448,44	R\$ 358,75	R\$ 253,09	R\$ 435,73	R\$ 334,86	R\$ 217,87
Defensivos	R\$ 187,86	R\$ 163,38	R\$ 116,34	R\$ 191,23	R\$ 113,99	R\$ 83,97
Fungicida	R\$ 47,19	R\$ 37,33	R\$ 0,00	R\$ 43,38	R\$ 17,09	R\$ 0,00
Herbicida	R\$ 31,62	R\$ 31,62	R\$ 31,62	R\$ 38,88	R\$ 38,88	R\$ 35,81
Inseticida	R\$ 105,11	R\$ 90,48	R\$ 80,77	R\$ 106,26	R\$ 55,30	R\$ 45,44
Adjuvante	R\$ 3,94	R\$ 3,94	R\$ 3,94	R\$ 2,72	R\$ 2,72	R\$ 2,72
2. OPERAÇÕES AGRÍCOLAS	R\$ 84,30	R\$ 84,30	R\$ 84,30	R\$ 119,13	R\$ 119,13	R\$ 114,13
Mão de Obra	R\$ 10,27	R\$ 10,27	R\$ 10,27	R\$ 10,17	R\$ 10,17	R\$ 10,17
Adução e Semeadura	R\$ 22,35	R\$ 22,35	R\$ 22,35	R\$ 22,91	R\$ 22,91	R\$ 22,91
Aplicações	R\$ 16,06	R\$ 16,06	R\$ 16,06	R\$ 14,12	R\$ 14,12	R\$ 9,12
Colheita	R\$ 35,63	R\$ 35,63	R\$ 35,63	R\$ 34,98	R\$ 34,98	R\$ 34,98
Aplicação Aérea	-	-	-	R\$ 36,96	R\$ 36,96	R\$ 36,96
A - CUSTO OPERACIONAL (1 + 2)	R\$ 843,08	R\$ 722,63	R\$ 541,71	R\$ 934,43	R\$ 709,65	R\$ 515,97
A - CUSTO OPERACIONAL (US\$)	\$481,76	\$412,93	\$309,55	\$533,96	\$405,51	\$294,84
3 - OUTROS CUSTOS	R\$ 313,51	R\$ 270,73	R\$ 222,41	R\$ 307,48	R\$ 261,58	R\$ 219,50
Assistência Técnica	R\$ 7,59	R\$ 6,38	R\$ 4,57	R\$ 8,26	R\$ 6,01	R\$ 4,14
Transporte da Produção	R\$ 110,00	R\$ 88,00	R\$ 66,00	R\$ 70,00	R\$ 56,00	R\$ 42,00
Armazenagem e Beneficiamento	R\$ 27,46	R\$ 21,97	R\$ 16,48	R\$ 27,79	R\$ 22,23	R\$ 16,67
Impostos	R\$ 21,05	R\$ 16,84	R\$ 12,63	R\$ 15,98	R\$ 12,78	R\$ 9,59
Seguros	R\$ 4,46	R\$ 4,46	R\$ 4,46	R\$ 3,78	R\$ 3,78	R\$ 3,78
Financiamentos	R\$ 62,14	R\$ 52,28	R\$ 37,46	R\$ 76,80	R\$ 55,91	R\$ 38,46
Custos Administrativos	R\$ 80,81	R\$ 80,81	R\$ 80,81	R\$ 104,87	R\$ 104,87	R\$ 104,87
B - CUSTOS VARIÁVEIS (1 + 2+3)	R\$ 1.156,59	R\$ 993,36	R\$ 764,11	R\$ 1.241,91	R\$ 971,23	R\$ 735,47
B - CUSTOS VARIÁVEIS (US\$)	\$660,91	\$567,64	\$436,64	\$709,66	\$554,99	\$420,27
C - CUSTOS FIXOS	R\$ 123,49	R\$ 123,49	R\$ 123,49	R\$ 102,58	R\$ 102,58	R\$ 102,58
C - CUSTOS FIXOS (US\$)	\$70,57	\$70,57	\$70,57	\$58,62	\$58,62	\$58,62
Depreciação de máq. e equipam.	R\$ 36,26	R\$ 36,26	R\$ 36,26	R\$ 42,25	R\$ 42,25	R\$ 42,25
Custo da terra	R\$ 87,24	R\$ 87,24	R\$ 87,24	R\$ 60,33	R\$ 60,33	R\$ 60,33
CUSTO TOTAL (B+C)	R\$ 1.280,08	R\$ 1.116,86	R\$ 887,61	R\$ 1.344,49	R\$ 1.073,81	R\$ 838,05
CUSTO TOTAL (US\$)	\$731,48	\$638,20	\$507,20	\$768,28	\$613,60	\$478,89

Considerações:

Taz. Câmbio Média Mensal: R\$ 1,75

Referência: Janeiro/10

O Boletim de Grãos é uma publicação semanal do IMEA – Instituto Mato-grossense de Economia Agropecuária.

Sugestões e críticas poderão ser enviadas para o e-mail: imea-mt@imea.com.br

MILHO: ESTIMATIVA DE ÁREA - 2ª SAFRA 09/10

Regiões do Imea	Participação %	Área 08/09	Área 09/10 Agosto	Área 09/10 Setembro	Varição Mensal	Varição Anual
Noroeste	3,10%	60.150	113.900	113.900	0,0%	89,4%
Norte	0,40%	4.900	15.120	15.120	0,0%	208,6%
Nordeste	1,80%	36.700	76.000	76.000	0,0%	107,1%
Médio-Norte	47,70%	802.000	982.820	982.820	0,0%	22,5%
Oeste	16,10%	285.900	299.100	299.100	0,0%	4,6%
Centro-Sul	6,10%	91.000	106.000	106.000	0,0%	16,5%
Sudeste	24,80%	395.900	422.400	422.400	0,0%	6,7%
Mato Grosso	100%	1.676.550	2.015.340	2.015.340	0,0%	20,2%

Unidade: Área em hectares

Fonte: IMEA

MILHO: ESTIMATIVA DE PRODUTIVIDADE - 2ª SAFRA 09/10

Regiões do Imea	Varição em relação a MT	Produtividade 08/09	Produtividade 09/10 Agosto	Produtividade 09/10 Setembro	Varição Mensal	Varição Anual
Noroeste	-293	4.750	4.037	4.037	0,0%	-15,0%
Norte	-164	4.286	4.166	4.166	0,0%	-2,8%
Nordeste	-646	4.718	3.683	3.683	0,0%	-21,9%
Médio-Norte	191	5.146	4.520	4.520	0,0%	-12,2%
Oeste	-148	5.339	4.181	4.181	0,0%	-21,7%
Centro-Sul	-404	5.006	3.925	3.925	0,0%	-21,6%
Sudeste	-40	4.846	4.290	4.290	0,0%	-11,5%
Mato Grosso		5.074	4.330	4.330	0,0%	-14,7%

Unidade: Produtividade em kg/ha

Fonte: IMEA

MILHO: ESTIMATIVA DE PRODUÇÃO - 2ª SAFRA 09/10

Regiões do Imea	Participação %	Produção 08/09	Produção 09/10 Agosto	Produção 09/10 Setembro	Varição Mensal	Varição Anual
Noroeste	3,40%	285.732	419.774	419.774	0,0%	46,9%
Norte	0,20%	21.000	54.968	54.968	0,0%	161,8%
Nordeste	2,00%	173.136	264.340	264.340	0,0%	52,7%
Médio-Norte	48,50%	4.126.920	4.412.184	4.412.184	0,0%	6,9%
Oeste	17,90%	1.526.370	1.210.498	1.210.498	0,0%	-20,7%
Centro-Sul	5,40%	455.568	458.670	458.670	0,0%	0,7%
Sudeste	22,90%	1.918.572	1.863.671	1.863.671	0,0%	-2,9%
Mato Grosso	100%	8.507.298	8.684.105	8.684.105	0,0%	2,1%

Unidade: Produção em toneladas

Fonte: IMEA

Milho - Estatísticas

15 de outubro de 2010

Número: 124

MILHO: ESTIMATIVA DE COMERCIALIZAÇÃO - SAFRA 09/10

Regiões do IMEA	Noroeste	Norte	Nordeste	Médio-Norte	Oeste	Centro-Sul	Sudeste	Mato Grosso
Área	113.900	15.120	76.000	982.820	299.100	106.000	422.400	2.015.340
Produção	419.774	54.968	264.340	4.412.184	1.210.498	458.670	1.863.671	8.684.105
Abr./10	5,0%	1,7%	1,2%	11,4%	12,1%	8,7%	8,1%	9,9%
Mai./10	8,8%	9,5%	5,6%	14,6%	15,6%	11,0%	9,8%	12,9%
Jun./10	24,3%	24,3%	32,1%	28,9%	25,2%	23,1%	21,5%	26,4%
Jul./10	41,9%	55,7%	71,8%	51,2%	38,7%	49,9%	37,9%	46,8%
Ago./10	78,1%	83,6%	88,1%	81,2%	81,2%	72,4%	73,9%	79,3%
Set./10	84,4%	92,9%	98,5%	91,1%	88,2%	85,4%	79,0%	87,8%
Safra 08/09 em Set./09	43,3%	37,0%	83,5%	48,5%	51,5%	43,8%	42,7%	47,8%
Varição anual (p.p)	41,14	55,94	14,97	42,60	36,67	41,60	36,27	40,03

*Unidades: Área em hectares e Produção em toneladas.

Fonte: Imea

ACOMPANHAMENTO DE PLANTIO 2ª SAFRA DE MILHO 09/10.

Regiões do IMEA	Noroeste	Norte	Nordeste	Médio-Norte	Oeste	Centro-Sul	Sudeste	Mato Grosso
Área	113.900	15.120	76.000	982.820	299.100	106.000	422.400	2.015.340
14/jan	1,0%	1,0%	0,0%	2,2%	3,6%	1,6%	1,3%	2,0%
28/jan	8,5%	15,0%	2,7%	11,6%	17,6%	12,4%	10,5%	11,8%
04/fev	20,2%	50,0%	10,8%	27,1%	31,0%	26,1%	28,6%	27,1%
18/fev	75,2%	81,2%	46,8%	74,3%	74,3%	66,2%	64,4%	70,5%
04/mar	95,1%	100,0%	93,5%	97,4%	97,3%	94,5%	93,8%	96,1%
11/mar	99,5%	100,0%	100,0%	98,8%	99,4%	99,7%	99,1%	99,1%
18/mar	100,0%	100,0%	100,0%	100,0%	100,0%	100,0%	100,0%	100,0%
Safra 08/09 19/mar	99,4%	100,0%	100,0%	99,8%	100,0%	100,0%	96,9%	99,0%

Fonte: IMEA

ACOMPANHAMENTO DE COLHEITA MILHO 2ª SAFRA 09/10

Regiões do Imea	Noroeste	Norte	Nordeste	Médio-Norte	Oeste	Centro-Sul	Sudeste	Mato Grosso
Área	113.900	15.120	76.000	982.820	299.100	106.000	422.400	2.015.340
02/jun	1,0%	3,1%	1,1%	3,0%	2,4%	0,8%	0,4%	2,0%
11/jun	3,0%	7,1%	6,8%	8,4%	7,0%	4,5%	1,7%	6,2%
17/jun	5,0%	14,3%	16,6%	15,5%	12,4%	10,1%	5,3%	12,1%
24/jun	16,8%	32,9%	30,2%	31,1%	20,0%	25,7%	14,1%	24,8%
01/jul	31,3%	52,9%	48,5%	46,6%	38,0%	39,2%	31,5%	41,1%
08/jul	56,8%	95,0%	85,3%	72,0%	57,5%	69,6%	55,5%	66,0%
15/jul	73,50%	98,00%	92,70%	86,80%	71,90%	79,60%	68,80%	80,00%
22/jul	84,8%	99,0%	96,2%	93,0%	79,3%	86,3%	74,5%	86,4%
02/ago	98,4%	100,0%	100,0%	99,7%	96,8%	98,6%	92,1%	97,5%
Δ entre Safra 08/09 e Safra 09/10*	5,3%	1,5%	5,2%	1,5%	12,7%	19,4%	41,1%	13,9%

Fonte: IMEA

O Boletim de Grãos é uma publicação semanal do IMEA – Instituto Mato-grossense de Economia Agropecuária.

Sugestões e críticas poderão ser enviadas para o e-mail: imea-mt@imea.com.br

Milho - Estatísticas

15 de outubro de 2010

Número: 124

EXPORTAÇÃO TOTAL DE MILHO - MATO GROSSO (T/US\$)

Ano/mês	2005		2006		2007		2008		2009		2010	
	Toneladas	MM US\$	Toneladas	MM US\$	Toneladas	MM US\$	Toneladas	MM US\$	Toneladas	MM US\$	Toneladas	MM US\$
Janeiro	64.934	6.245.000	42.795	4.450.688	137.770	19.840.790	273.702	58.632.339	831.279	144.719.160	852.329	150.859
Fevereiro	299.998	27.587.825	53.108	5.612.361	62.049	9.042.718	114.703	19.310.142	442.557	73.001.797	457.145	83.519
Março	73.499	7.305.800	-	-	3.771	622.179	246.825	34.713.030	340.793	52.981.278	116.888	21.167
Abril	2.861.693	286.169	-	-	212	36.189	3.214	643.212	15.752	2.622.809	118.309	21.222
Mai	-	-	-	-	3.750	584.701	23.138	4.946.500	36.988	5.153.705	20.000	3.400
Junho	-	-	-	-	119.281	19.847.354	35.215	7.570.290	5	661	618	94
Julho	-	-	-	-	427.684	70.058.285	240.494	56.175.574	63.472	11.045.018	270.485	44.976
Agosto	-	-	29.570	3.361.411	645.401	109.706.774	181.203	48.572.697	208.224	33.799.682	803.178	141.893
Setembro	320	23.488	84.690	10.363.835	561.152	104.128.764	217.133	52.449.083	516.176	81.680.701	988.721	183.965
Outubro	160	11.744	75.280	9.084.351	738.522	138.316.969	285.248	60.206.546	637.519	94.739.027		
Novembro	-	-	136.142	16.381.733	579.639	110.724.682	401.346	79.765.661	932.447	146.397.047		
Dezembro	-	-	7.926.740	951.209	413.250	76.072.526	797.586	143.450.028	1.068.032	184.139.432		
ACUMULADO	441.772	41.460.026	429.511	50.205.588	3.692.480	658.981.931	2.819.807	566.435.102	5.093.244	830.280.317	3.627.673	651.095

Fonte: Seis

EXPORTAÇÕES DO MILHO DE MATO GROSSO POR DESTINO (t)

País	jan/10	fev/10	mar/10	abr/10	mai/10	jun/10	jul/10	ago/10	set/10	out/10	Nov/10	dez/10	ACUMULADO
Ira	208.771	125.750	36.019	63.318	20.000	-	22.409	172.196	35.968				684.431
Taiwan	155.299	-	-	-	-	-	-	69.001	111.788				336.088
Coréia do Sul	38.908	4.289	-	-	-	-	15.000	3424,3	31.677				93.298
Espanha	-	-	-	-	-	-	23.063	255.563	22.152				300.778
Colômbia	54.908	20.852	53.780	-	-	-	-	1.645	-				131.185
Arábia	26.250	43.815	-	-	-	-	109.680	12.668	173.131				365.544
Marrocos	94.686	73.857	27.088	-	-	-	30.157	7.561	-				233.349
Malásia	33.937	95.840	-	-	-	-	-	55.671	140.537				325.985
Peru	209,78	38	-	110,96	-	246,1	354,5	287	413.840				415.086
Outros	239.362	92.705	-	54.880	-	371,9	69.818	225.162	-				741.928
TOTAL	852.330	457.146	116.888	118.309	20.000	618	270.485	803.178	988.721				3.627.673

Fonte: Secex

ESCOAMENTO DO MILHO DE MATO GROSSO POR PORTO (t)

Porto	jan/10	fev/10	mar/10	abr/10	mai/10	jun/10	jul/10	ago/10	set/10	out/10	nov/10	dez/10	ACUMULADO
Paranáguá - PR	37.806	13.468	32.988	7.725	20.000	-	55.394	191.822	174.347				533.550
Santos - SP	582.916	167.839	-	5.302	-	-	214.736	551.116	763.003				2.284.914
Manaus - AM	98.322	80.889	80.868	-	-	-	-	-	-				260.079
São Francisco do Sul - SC	20.438	4.286	-	-	-	-	-	-	-				24.724
Vitória - ES	87.808	190.626	3.031	105.171	-	-	-	59.892	50.170				496.699
Assis-AC	209,78	37,6	-	110,96	-	246,1	354,5	287	414				1.660
Cáceres-MT	-	-	-	-	-	371,9	-	-	788				1.160
Santarém - PA	24.831	-	-	-	-	-	-	-	-				24.831
TOTAL	852.329	457.146	116.888	118.309	20.000	618	270.485	803.178	988.721				3.627.673

Presidente: Rui Carlos Ottoni Prado

Superintendente: Otávio Lemos de Melo Celidonio

Elaboração: Maria Amélia Tirloni, Marina Graebin e Eduardo Lagemann.

Equipe Técnica: Anamaria Martins, Alexandre Ribeiro, Benancil Filho, Carlos Ivam, Daniel Ferreira, Emerson Moura, Fagner Gomes, Luana Almeida, Mayara Infantino, Otávio Celidonio, Sergio Pasqualli e Stefânia Pasqualotto.