

BALANÇA COMERCIAL: As notícias sobre o mercado do algodão apontam para uma queda da balança comercial da pluma. Segundo dados da Conab, a queda na produção nacional na safra 09/10, somada à forte e crescente demanda interna, culminou em um aumento de 205% das importações, somando 28,1 mil toneladas de janeiro a agosto em 2010. Ainda segundo o órgão federal, os embarques do país ao exterior no mesmo período ficaram em 227,5 mil t, redução de 13,7% em relação a 2009, revelando a escassez da fibra no mercado nacional. Enquanto isso, a cotação da fibra no mercado internacional atingiu em setembro as maiores cotações registradas em 15 anos, reflexo do receio do mercado quanto ao déficit global nos estoques.

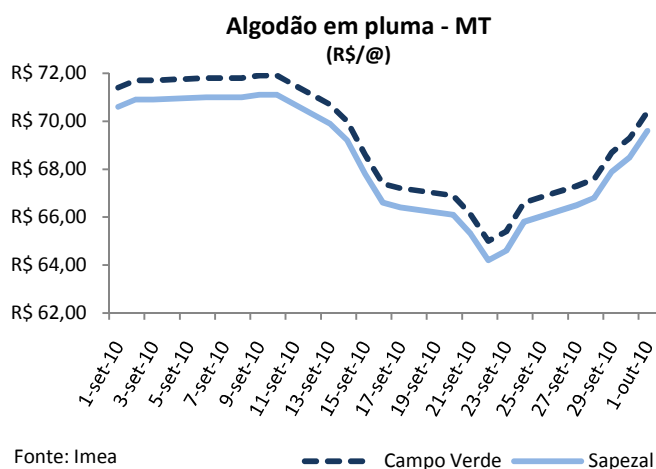

MERCADO INTERNO

MATO GROSSO: A cotação da pluma iniciou setembro marcada pela maior valorização desde 2004, mas na metade do mês, após ajustes da oferta e demanda no mercado interno, uma queda foi observada e a pluma só voltou a subir na última semana do mês. O mês iniciou com o algodão cotado a R\$ 71,40/@ em Campo Verde e R\$ 70,60/@ em Sapezal, durante o curto período de queda chegou a R\$ 65,00/@ e R\$ 64,20/@, respectivamente. Diante da recuperação, a pluma chegou a R\$ 70,40/@ e R\$ 69,60/@ nas cidades mencionadas, registrando uma variação de -1% nesses 30 dias.

SÃO PAULO: Depois do tombo na cotação da pluma de algodão na metade de setembro, o indicador Cepea/Esalq voltou a subir e fechou a última semana do mês em alta. O indicador para pagamentos à vista iniciou a semana cotado a centavos de R\$ 211,43/lp e os indicadores para pagamentos a prazo a centavos de R\$ 212,89/lp e encerraram a semana cotados a centavos de R\$ 221,26/lp e a centavos de R\$ 222,79/lp respectivamente, registrando uma variação semanal de 4,6% e mensal de -1,2%.

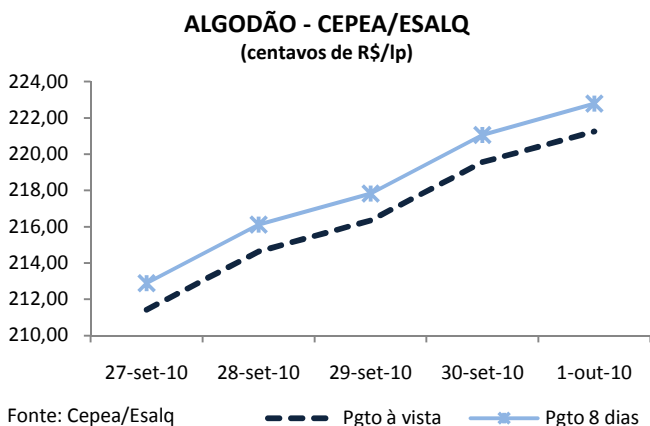

MERCADO INTERNACIONAL: As preocupações quanto aos baixos níveis dos estoques mundiais da commodity fizeram com que a fibra negociada no mercado futuro, com vencimento para dezembro, atingisse na terça-feira a maior cotação em 15 anos em Nova Iorque, fechando em US\$ 1,0524/lp. No entanto, no decorrer da semana, com notícias de aumento da oferta com relação à produção da Índia, diminuiu a pressão sobre os preços, que encerraram a sexta-feira a US\$ 0,9802/lp, registrando queda de 5,7% no acumulado da semana.

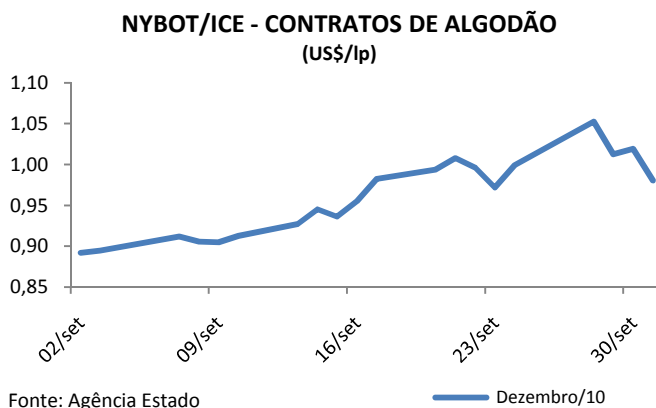

Análise de Algodão

01 de outubro de 2010

Número: 54

PRODUÇÃO DE ALGODÃO - BRASIL

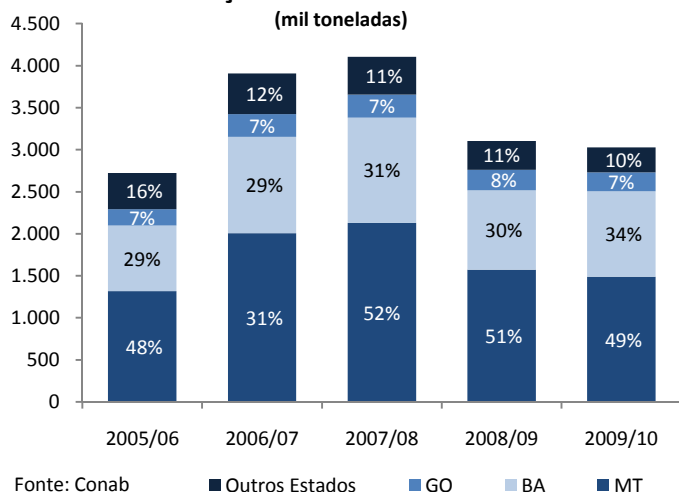

PRODUÇÃO BRASILEIRA: Com o encerramento dos trabalhos em campo da safra 09/10, a produção brasileira de algodão em caroço, segundo dados da Conab, registrou queda de 2,5%, ficando estimada em 3.028 mil toneladas. A produção mato-grossense ficou em 1.489 mil toneladas, redução de 5,4%. Dos três principais produtores brasileiros, apenas a Bahia obteve crescimento da produção, registrando avanço de 7,8%. Apesar da queda, Mato Grosso permanece como principal produtor nacional da pluma, representando 49% da produção. O Estado é seguido pela Bahia e Goiás que são responsáveis por 34% e 7% da produção brasileira de algodão, respectivamente.

EXPORTAÇÃO: Com a disponibilização da safra 2009/10 para exportação, o Estado recuperou o fluxo de comercialização internacional da pluma. De acordo com a Secex, em agosto Mato Grosso exportou 28,8 mil toneladas de pluma de algodão, volume 4% maior em relação ao mesmo período de 2009. Durante o período que envolve os meses de janeiro a julho, o volume exportado ficou aquém em relação ao mesmo período do ano passado, em média uma redução de 41%. Além do enfraquecimento do dólar frente ao real, a queda acentuada das exportações no período pôde ser justificada pelo aumento da demanda interna que ofereceu preços mais atrativos em relação ao mercado internacional durante o primeiro semestre de 2010.

EXPORTAÇÃO DE ALGODÃO - MT

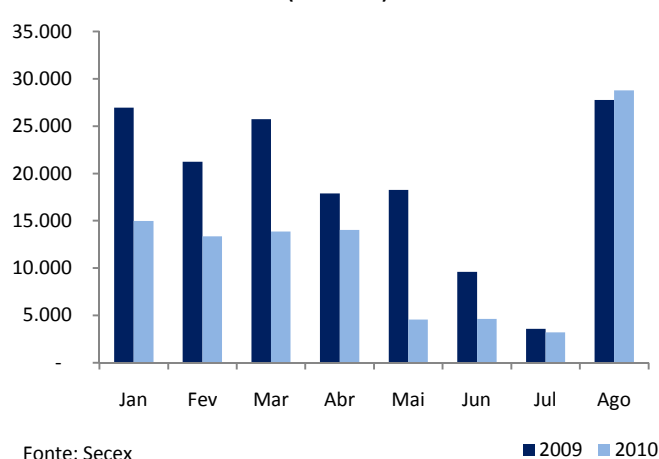

FERTILIZANTE FOSFATADO - SAPEZAL

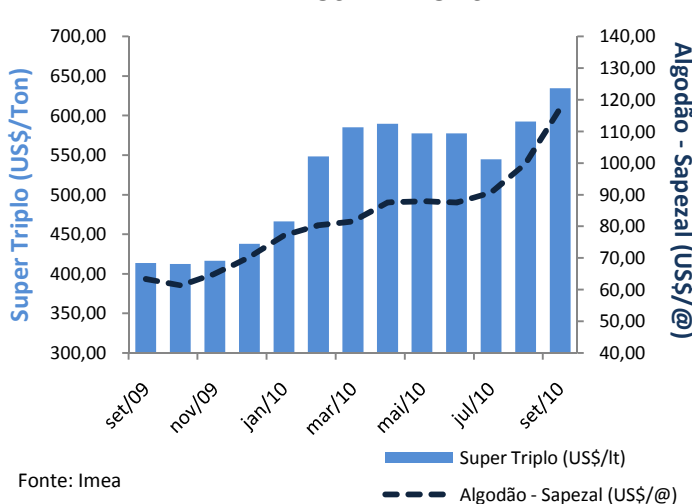

INSUMOS: O valor dos fertilizantes fosfatados vem acumulando valorização neste ano. Segundo levantamento do Imea realizado em setembro, o valor desembolsado pelo produtor da região de Sapezal pela tonelada do Super Triplo ficou em US\$ 634,65, alta de 7% em relação ao mês anterior. Na comparação com o mesmo período de 2009, o fertilizante obteve alta de 53%. Esse avanço no custo da tonelada foi amenizado para o produtor em função da valorização da arroba da pluma de algodão, que no acumulado do mês obteve alta de 18%, e de 85% no período entre setembro de 2009 e o mesmo mês deste ano.

Estatística – Algodão

01 de outubro de 2010

Número: 54

ALGODÃO: PREÇO PLUMA

Municípios	Segunda-feira	Terça-feira	Quarta-feira	Quinta-feira	Sexta-feira	*Variação Semanal	**Variação Mensal
Rondonópolis	R\$ 67,40	R\$ 67,70	R\$ 68,80	R\$ 69,40	R\$ 70,50	5,7%	-1,8%
Sorriso	R\$ 66,70	R\$ 67,00	R\$ 68,10	R\$ 68,70	R\$ 69,80	5,8%	-1,8%
C.N. Parecis	R\$ 66,60	R\$ 66,90	R\$ 68,00	R\$ 68,60	R\$ 69,70	5,8%	-1,8%
Cuiabá	R\$ 67,30	R\$ 67,60	R\$ 68,70	R\$ 69,30	R\$ 70,40	5,7%	-1,8%
Campo Verde	R\$ 67,30	R\$ 67,60	R\$ 68,70	R\$ 69,30	R\$ 70,40	5,7%	-1,8%

Variação de Preço: 01/10 versus * 24/09 e **03/09

Valores em R\$/@

Fonte: Imea

NÚMEROS DA SEMANA

Municípios	Segunda-feira	Terça-feira	Quarta-feira	Quinta-feira	Sexta-feira	*Variação Semanal	**Variação Mensal
Dólar ⁽¹⁾	\$1,71	\$1,71	\$1,70	\$1,69	\$1,68	-1,7%	-2,7%
Algodão NY ⁽²⁾	\$103,93	\$105,24	\$101,24	\$101,92	\$98,02	-1,9%	9,6%

Variação de Preço: 01/10 versus * 24/09 e **03/09

Contratos de Algodão Vencimento: Dezembro 2010

Valores em ⁽¹⁾R\$/US\$, ⁽²⁾Cents de US\$/LP

Fonte: Nybot/Ice

ALGODÃO: PREÇO CAROÇO

Municípios	30/08 a 03/09	06/09 a 10/09	13/09 a 17/09	20/09 a 24/09	27/09 a 01/10	*Variação Semanal	**Variação Mensal
Lucas do Rio Verde	R\$ 180,31	R\$ 180,31	R\$ 210,16	R\$ 210,16	R\$ 245,08	17%	36%
Campo Novo do Parecis	R\$ 181,25	R\$ 181,25	R\$ 213,13	R\$ 213,13	R\$ 256,56	20%	42%
Primavera do Leste	R\$ 215,63	R\$ 215,63	R\$ 247,81	R\$ 247,81	R\$ 303,91	23%	41%

Variação de Preço: 01/10 versus * 24/09 e **03/09

Valores em R\$/t

Fonte: Imea

ALGODÃO: FRETE

Origem / Destino	CAMPO VERDE	DIAMANTINO	PEDRA PRETA	RONDONÓPOLIS	SAPEZAL	SORRISO
PARANAGUÁ	R\$ 205,00	R\$ 233,75	R\$ 203,13	R\$ 196,25	R\$ 249,38	R\$ 241,25
SANTOS	R\$ 208,75	R\$ 235,63	R\$ 203,13	R\$ 200,00	R\$ 251,25	R\$ 249,38
SÃO PAULO	R\$ 207,38	R\$ 241,25	R\$ 203,13	R\$ 207,50	R\$ 258,75	R\$ 249,13
NORDESTE DE SC	R\$ 209,88	R\$ 248,75	R\$ 208,75	R\$ 210,63	R\$ 265,00	R\$ 257,25

Média 1ª Quinzena Outubro

Valores em R\$/t

Fonte: Imea

ALGODÃO - PREÇOS DE INSUMOS

Produtos	Campo Verde			Sorriso			Sapezal		
	Agosto	Setembro	Variação	Agosto	Setembro	Variação	Agosto	Setembro	Variação
Gamit (Lt)	\$ 21,00	\$ 21,92	4%	\$ 19,77	\$ 22,58	14%	\$ 20,00	\$ 19,00	-5%
Marshal (Lt)	\$ 18,00	\$ 17,63	-2%	\$ 16,50	\$ 15,00	-9%	\$ 17,33	\$ 17,50	1%
Tuval (Lt)	\$ 18,00	\$ 20,70	15%	\$ 19,00	\$ 19,00	0%	\$ 13,40	\$ 13,20	-1%
Uréia	\$ 503,17	\$ 543,98	8%	\$ 512,89	\$ 554,24	8%	\$ 525,17	\$ 579,68	10%

Fonte: Imea

Estatística – Algodão

01 de outubro de 2010

Número: 54

CUSTO DE PRODUÇÃO DE ALGODÃO CONVENCIONAL - SAFRA 09/10
BASE AGOSTO 2010

REGIÃO Município Referência	SUDESTE* (Campo Verde)		OESTE** (Sapezal)		MÉDIO NORTE*** (Sorriso)	
	Valor (R\$/ha)	Participação no Custo Variável	Valor (R\$/ha)	Participação no Custo Variável	Valor (R\$/ha)	Participação no Custo Variável
1. INSUMOS	R\$ 2.240,09	54,6%	R\$ 2.474,67	60,5%	R\$ 1.964,17	52,7%
Sementes	R\$ 109,44	2,7%	R\$ 96,39	2,4%	R\$ 110,22	3,0%
Semente de Algodão	R\$ 51,00	1,2%	R\$ 68,85	1,7%	R\$ 61,45	1,6%
Semente de Milheto	R\$ 58,44	1,4%	R\$ 27,54	0,7%	R\$ 48,77	1,3%
Fertilizantes	R\$ 1.098,05	26,8%	R\$ 1.344,12	32,9%	R\$ 789,57	21,2%
Corretivo de Solo	R\$ 132,56	3,2%	R\$ 134,36	3,3%	R\$ 48,20	1,3%
Macronutriente	R\$ 950,92	23,2%	R\$ 977,00	23,9%	R\$ 521,67	14,0%
Micronutriente	R\$ 14,56	0,4%	R\$ 232,76	5,7%	R\$ 219,70	5,9%
Defensivos	R\$ 1.032,60	25,2%	R\$ 1.034,15	25,3%	R\$ 1.064,38	28,6%
Fungicida	R\$ 112,33	2,7%	R\$ 206,42	5,0%	R\$ 122,38	3,3%
Herbicida	R\$ 388,02	9,5%	R\$ 216,42	5,3%	R\$ 250,88	6,7%
Inseticida	R\$ 442,76	10,8%	R\$ 500,45	12,2%	R\$ 612,60	16,4%
Outros	R\$ 89,49	2,2%	R\$ 110,86	2,7%	R\$ 78,53	2,1%
2. OPERAÇÕES AGRÍCOLAS	R\$ 764,18	18,6%	R\$ 634,11	15,5%	R\$ 795,13	21,3%
Mão de Obra	R\$ 72,50	1,8%	R\$ 84,92	2,1%	R\$ 104,47	2,8%
Preparo de Solo	R\$ 153,16	3,7%	R\$ 56,08	1,4%	R\$ 138,70	3,7%
Adubação e Semeadura	R\$ 94,94	2,3%	R\$ 53,26	1,3%	R\$ 51,35	1,4%
Aplicações de Defensivos	R\$ 63,14	1,5%	R\$ 55,76	1,4%	R\$ 64,82	1,7%
Aplicação Aérea	R\$ 45,00	1,1%	R\$ 52,00	1,3%	R\$ 45,00	1,2%
Capina Manual	R\$ 80,00	2,0%	R\$ 70,00	1,7%	R\$ 80,00	2,1%
Colheita	R\$ 212,91	5,2%	R\$ 233,20	5,7%	R\$ 226,93	6,1%
Manejo Pós Colheita	R\$ 42,53	1,0%	R\$ 28,89	0,7%	R\$ 83,87	2,3%
A - CUSTO OPERACIONAL (1 + 2)	R\$ 3.004,27	73,3%	R\$ 3.108,78	76,0%	R\$ 2.759,31	74,1%
A - CUSTO OPERACIONAL - US\$/ha	\$1.746,67		\$1.807,43		\$1.604,25	
3 - OUTROS CUSTOS	R\$ 1.097,12	26,7%	R\$ 980,31	24,0%	R\$ 966,67	25,9%
Assistência Técnica	R\$ 22,40	0,5%	R\$ 24,75	0,6%	R\$ 19,64	0,5%
Transporte da Produção	R\$ 107,04	2,6%	R\$ 106,56	2,6%	R\$ 113,36	3,0%
Armazenagem e Beneficiamento	R\$ 311,45	7,6%	R\$ 285,53	7,0%	R\$ 278,43	7,5%
Impostos	R\$ 282,63	6,9%	R\$ 253,73	6,2%	R\$ 245,61	6,6%
Seguros	R\$ 34,63	0,8%	R\$ 40,56	1,0%	R\$ 35,35	0,9%
Financiamentos	R\$ 273,98	6,7%	R\$ 223,45	5,5%	R\$ 208,61	5,6%
Custos Administrativos	R\$ 65,00	1,6%	R\$ 45,73	1,1%	R\$ 65,69	1,8%
B - CUSTOS VARIÁVEIS (1 + 2 + 3)	R\$ 4.101,39	100,0%	R\$ 4.089,08	100,0%	R\$ 3.725,98	100,0%
B - CUSTOS VARIÁVEIS - US\$/ha	\$2.384,53		\$2.377,37		\$2.166,27	
C - CUSTOS FIXOS	R\$ 777,24	-	R\$ 721,61	-	R\$ 509,51	-
C - CUSTOS FIXOS - US\$/ha	\$451,89		\$419,54		\$296,22	
Depreciação de máq. e equipam.	R\$ 224,80	-	R\$ 177,17	-	R\$ 228,40	-
Custo da terra	R\$ 552,44	-	R\$ 544,44	-	R\$ 281,11	-
CUSTO TOTAL (B+C)	R\$ 4.878,63	-	R\$ 4.810,69	-	R\$ 4.235,49	-
CUSTO TOTAL - US\$/ha	\$2.836,41		\$2.796,92		\$2.462,49	

Outros: Adjuvante, Detergente, Espalhante Adesivo, Graxa, Regulador de Crescimento

Produtividade Esperada: * 240 @/ha; **218 @/ha, ***211 @/ha.

Tx.Câmbio: R\$ 1,76

Referência: Agosto/10

Fonte: Imea

ALGODÃO: ESTIMATIVA DE ÁREA - SAFRA 09/10

Regiões do IMEA	Participação %	Área	Área	Área	Variação Ago/Jul	Variação Safrá
		08/09 Setembro	09/10 Julho	09/10 Agosto		
Noroeste	1,1%	4.307	4.544	4.444	-2,2%	3,2%
Nordeste	0,2%	1.404	900	900	0,0%	-35,9%
Médio Norte	18,3%	54.813	77.823	76.628	-1,5%	39,8%
Oeste	21,5%	75.407	88.165	90.165	2,3%	19,6%
Centro-Sul	8,2%	34.805	34.276	34.376	0,3%	-1,2%
Sudeste	50,7%	184.909	210.369	212.740	1,1%	15,1%
Mato Grosso	100,0%	355.644	416.077	419.253	0,8%	17,9%

Área em hectares

Fonte: Imea

ALGODÃO: ESTIMATIVA DE PRODUTIVIDADE - SAFRA 09/10

Regiões do IMEA	Variação em relação a MT	Produtividade	Produtividade	Produtividade	Variação Ago/Jul	Variação Safrá
		08/09 Setembro	09/10 Julho	09/10 Agosto		
Noroeste	-358,1	3.873	3.200	3.069	-4,1%	-20,8%
Nordeste	-327,2	3.500	3.100	3.100	0,0%	-11,4%
Médio Norte	-268,2	3.934	3.135	3.159	0,8%	-19,7%
Oeste	-152,2	3.982	3.088	3.275	6,0%	-17,8%
Centro-Sul	2,0	3.927	3.290	3.429	4,2%	-12,7%
Sudeste	169,6	4.206	3.493	3.597	3,0%	-14,5%
Mato Grosso	-	4.083	3.320	3.427	3,2%	-16,1%

Produtividade em Kg/ha

Fonte: Imea

ALGODÃO: ESTIMATIVA DE PRODUÇÃO EM CAROÇO - SAFRA 09/10

Regiões do IMEA	Participação %	Produção	Produção	Produção	Variação Ago/Jul	Variação Safrá
		08/09 Setembro	09/10 Julho	09/10 Agosto		
Noroeste	0,9%	16.682	14.538	13.638	-6,2%	-18,2%
Nordeste	0,2%	4.913	2.790	2.790	0,0%	-43,2%
Médio Norte	16,8%	215.618	243.969	242.065	-0,8%	12,3%
Oeste	20,6%	300.276	272.293	295.293	8,4%	-1,7%
Centro-Sul	8,2%	136.670	112.761	117.882	4,5%	-13,7%
Sudeste	53,3%	777.793	734.919	765.192	4,1%	-1,6%
Mato Grosso	100,0%	1.451.952	1.381.269	1.436.860	4,0%	-1,0%

Produção em toneladas

Fonte: Imea

ALGODÃO: ESTIMATIVA DE PLANTIO SAFRA 09/10.

Regiões do IMEA	Noroeste	Nordeste	Médio-Norte	Oeste	Centro-Sul	Sudeste	Mato Grosso
Área (ha)	4.444	900	76.628	90.165	34.376	212.740	419.253
10/dez	0,0%	0,0%	6,2%	2,8%	8,9%	9,6%	7,3%
17/dez	0,0%	45,2%	9,2%	5,5%	15,4%	27,2%	18,0%
24/dez	0,0%	60,2%	22,2%	13,5%	21,6%	32,0%	25,1%
31/dez	8,6%	100,0%	49,0%	33,5%	36,8%	52,1%	45,9%
07/jan	53,7%	100,0%	69,9%	48,5%	53,2%	74,4%	66,2%
14/jan	88,6%	100,0%	82,3%	70,1%	70,3%	89,0%	82,2%
21/jan	100,0%	100,0%	95,0%	95,0%	96,2%	96,6%	96,0%
28/jan	100,0%	100,0%	97,0%	97,0%	98,2%	98,6%	98,0%
04/fev	100,0%	100,0%	100,0%	100,0%	100,0%	100,0%	100,0%
Safra 08/09 (Fev/09)	100,0%	100,0%	100,0%	100,0%	100,0%	100,0%	100,0%

Fonte: Imea

ALGODÃO: ESTIMATIVA DE COLHEITA SAFRA 09/10.

Regiões do IMEA	Noroeste	Nordeste	Médio-Norte	Oeste	Centro-Sul	Sudeste	Mato Grosso
Área (ha)	4.444	900	76.628	90.165	34.376	212.740	419.253
08/jul	24,2%	17,0%	26,3%	28,0%	24,1%	19,5%	23,0%
15/jul	28,1%	22,0%	30,0%	32,1%	30,7%	26,4%	28,7%
22/jul	37,8%	28,0%	39,5%	39,0%	39,0%	40,3%	39,7%
29/jul	52,8%	75,0%	52,9%	48,9%	53,6%	65,5%	58,5%
05/ago	66,5%	90,0%	66,3%	63,6%	64,1%	76,7%	70,9%
12/ago	85,0%	100,0%	76,5%	78,2%	79,5%	86,7%	82,4%
19/ago	97,0%	100,0%	86,0%	87,9%	88,1%	93,4%	90,5%
26/ago	100,0%	100,0%	97,1%	97,6%	96,0%	97,9%	97,6%
02/set	100,0%	100,0%	100,0%	100,0%	100,0%	100,0%	100,0%
Safra 08/09 (03 set 09)	93,9%	95,7%	100,0%	96,3%	99,1%	98,7%	98,3%

Fonte: Imea

EXPORTAÇÃO TOTAL DE ALGODÃO - MT (T/US\$)

Ano/mês	2006		2007		2008		2009		2010	
	Toneladas	MM US\$	Toneladas	MM US\$	Toneladas	MM US\$	Toneladas	MM US\$	Toneladas	MM US\$
Janeiro	23.190	26.514	15.139	16.686	36.430	45.270	26.966	34.574	14.991	20.507
Fevereiro	14.119	15.576	9.510	10.701	26.653	28.814	21.230	27.608	13.348	18.039
Março	14.657	16.214	6.671	7.369	17.097	19.959	25.741	33.039	13.861	19.868
Abril	9.068	9.735	5.567	6.027	23.032	21.233	17.899	22.831	14.020	21.021
Mai	3.092	3.482	2.200	2.166	5.084	6.380	18.265	17.821	4.553	6.687
Junho	1.852	2.120	293	299	3.533	4.712	9.609	7.381	4.642	6.668
Julho	2.507	2.640	3.785	4.690	4.242	5.056	3.574	4.368	3.217	5.383
Agosto	10.019	11.000	24.013	29.732	31.930	41.041	27.764	33.459	28.780	45.849
Setembro	19.305	21.285	40.997	50.841	56.693	74.491	33.465	46.416		
Outubro	21.748	24.305	41.287	51.534	66.442	87.287	41.860	55.497		
Novembro	27.173	30.395	47.840	54.617	40.353	52.551	22.858	31.651		
Dezembro	18.836	21.073	44.898	56.038	33.084	43.784	34.925	48.571		
Acumulado	165.565	184.337	242.200	290.699	344.571	430.577	284.155	363.217	97.410	144.022

Fonte: Secex

EXPORTAÇÃO DE ALGODÃO POR DESTINO - MATO GROSSO (T)

Destino	jan/10	fev/10	mar/10	abr/10	mai/10	jun/10	jul/10	ago/10	set/10	out/10	nov/10	dez/10	Acumulado
Indonésia	2.221	3.317	2.317	4.390	929	940	982	7.377					22.472
Coreia do Sul	4.822	2.713	3.397	4.705	1.075	854	863	5.192					23.620
China	441	963	1.189	908	-	-	622	8.044					12.167
Espanha	-	-	-	-	-	-	-	-					-
Paquistão	2.541	1.312	1.637	417	952	2.042	-	2.125					11.027
Coreia do Norte	-	-	-	-	-	-	-	-					-
Taiwan	199	496	-	-	-	-	219	1.501					2.416
Suíça	-	-	-	-	-	-	-	-					-
Tailândia	1.430	964	1.033	195	-	-	100	1.174					4.895
Argentina	156	522	469	294	457	582	-	55					2.535
Japão	709	1.274	2.070	705	-	51	25	582					5.416
Outros	2.471	1.787	1.750	2.405	1.140	173	407	2.730					12.863
Acumulado	14.991	13.348	13.861	14.020	4.553	4.642	3.216,92	28.779,70	-	-	-	-	97.410

Fonte: Secex

ESCOAMENTO DE ALGODÃO - MATO GROSSO (T)

Destino	jan/10	fev/10	mar/10	abr/10	mai/10	jun/10	jul/10	ago/10	set/10	out/10	nov/10	dez/10	Acumulado
Santos-SP	7.645	5.700	5.332	5.846	1.428	2.347	2.020	23.305					53.624
Paranaguá-PR	6.858	6.941	7.953	7.740	2.534	1.713	1.117	5.419					40.275
Imbituba-SC	-	-	-	-	-	-	-	-					0
Foz do Iguaçu-PR	234	707	576	434	591	582	79	55					3.257
Uberlândia-MG	-	-	-	-	-	-	-	-					-
Campinas-SP	-	-	-	-	-	-	-	-					-
Curitiba-PR	-	-	-	-	-	-	-	-					-
Outros	254	-	-	-	-	-	-	-					254
Não Declarado	-	-	-	-	-	-	-	-					-
Acumulado	14.991	13.348	13.861	14.020	4.552,63	4.641,87	3.216,92	28.779,70	-	-	-	-	97.410

Fonte: Secex

INDICADOR	ATUAL	ANTERIOR
SELIC (ao ano)	10,75%	10,25%
TJLP (ao ano)	6,00%	6,25%
IPCA 08/10	0,04%	0,01%
IPCA 12 meses	4,40%	4,60%
IGP-DI 08/10	1,10%	0,22%
IGP-DI 12 meses	6,85%	4,98%



Presidente: Rui Carlos Ottoni Prado

Superintendente: Otávio Lemos de Melo Celidonio

Elaboração: Luana Camila F. de Almeida, Benancil Filho, Carlos Ivam, Rustany Lima.

Equipe Técnica: Alexandre Ribeiro, Anamaria Martins, Daniel Ferreira, Eduardo Lagemann, Emerson Moura, Esperidião Vas Curvo, Laryana Miranda, Mayara Infantino, Maria Amélia Tirloni, Marina Graebin, Rafael Silva, Sérgio Pasqualli, Stefânia Pasqualotto.