

## Soja - Análise

24 de Setembro de 2010

Número: 121

**PROCURANDO NUUVENS NO HORIZONTE:** O IMEA divulgou na última quarta-feira (22) o acompanhamento mensal de comercialização, no qual estimou que 36,2% da safra 2010/11 já estão comprometidos. O avanço de 10,6 p.p. nos negócios futuros em relação ao mês anterior foi puxado pela melhora significativa nas cotações em Chicago. O contrato de primeiro vencimento sofreu valorização média de 4,3% de agosto para setembro com a cotação média atual em US\$ 10,77/bu. A evolução da comercialização só não foi maior devido às incertezas sobre o plantio que já pode ser considerado como atrasado, em relação às duas safras anteriores. Porque no ano de 2009, neste mesmo período 2,1% da área do Estado estavam semeadas, com destaque para as regiões de Lucas do Rio Verde e Sapezal que tinham 7% e 5% da área plantada. Com o cenário desenhado e bastante claro, os produtores esperam pela ajuda de São Pedro mais uma vez, para que as chuvas pontuais que caíram neste fim de semana se intensifiquem.

### Preços de Soja - Máximos e mínimos praticados por compradores nas principais regiões do Estado (R\$ saca de 60 kg)

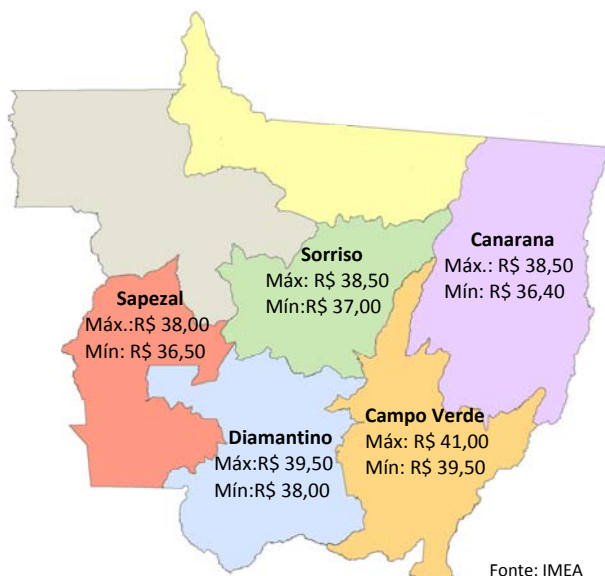

**OESTE:** Em Campo Novo dos Parecis compradores chegaram a indicar R\$ 38,50/sc. E em Sapezal a saca encerrou a semana cotada a R\$ 38,00/sc.

**MÉDIO-NORTE:** Nos municípios situados ao longo da BR-163 foram registrados alguns negócios durante a semana. Em Lucas do Rio Verde preços foram vistos a R\$ 38,80/sc e em Sorriso a melhor indicação foi de R\$ 38,50/sc. Sinop teve a máxima de R\$ 38,00/sc.

**SUDESTE:** Na região Sudeste os negócios foram apenas pontuais. Em Campo Verde e Primavera do Leste a melhor indicação foi de R\$ 41,00/sc. Para Rondonópolis a melhor ideia de preço ficou em R\$ 41,50/sc.

**NORDESTE:** No município de Canarana, os baixos estoques têm restringido os negócios, os poucos compradores que atuaram no mercado indicaram até R\$ 38,50/sc.

**CENTRO-SUL:** Com poucos negócios reportados durante a semana em Diamantino, R\$ 39,50/sc foi o preço praticado na sexta-feira.

**MERCADO INTERNACIONAL:** O atraso no plantio em Mato Grosso e as produtividades abaixo das expectativas nos EUA preocuparam o mercado, que encerrou a semana com ganhos entre 39 e 40 pontos nos três primeiros vencimentos. Contratos que, aliás, desde suas aberturas em meados de 2009 nunca haviam batido os atuais valores. O contrato novembro encerrou a semana valendo US\$ 11,24/bu. O dólar voltou a casa dos R\$ 1,70, o que não era visto desde novembro de 2009. O gráfico ao lado mostra a alta relação entre a soja e o Goldman Sachs Index, que comprova mais uma vez que apesar da alta das últimas semanas o mercado de soja não tem sido regulado somente por oferta e demanda.



Fonte: FutureSource

O Boletim de Grãos é uma publicação semanal do IMEA – Instituto Mato-grossense de Economia Agropecuária.

Sugestões e críticas poderão ser enviadas para o e-mail: imea-mt@imea.com.br

## Soja - Análise

24 de Setembro de 2010

Número: 121

Exportações Mato-Grossenses de Óleo de Soja (mil/ton)

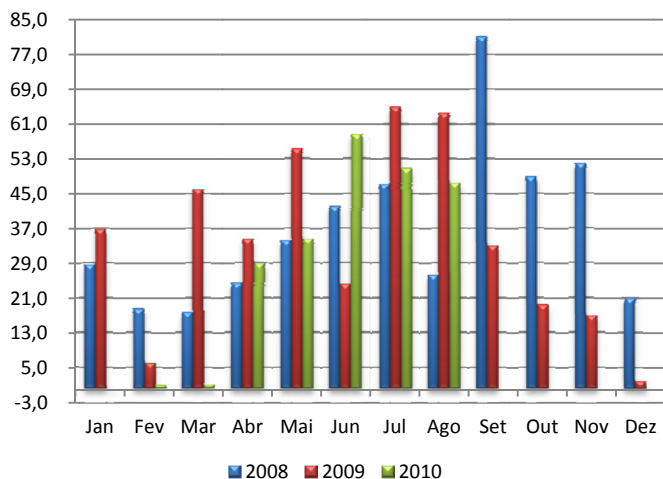

Fonte: Secex

**EXPORTAÇÕES MATO-GROSSENSES DE ÓLEO DE SOJA:** A exportação Mato-Grossense de óleo de soja no mês de agosto de 2010 foi de 47,5 mil toneladas, valor 25% menor que em agosto de 2009 onde foram embarcadas 63,5 mil. Com isso o acumulado deste ano chega a 222,5 mil toneladas, valor 33% menor que no mesmo período do ano passado. Observando os anos anteriores as exportações se concentraram nos últimos quatro meses do ano, devido as embarcações de soja serem mais intensas nos primeiros meses. Isto não pode ser considerado uma tendência, mas merece atenção. Os meses que tiveram maiores volumes com destino ao mercado internacional foram até o momento os de junho a agosto, sendo junho o único mês em que as embarcações de óleo de soja do estado neste ano ultrapassaram 2009.

### QUADRO DE OFERTA E DEMANDA DE ÓLEO DE SOJA:

Para safra 2010/11, o relatório da USDA estimou, neste mês de setembro, que os três principais produtores de óleo do mundo deverão oferecer ao mercado cerca de 24,5 milhões de toneladas no ano que vem. Neste sentido o Brasil começará o ano com um estoque de 0,3 milhões ton e produzirá 6,3 milhões ton. O consumo interno deve ficar em 5,2 milhões ton e as exportações retirariam do país 1,2 milhões ton, gerando um estoque final de 0,3 milhões ton, o mesmo valor do estoque inicial. Os Estados Unidos continuará sendo o maior produtor e consumidor mundial, com uma produção de 8,5 milhões. Já a Argentina ultrapassará o Brasil na produção, com um volume de 7,6 milhões ton, e tende a exportar 69% de sua produção.

### QUADRO DE OFERTA E DEMANDA DE OLEO DE SOJA:

Mês de Divulgação	Safra 10/11 EUA	Safra 10/11 BRASIL	Safra 10/11 ARGENTINA
Estoques iniciais	1,5	0,3	0,1
Produção	8,5	6,3	7,6
Importações	0,1	0,1	0,0
Consumo total	7,9	5,2	2,3
Exportações	1,0	1,2	5,3
Estoques finais	1,2	0,3	0,2
<b>Estoque/Consumo</b>	<b>15,1%</b>	<b>5,4%</b>	<b>7,5%</b>

Fonte: USDA

### SOJA: Lavouras em condição boa + excelente

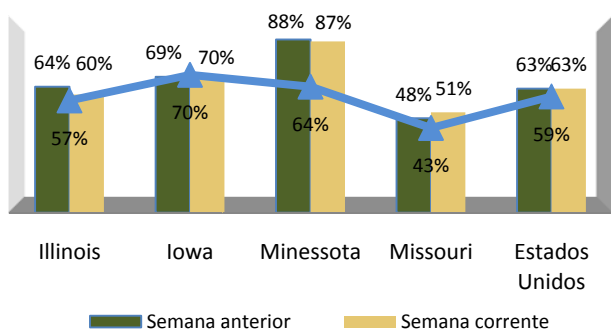

Fonte: USDA

O Boletim de Grãos é uma publicação semanal do IMEA – Instituto Mato-grossense de Economia Agropecuária. Sugestões e críticas poderão ser enviadas para o e-mail: imea-mt@imea.com.br

**SEM FRONTEIRAS.** Semana com tempo chuvoso em grande parte da área de produção de grãos atrapalharam os trabalhos de colheita dos últimos dias. No estado de Minnessota e os vizinhos Dakota do Sul e Wisconsin áreas de soja ficaram alagadas depois das chuvas ocorridas na última quinta-feira. O USDA reportou que 8% da soja americana havia sido colhida até o último dia 19/09. As lavouras em condição boa + excelente permaceram em 63% da área. O clima na próxima semana será mais seco e favorável a continuidade da colheita de soja, já que 60% da área encontram-se em estágio de queda das folhas. (Anamaria Gaudencio Martins).

## Soja - Estatísticas

24 de Setembro de 2010

Número: 121

### PREÇOS DE SOJA

Municípios	Segunda-feira	Terça-feira	Quarta-feira	Quinta-feira	Sexta-feira	Varição semanal	Varição mensal
Sorriso	37,30	37,50	37,70	37,80	38,50	3%	11%
Sapezal	36,50	36,80	37,00	37,50	38,00	12%	3%
Campo Verde	39,50	39,80	39,80	40,00	41,00	6%	11%
Diamantino	38,00	38,00	38,10	38,50	39,50	5%	10%
Canarana	36,40	37,00	37,00	37,50	38,50	4%	15%
Paranaguá	45,26	45,66	45,60	45,47	45,50	2%	5%

Unidade: R\$/sc, valor sem desconto de impostos.

Varição semanal relação preço de sexta versus sexta anterior

Varição mensal relação preço de 10/09.

Fonte: IMEA/Cepea. Esalq

### FARELO E ÓLEO DE SOJA

Origem	Produto	Valor	Varição semanal
Rondonópolis	Farelo	575,00	3%
	Óleo*	1.700,00	-3%

Unidade: média semanal de preços em R\$/t sem impostos.

Varição semanal relação preço de segunda versus 13/09.

\*Degomado.

Fonte: IMEA

### FRETES AO CAMINHONEIRO

Origem	Destino	Valor	Varição semanal	Varição mensal
Rondonópolis	Paranaguá	147,50	-2%	3%
Sorriso	Rondonópolis	62,00	0%	-3%
Sorriso	Paranaguá	189,00	-1%	0%
Sapezal	Porto Velho	88,00	-2%	-1%
Canarana	Santos	157,50	-2%	-1%

Unidade: média semanal de preços em R\$/t sem impostos.

Varição mensal relação preço de segunda versus 13/09.

Fonte: IMEA

### NÚMEROS DA SEMANA

Dados	Referência	Unidades	Segunda-feira	Terça-feira	Quarta-feira	Quinta-feira	Sexta-feira	Varição semanal	Varição mensal
Dólar	Spot	R\$/US\$	1,72	1,72	1,71	1,71	1,70	1%	-1%
Prêmios	Mar/11	US\$/Bushel	0,81	0,81	0,74	0,78	0,76	-6%	1%
Soja CBOT	Nov/10	US\$/Bushel	10,84	10,80	10,88	10,93	11,26	5%	12%
Soja BM&F	Mar/10	US\$/sc/Paranaguá	25,50	25,50	25,50	25,50	26,00	4%	13%

Fonte: BACEN, Corretoras, BM&F e CBOT/CME.

### PREÇOS DE INSUMOS SOJA

Municípios	Produtos	Sorriso			Campo Verde			Sapezal		
		Agosto	Setembro	Varição	Agosto	Setembro	Varição	Agosto	Setembro	Varição
	Super Simples (Ton)	\$ 347,48	\$ 375,07	8%	\$ 337,76	\$ 364,82	8%	\$ 359,76	\$ 400,51	11%
	KCL (Ton)	\$ 587,78	\$ 573,38	-2%	\$ 578,07	\$ 563,13	-3%	\$ 600,07	\$ 598,82	0%
	00.18.18 (Ton)	\$ 454,23	\$ 471,62	4%	\$ 444,51	\$ 461,37	4%	\$ 466,51	\$ 497,06	7%
	00.20.10 (Ton)	\$ 416,01	\$ 439,99	6%	\$ 406,30	\$ 429,74	6%	\$ 428,30	\$ 465,43	9%
	20.00.20 (Ton)	\$ 514,39	\$ 519,53	1%	\$ 504,67	\$ 509,27	1%	\$ 526,67	\$ 544,97	3%

Fonte: IMEA

O Boletim de Grãos é uma publicação semanal do IMEA – Instituto Mato-grossense de Economia Agropecuária.

Sugestões e críticas poderão ser enviadas para o e-mail: imea-mt@imea.com.br

## Soja - Estatísticas

24 de Setembro de 2010

Número: 121

### CUSTO DA PRODUÇÃO DE SOJA - SAFRA 09/10

Base Março 2010

REGIÕES DO IMEA MUNICÍPIO REFERÊNCIA	SUDESTE CAMPO VERDE**	NORDESTE CANARANA**	CENTRO-SUL DIAMANTINO*	OESTE SAPEZAL*	MÉDIO-NORTE SORRISO*
PRODUTIVIDADE (sc/ha)	50,5	51,5	48	48,1	52,3
<b>1. INSUMOS (R\$/ha)</b>	<b>R\$ 901,41</b>	<b>R\$ 793,46</b>	<b>R\$ 801,23</b>	<b>R\$ 745,86</b>	<b>R\$ 711,72</b>
<b>Sementes</b>	<b>R\$ 167,13</b>	<b>R\$ 175,25</b>	<b>R\$ 93,21</b>	<b>R\$ 103,40</b>	<b>R\$ 104,81</b>
Semente de Soja	R\$ 146,50	R\$ 131,25	R\$ 80,83	R\$ 91,25	R\$ 84,19
Semente de Milheto	R\$ 20,63	R\$ 44,00	R\$ 12,38	R\$ 12,15	R\$ 20,63
<b>Fertilizantes</b>	<b>R\$ 346,43</b>	<b>R\$ 361,95</b>	<b>R\$ 332,93</b>	<b>R\$ 368,81</b>	<b>R\$ 336,74</b>
Corretivos de Solo	R\$ 29,33	R\$ 34,75	R\$ 25,33	R\$ 34,50	R\$ 27,50
Macronutrientes	R\$ 310,67	R\$ 320,78	R\$ 301,17	R\$ 331,18	R\$ 302,82
Micronutrientes	R\$ 6,42	R\$ 6,42	R\$ 6,42	R\$ 3,12	R\$ 6,42
<b>Defensivos</b>	<b>R\$ 387,86</b>	<b>R\$ 256,26</b>	<b>R\$ 375,09</b>	<b>R\$ 273,65</b>	<b>R\$ 270,17</b>
Fungicidas	R\$ 176,95	R\$ 105,17	R\$ 153,96	R\$ 120,78	R\$ 95,99
Herbicidas	R\$ 105,34	R\$ 56,51	R\$ 98,19	R\$ 68,81	R\$ 64,00
Inseticidas	R\$ 83,10	R\$ 80,87	R\$ 91,49	R\$ 75,11	R\$ 95,73
Adjuvantes	R\$ 22,46	R\$ 13,71	R\$ 31,45	R\$ 8,95	R\$ 14,45
<b>2. OPERAÇÕES AGRÍCOLAS (R\$/ha)</b>	<b>R\$ 186,16</b>	<b>R\$ 159,45</b>	<b>R\$ 170,56</b>	<b>R\$ 181,42</b>	<b>R\$ 173,79</b>
Mão de Obra	R\$ 25,74	R\$ 20,95	R\$ 22,95	R\$ 23,96	R\$ 26,48
Gradagem Aradora	R\$ 37,00	R\$ 29,71	R\$ 36,24	R\$ 36,02	R\$ 36,78
Gradagem Niveladora	R\$ 18,32	R\$ 14,68	R\$ 17,95	R\$ 17,84	R\$ 18,22
Adução e Semeadura	R\$ 37,81	R\$ 25,95	R\$ 27,19	R\$ 38,28	R\$ 28,49
Aplicações	R\$ 25,64	R\$ 31,77	R\$ 25,28	R\$ 25,18	R\$ 22,97
Colheita	R\$ 39,07	R\$ 33,04	R\$ 38,42	R\$ 37,62	R\$ 38,28
Dessecação Pós Colheita	R\$ 2,58	R\$ 3,35	R\$ 2,54	R\$ 2,52	R\$ 2,57
<b>A - CUSTO OPERACIONAL (1 + 2)</b>	<b>R\$ 1.087,57</b>	<b>R\$ 952,92</b>	<b>R\$ 971,79</b>	<b>R\$ 927,28</b>	<b>R\$ 885,51</b>
<b>CUSTO OPERACIONAL US\$</b>	<b>\$610,99</b>	<b>\$535,35</b>	<b>\$545,95</b>	<b>\$520,94</b>	<b>\$497,48</b>
<b>3 - OUTROS CUSTOS (R\$/ha)</b>	<b>R\$ 320,87</b>	<b>R\$ 345,80</b>	<b>R\$ 267,67</b>	<b>R\$ 282,88</b>	<b>R\$ 319,99</b>
Assistência Técnica	R\$ 9,01	R\$ 7,93	R\$ 8,01	R\$ 7,46	R\$ 7,12
Transporte da Produção	R\$ 55,55	R\$ 51,50	R\$ 33,60	R\$ 38,48	R\$ 36,61
Armazenagem e Beneficiamento	R\$ 43,71	R\$ 60,67	R\$ 52,49	R\$ 56,24	R\$ 55,00
Impostos	R\$ 53,72	R\$ 55,50	R\$ 49,40	R\$ 51,59	R\$ 52,56
Seguros	R\$ 5,78	R\$ 4,20	R\$ 4,44	R\$ 5,35	R\$ 4,58
Financiamentos	R\$ 73,82	R\$ 70,05	R\$ 74,48	R\$ 69,33	R\$ 66,16
Custos Administrativos	R\$ 79,28	R\$ 95,96	R\$ 45,25	R\$ 54,43	R\$ 97,98
<b>B - CUSTOS VARIÁVEIS (1 + 2 + 3)</b>	<b>R\$ 1.408,44</b>	<b>R\$ 1.298,71</b>	<b>R\$ 1.239,46</b>	<b>R\$ 1.210,16</b>	<b>R\$ 1.205,50</b>
<b>CUSTO VARIÁVEIS US\$</b>	<b>\$791,26</b>	<b>\$729,61</b>	<b>\$696,32</b>	<b>\$679,86</b>	<b>\$677,25</b>
<b>C - CUSTOS FIXOS (R\$/ha)</b>	<b>R\$ 230,92</b>	<b>R\$ 209,86</b>	<b>R\$ 199,12</b>	<b>R\$ 244,65</b>	<b>R\$ 220,91</b>
<b>CUSTO FIXOS US\$</b>	<b>\$129,73</b>	<b>\$117,90</b>	<b>\$111,86</b>	<b>\$137,45</b>	<b>\$124,11</b>
Depreciação de máq. e equipam.	R\$ 43,39	R\$ 33,16	R\$ 35,08	R\$ 40,04	R\$ 36,88
Custo da terra	R\$ 187,53	R\$ 176,70	R\$ 164,04	R\$ 204,61	R\$ 184,03
<b>CUSTO TOTAL R\$ (B+C)</b>	<b>R\$ 1.639,36</b>	<b>R\$ 1.508,57</b>	<b>R\$ 1.438,58</b>	<b>R\$ 1.454,81</b>	<b>R\$ 1.426,41</b>
<b>CUSTO TOTAL US\$</b>	<b>\$920,99</b>	<b>\$847,51</b>	<b>\$808,19</b>	<b>\$817,31</b>	<b>\$801,35</b>

**Considerações:**

\* Estimativa para Soja Convencional

\*\* Estimativa para Soja Transgênica

Tx. Câmbio Média Mensal: R\$ 1,78

Referência: Março/10

Fonte: IMEA

O Boletim de Grãos é uma publicação semanal do IMEA – Instituto Mato-grossense de Economia Agropecuária.

Sugestões e críticas poderão ser enviadas para o e-mail: imea-mt@imea.com.br

## Soja - Estatísticas

24 de Setembro de 2010

Número: 121

### Custo de Produção Soja - Safra 10/11

#### Base Agosto/10

REGIÕES DO IMEA MUNICÍPIO REFERÊNCIA	SUDESTE CAMPO VERDE**	NORDESTE CANARANA**	CENTRO-SUL DIAMANTINO*	OESTE SAPEZAL*	MÉDIO-NORTE SORRISO*
<b>1. INSUMOS (R\$/ha)</b>	<b>R\$ 814,19</b>	<b>R\$ 793,39</b>	<b>R\$ 765,77</b>	<b>R\$ 784,01</b>	<b>R\$ 730,62</b>
<b>Sementes</b>	<b>R\$ 116,88</b>	<b>R\$ 168,63</b>	<b>R\$ 89,46</b>	<b>R\$ 106,13</b>	<b>R\$ 115,43</b>
Semente de Soja	R\$ 100,00	R\$ 128,63	R\$ 77,08	R\$ 93,75	R\$ 77,93
Semente de Milheto	R\$ 16,88	R\$ 40,00	R\$ 12,38	R\$ 12,38	R\$ 37,50
<b>Fertilizantes</b>	<b>R\$ 405,13</b>	<b>R\$ 417,44</b>	<b>R\$ 387,50</b>	<b>R\$ 421,60</b>	<b>R\$ 393,60</b>
Corretivos de Solo	R\$ 31,67	R\$ 37,50	R\$ 23,83	R\$ 33,00	R\$ 27,83
Macronutrientes	R\$ 366,96	R\$ 373,43	R\$ 357,16	R\$ 385,44	R\$ 359,26
Micronutrientes	R\$ 6,50	R\$ 6,50	R\$ 6,50	R\$ 3,16	R\$ 6,50
<b>Defensivos</b>	<b>R\$ 292,19</b>	<b>R\$ 207,32</b>	<b>R\$ 288,81</b>	<b>R\$ 256,29</b>	<b>R\$ 221,60</b>
Fungicidas	R\$ 112,03	R\$ 70,38	R\$ 99,95	R\$ 102,76	R\$ 62,61
Herbicidas	R\$ 75,86	R\$ 52,69	R\$ 80,97	R\$ 70,38	R\$ 54,40
Inseticidas	R\$ 82,73	R\$ 74,73	R\$ 87,77	R\$ 72,90	R\$ 92,81
Adjuvantes	R\$ 21,57	R\$ 9,52	R\$ 20,12	R\$ 10,25	R\$ 11,78
<b>2. OPERAÇÕES AGRÍCOLAS (R\$/ha)</b>	<b>R\$ 183,11</b>	<b>R\$ 157,52</b>	<b>R\$ 178,67</b>	<b>R\$ 182,37</b>	<b>R\$ 169,31</b>
Mão de Obra	R\$ 25,16	R\$ 20,95	R\$ 22,95	R\$ 23,96	R\$ 25,90
Gradagem Aradora	R\$ 35,62	R\$ 30,05	R\$ 39,26	R\$ 35,51	R\$ 35,08
Gradagem Niveladora	R\$ 17,64	R\$ 14,85	R\$ 19,46	R\$ 17,58	R\$ 17,37
Adubação e Semeadura	R\$ 38,39	R\$ 26,23	R\$ 29,25	R\$ 39,75	R\$ 28,59
Aplicações	R\$ 23,56	R\$ 28,72	R\$ 24,01	R\$ 23,51	R\$ 20,72
Colheita	R\$ 40,09	R\$ 33,34	R\$ 41,02	R\$ 39,41	R\$ 39,03
Dessecação Pós Colheita	R\$ 2,65	R\$ 3,39	R\$ 2,72	R\$ 2,64	R\$ 2,62
<b>A - CUSTO OPERACIONAL (1 + 2)</b>	<b>R\$ 997,31</b>	<b>R\$ 950,91</b>	<b>R\$ 944,44</b>	<b>R\$ 966,38</b>	<b>R\$ 899,93</b>
<b>CUSTO OPERACIONAL US\$</b>	<b>\$566,65</b>	<b>\$540,29</b>	<b>\$536,61</b>	<b>\$549,08</b>	<b>\$511,32</b>
<b>3 - OUTROS CUSTOS (R\$/ha)</b>	<b>R\$ 323,29</b>	<b>R\$ 352,26</b>	<b>R\$ 280,81</b>	<b>R\$ 313,88</b>	<b>R\$ 325,64</b>
Assistência Técnica	R\$ 8,14	R\$ 7,93	R\$ 7,66	R\$ 7,84	R\$ 7,31
Transporte da Produção	R\$ 57,20	R\$ 52,00	R\$ 36,40	R\$ 41,60	R\$ 36,40
Armazenagem e Beneficiamento	R\$ 48,02	R\$ 64,03	R\$ 60,28	R\$ 69,91	R\$ 57,16
Impostos	R\$ 57,63	R\$ 57,63	R\$ 55,48	R\$ 61,01	R\$ 53,68
Seguros	R\$ 5,69	R\$ 4,22	R\$ 4,57	R\$ 5,47	R\$ 4,45
Financiamentos	R\$ 66,68	R\$ 70,04	R\$ 71,18	R\$ 72,88	R\$ 67,91
Custos Administrativos	R\$ 79,93	R\$ 96,41	R\$ 45,25	R\$ 55,17	R\$ 98,73
<b>B - CUSTOS VARIÁVEIS (1 + 2 + 3)</b>	<b>R\$ 1.320,59</b>	<b>R\$ 1.303,16</b>	<b>R\$ 1.225,25</b>	<b>R\$ 1.280,26</b>	<b>R\$ 1.225,57</b>
<b>CUSTO VARIÁVEIS US\$</b>	<b>\$750,34</b>	<b>\$740,43</b>	<b>\$696,17</b>	<b>\$727,42</b>	<b>\$696,34</b>
<b>C - CUSTOS FIXOS (R\$/ha)</b>	<b>R\$ 242,62</b>	<b>R\$ 217,85</b>	<b>R\$ 208,97</b>	<b>R\$ 275,32</b>	<b>R\$ 228,40</b>
<b>CUSTO FIXOS US\$</b>	<b>\$137,85</b>	<b>\$123,78</b>	<b>\$118,73</b>	<b>\$156,43</b>	<b>\$129,77</b>
Depreciação de máq. e equipam.	R\$ 42,54	R\$ 33,16	R\$ 35,08	R\$ 40,04	R\$ 36,03
Custo da terra	R\$ 200,08	R\$ 184,69	R\$ 173,89	R\$ 235,27	R\$ 192,37
<b>CUSTO TOTAL R\$ (B+C)</b>	<b>R\$ 1.563,22</b>	<b>R\$ 1.521,01</b>	<b>R\$ 1.434,22</b>	<b>R\$ 1.555,57</b>	<b>R\$ 1.453,97</b>
<b>CUSTO TOTAL US\$</b>	<b>\$888,19</b>	<b>\$864,21</b>	<b>\$814,90</b>	<b>\$883,85</b>	<b>\$826,12</b>

#### Considerações:

\* Estimativa para Soja Convencional

\*\* Estimativa para Soja Transgênica

Estimativa de Produtividade: 52 sc/ha

Tx.Câmbio Média Mensal: R\$ 1,76

Referência: Agosto/10

Fonte: IMEA

O Boletim de Grãos é uma publicação semanal do IMEA – Instituto Mato-grossense de Economia Agropecuária.

Sugestões e críticas poderão ser enviadas para o e-mail: imea-mt@imea.com.br

### SOJA: ESTIMATIVA DE ÁREA- SAFRA 10/11.

Regiões do IMEA	Participação %	Área 09/10	Área 10/11 Julho	Área 10/11 Agosto	Varição Mensal	Varição Anual
Noroeste	4,0%	261.200	243.200	261.200	7,4%	0,0%
Norte	0,7%	44.000	43.000	44.000	2,3%	0,0%
Nordeste	10,7%	628.350	652.200	652.200	0,0%	3,8%
Médio-Norte	39,7%	2.466.000	2.419.000	2.466.000	1,9%	0,0%
Oeste	15,1%	948.200	922.200	948.200	2,8%	0,0%
Centro-Sul	6,5%	409.100	397.100	409.100	3,0%	0,0%
Sudeste	23,3%	1.460.600	1.417.600	1.460.600	3,0%	0,0%
<b>Mato Grosso</b>	<b>100,0%</b>	<b>6.217.450</b>	<b>6.094.300</b>	<b>6.241.300</b>	<b>2,4%</b>	<b>0,4%</b>

Unidade: Área em hectares

Fonte: IMEA

### SOJA: ESTIMATIVA DE PRODUTIVIDADE- SAFRA 10/11.

Regiões do IMEA	Diferença em relação a MT	Produtividade 09/10	Produtividade 10/11 Julho	Produtividade 10/11 Agosto	Varição Mensal	Varição Anual
Noroeste	-114	2.898	2.887	2.887	0,0%	-0,4%
Norte	-128	2.991	2.873	2.873	0,0%	-4,0%
Nordeste	-15	3.026	2.986	2.986	0,0%	-1,3%
Médio-Norte	19	3.128	3.020	3.020	0,0%	-3,5%
Oeste	18	2.859	3.019	3.019	0,0%	5,6%
Centro-Sul	-21	2.880	2.980	2.980	0,0%	3,5%
Sudeste	-7	3.026	2.994	2.994	0,0%	-1,1%
<b>Mato Grosso</b>	<b>-</b>	<b>3.026</b>	<b>3.001</b>	<b>3.001</b>	<b>0,0%</b>	<b>-0,8%</b>

Unidade: kg/hectares

Fonte: IMEA

### SOJA: ESTIMATIVA DE PRODUÇÃO- SAFRA 10/11.

Regiões do IMEA	Participação %	Produção 09/10	Produção 10/11 Julho	Produção 10/11 Agosto	Varição Mensal	Varição Anual
Noroeste	4,0%	757.070	702.025	753.984	7,4%	-0,4%
Norte	0,7%	131.614	123.527	126.399	2,3%	-4,0%
Nordeste	10,4%	1.901.640	1.947.781	1.947.781	0,0%	2,4%
Médio-Norte	39,8%	7.714.740	7.304.577	7.446.501	1,9%	-3,5%
Oeste	15,3%	2.711.064	2.784.314	2.862.814	2,8%	5,6%
Centro-Sul	6,5%	1.178.119	1.183.332	1.219.091	3,0%	3,5%
Sudeste	23,3%	4.420.446	4.243.894	4.372.624	3,0%	-1,1%
<b>Mato Grosso</b>	<b>100%</b>	<b>18.814.693</b>	<b>18.289.450</b>	<b>18.729.195</b>	<b>2,4%</b>	<b>-0,5%</b>

Unidade: toneladas

Fonte: IMEA

### SOJA: ESTIMATIVA DE COMERCIALIZAÇÃO SAFRA 09/10

Regiões do Imea	Noroeste	Norte	Nordeste	Médio-Norte	Oeste	Centro-Sul	Sudeste	Mato Grosso
<b>Área</b>	261.200	44.000	628.350	2.466.000	948.200	409.100	1.460.600	<b>6.217.450</b>
<b>Produção</b>	757.070	131.614	1.901.640	7.714.740	2.711.064	1.178.119	4.420.446	<b>18.814.693</b>
Jun./09	2,0%	3,3%	1,3%	8,4%	7,0%	1,0%	2,7%	<b>5,4%</b>
Jul./09	3,5%	4,8%	10,2%	13,8%	17,0%	12,9%	9,7%	<b>12,5%</b>
Ago./09	9,0%	14,8%	21,9%	20,4%	19,9%	21,5%	16,1%	<b>19,0%</b>
Set./09	11,5%	25,6%	25,0%	24,2%	22,7%	25,9%	18,9%	<b>22,5%</b>
Out./09	18,0%	29,5%	27,8%	30,3%	31,3%	32,5%	27,0%	<b>29,1%</b>
Nov./09	31,1%	30,0%	37,0%	25,0%	36,0%	30,0%	32,0%	<b>30,0%</b>
Dez./09	36,6%	44,5%	42,8%	51,8%	45,7%	46,0%	36,5%	<b>45,4%</b>
Jan./10	37,5%	50,9%	44,9%	54,7%	51,4%	50,6%	39,7%	<b>48,8%</b>
Fev./10	39,2%	53,3%	52,4%	59,6%	58,5%	54,3%	46,1%	<b>54,4%</b>
Mar./10	46,7%	60,9%	58,1%	67,3%	68,5%	61,4%	57,1%	<b>63,0%</b>
Abr./10	57,9%	68,9%	67,0%	73,4%	76,9%	66,6%	63,1%	<b>69,9%</b>
Mai./10	67,2%	73,7%	75,9%	81,9%	84,0%	72,9%	70,5%	<b>77,7%</b>
Jun./10	81,7%	81,4%	83,5%	87,8%	89,7%	78,5%	75,2%	<b>83,8%</b>
Jul./10	90,1%	91,4%	91,4%	92,1%	94,8%	84,7%	84,4%	<b>90,0%</b>
Ago./10	93,6%	94,7%	95,3%	94,4%	97,1%	90,5%	91,7%	<b>94,0%</b>
<b>Set./10</b>	<b>97,1%</b>	<b>97,4%</b>	<b>98,2%</b>	<b>97,9%</b>	<b>98,6%</b>	<b>94,3%</b>	<b>97,2%</b>	<b>97,6%</b>
Safra 08/09 Set./09	96,6%	99,0%	99,5%	99,0%	98,0%	98,0%	97,0%	98,6%
<b>Varição anual (p.p)</b>	<b>0,46</b>	<b>-1,64</b>	<b>-1,30</b>	<b>-1,10</b>	<b>0,60</b>	<b>-3,70</b>	<b>0,20</b>	<b>-0,99</b>

\*Unidades: Área em hectares e Produção em toneladas.

Fonte: Imea

Dados de área: Ago/10

### SOJA: ESTIMATIVA DE COMERCIALIZAÇÃO SAFRA 10/11

Regiões do Imea	Noroeste	Norte	Nordeste	Médio-Norte	Oeste	Centro-Sul	Sudeste	Mato Grosso
<b>Área</b>	261.200	44.000	652.200	2.466.000	948.200	409.100	1.460.600	<b>6.241.300</b>
Jun./10	5,0%	6,0%	5,0%	15,0%	10,0%	6,0%	8,0%	<b>10,6%</b>
Jul./10	15,2%	13,4%	14,4%	17,5%	12,7%	17,4%	14,0%	<b>15,6%</b>
Ago./10	23,7%	22,8%	21,0%	27,4%	31,0%	25,2%	21,6%	<b>25,6%</b>
<b>Set./10</b>	<b>27,7%</b>	<b>36,8%</b>	<b>31,0%</b>	<b>38,5%</b>	<b>42,7%</b>	<b>36,5%</b>	<b>32,0%</b>	<b>36,2%</b>
Safra 09/10 Set./09	11,5%	25,6%	25,0%	24,2%	22,7%	25,9%	18,9%	<b>22,5%</b>
<b>Varição (p.p)</b>	<b>16,18</b>	<b>11,16</b>	<b>5,99</b>	<b>14,26</b>	<b>19,99</b>	<b>10,62</b>	<b>13,06</b>	<b>13,74</b>

\*Unidades: Área em hectares e Produção em toneladas.

Fonte: Imea

Dados de área: Ago/10

## Soja - Estatísticas

24 de Setembro de 2010

Número: 121

### EXPORTAÇÃO TOTAL DE SOJA EM GRÃO - MATO GROSSO (T/US\$)

Ano/mês	2005		2006		2007		2008		2009		2010	
	Toneladas	MMUS\$	Toneladas	MMUS\$	Toneladas	MM US\$	Toneladas	MM US\$	Toneladas	MM US\$	Toneladas	MM US\$
Janeiro	188.233	40,176	422.991	106,081	246.806	63,764	304.102	130,614	340.279	150,819	86.151	41,702
Fevereiro	241.780	52,649	599.501	141,512	340.939	88,684	129.376	56,577	437.800	163,902	536.281	215,981
Março	909.185	199,705	1.457.448	341,007	944.069	255,846	737.258	306,155	1.627.539	596,538	1.617.954	614.760
Abril	1.209.560	270,954	1.211.097	270,918	1.306.427	348,73	1.422.749	580,588	1.822.194	610,794	1.634.624	597,036
Mai	1.010.455	230,137	1.036.410	227,168	853.921	220,736	1.527.131	628,721	1.601.717	595,103	1.625.835	599.126
Junho	1.081.734	255,399	556.050	123,391	757.118	201,137	1.170.725	473,421	1.708.687	721,405	1.118.836	411.665
Julho	918.826	226,399	1.270.396	285,496	574.516	154,181	1.107.519	500,768	1.281.830	567,825	1.002.387	372.845
Agosto	1.094.179	270,507	1.088.109	246,256	649.357	182,374	673.321	345,549	921.760	411,205	409.855	162.709
Setembro	945.668	231,058	757.823	170,675	355.631	106,491	502.828	221,246	366.313	165,630		
Outubro	697.171	168,09	796.773	179,651	357.963	115,306	467.266	233,34	323.758	139,810		
Novembro	351.630	85,302	494.906	116,361	253.471	83,669	265.200	123,304	32.184	15,913		
Dezembro	437.969	106,144	229.095	54,776	181.920	68,305	353.591	149,575	183.825	88,540		
<b>ACUMULADO</b>	<b>9.086.389</b>	<b>2.136,52</b>	<b>9.920.599</b>	<b>2.263,29</b>	<b>6.822.137</b>	<b>1.889,22</b>	<b>8.661.067</b>	<b>3.749,86</b>	<b>10.647.885</b>	<b>4.227,48</b>	<b>8.031.925</b>	<b>3.015.825</b>

Fonte: Secex

### EXPORTAÇÕES DE SOJA EM GRÃO DE MATO GROSSO POR DESTINO (t)

	jan/10	fev/10	mar/10	abr/10	mai/10	jun/10	jul/10	ago/10	set/10	out/10	nov/10	dez/10	ACUMULADO
CHINA	-	216.203	1.099.110	1.177.088	1.195.785	705.503	556.402	200.880					5.150.971
HOLANDA	-	79.336	122.493	92.412	81.787	31.544	52.706	41.036					501.314
ESPANHA	-	64.307	-	56.282	38.994	36.736	132.936	4.700					333.955
ITÁLIA	-	21.563	26.554	79.462	69.906	34.675	38.499	44.781					315.440
TAILÂNDIA	-	1.894,00	-	84.262	36.532	48.788	55.389	11.281					238.146
REINO UNIDO	16.109	60.101	53.461	-	64.014	3.478	28.703	13.851					239.717
NORUEGA	25.244	31.405	-	53.703	26.969	37.076	28.536	31.484					234.417
ALEMANHA	-	-	-	-	6.554	17.654	62.894	-					87.102
PORTUGAL	-	15.402	8.020	-	13.099	45.951	-	-					82.473
BÉLGICA	-	-	-	-	-	24.500	-	-					24.500
COREIA DO SUL	-	-	-	-	2.883	3.872	-	13.507					20.262
JAPÃO	-	-	-	-	53.250	44.185	23.172	-					120.607
SUIÇA	-	-	-	-	-	-	-	-					-
OUTROS	44.798	46.069	308.316	91.413	36.062	52.871	23.148	48.335					651.012
<b>TOTAL</b>	<b>86.151</b>	<b>536.281</b>	<b>1.617.954</b>	<b>1.634.624</b>	<b>1.625.835</b>	<b>1.118.836</b>	<b>1.002.387</b>	<b>409.855</b>					<b>8.031.925</b>

Fonte: Secex

### ESCOAMENTO DA SOJA EM GRÃO DE MATO GROSSO POR PORTO (t)

Portos	jan/10	fev/10	mar/10	abr/10	mai/10	jun/10	jul/10	ago/10	set/10	out/10	nov/10	dez/10	ACUMULADO
Paranaguá - PR	311	53.276	162.253	174.150	26.680	45.524	32.434	32.745					527.373
Santos - SP	15.930	295.860	1.023.297	984.608	1.196.123	680.783	606.070	123.602					4.926.273
Manaus - AM	69.910	77.374	110.348	223.571	140.229	124.494	176.087	93.065					1.015.079
São Francisco do Sul -SC	-	99,75	63.113	35.866	41.933	63.968	49.515	8.187					263.683
Vitória - ES	-	33.043	166.785	162.255	135.039	127.748	60.953	92.856					778.679
Cáceres - MT	-	-	-	-	-	-	-	-					-
São Luís - MA	-	-	-	9.094	6.574	29.503	24.123	16.326					85.621
Santarém - PA	-	76.628	92.157	45.078	79.258	46.816	53.203	43.074					436.214
Itajaí - SC	-	-	-	-	-	-	-	-					-
Porto de Rio Grande - RS	-	-	-	-	-	-	-	-					-
<b>TOTAL</b>	<b>86.151</b>	<b>536.281</b>	<b>1.617.954</b>	<b>1.634.623</b>	<b>1.625.835</b>	<b>1.118.836</b>	<b>1.002.387</b>	<b>409.855</b>					<b>8.031.925</b>

Fonte: Secex

### EXPORTAÇÃO TOTAL DE FARELO - MATO GROSSO (T/US\$)

Ano/mês	2005		2006		2007		2008		2009		2010	
	Toneladas	MM US\$	Toneladas	MM US\$	Toneladas	MM US\$	Toneladas	MM US\$	Toneladas	MM US\$	Toneladas	MM US\$
Janeiro	209.859	41,33	261.893	57,267	286.746	63,242	139.650	47,141	388.483	129,834	234.040	96,464
Fevereiro	249.445	47,312	160.212	32,718	154.815	34,286	149.709	51,888	83.192	29,85	236.069	89,302
Março	295.880	56,091	362.751	73,482	220.291	52,238	269.961	92,594	292.867	96,78	560.183	199,504
Abril	393.533	77,251	208.825	40,064	228.923	52,513	235.998	84,298	401.384	130,645	394.758	123,489
Mai	397.519	78,771	193.555	35,866	396.325	85,922	423.955	150,204	340.268	123,432	374.823	115,992
Junho	374.664	75,404	180.557	34,545	216.132	47,307	321.488	117,187	406.498	167,422	510.184	162,491
Julho	402.487	80,409	376.474	73,498	300.881	68,3	391.286	152,748	387.432	166,709	574.548	184,093
Agosto	247.090	53,131	321.544	66,701	311.305	73,266	237.146	90,486	346.716	144,807	299.279	104,143
Setembro	314.219	68,58	286.454	54,895	264.855	65,415	343.604	136,485	320.460	134,06		
Outubro	227.460	47,784	215.092	43,562	282.870	82,448	318.004	109,133	338.480	139,821		
Novembro	373.578	80,144	199.997	42,641	151.850	47,439	342.049	123,337	268.846	110,588		
Dezembro	203.216	42,352	220.380	48,869	173.789	53,47	232.340	74,438	224.311	90,646		
<b>ACUMULADO</b>	<b>3.688.950</b>	<b>748,557</b>	<b>2.987.735</b>	<b>604,109</b>	<b>2.988.781</b>	<b>725,846</b>	<b>3.405.191</b>	<b>1229,94</b>	<b>3.798.939</b>	<b>1.464,60</b>	<b>3.183.884</b>	<b>1.075.477</b>

Fonte:Secex

### EXPORTAÇÃO TOTAL DE ÓLEO – MATO GROSSO

Ano/mês	2005		2006		2007		2008		2009		2010	
	Toneladas	MM US\$	Toneladas	MM US\$	Toneladas	MM US\$	Toneladas	MM US\$	Toneladas	MM US\$	Toneladas	MM US\$
Janeiro	45.974	23,2	30.469	13,547	2.236	1,427	28.728	31,128	36.880	25,713	120	0,15
Fevereiro	54.424	25,655	18.845	8,406	20.116	12,279	18.470	19,601	6.055	4,745	850	0,69
Março	46.869	22,474	59.816	28,619	29.497	18,12	17.692	19,075	46.059	29,106	1.020	0,89
Abril	33.326	16,032	19.479	9,223	31.350	19,995	24.404	30,809	34.563	28,803	29.012	23,635
Mai	90.477	43,884	19.624	9,438	62.186	39,783	34.273	44,015	55.284	42,638	34.600	28,424
Junho	76.311	35,244	16.678	8,472	32.741	23,224	42.036	55,715	24.219	21,017	58.609	46,355
Julho	130.146	58,738	70.794	34,436	33.340	24,648	47.244	63,194	64.968	54,210	50.824	41,853
Agosto	63.211	28,796	56.284	29,223	57.682	45,823	26.338	33,087	63.566	54,619	47.513	39,721
Setembro	45.631	20,998	37.946	19,892	33.557	27,685	81.137	93,697	33.098	24,566		
Outubro	76.629	36,324	69.596	37,084	50.815	44,408	48.851	50,98	19.363	14,032		
Novembro	66.178	30,66	9.270	4,827	21.803	19,831	51.914	48,749	16.968	13,753		
Dezembro	71.484	32,67	44.617	28,177	14.378	14,3	21.019	17,586	1.869	1,7265		
<b>ACUMULADO</b>	<b>800.661</b>	<b>374,676</b>	<b>453.419</b>	<b>231,345</b>	<b>389.702</b>	<b>291,525</b>	<b>442.113</b>	<b>507,636</b>	<b>402.891</b>	<b>314,928</b>	<b>222.548</b>	<b>181.716</b>

Fonte:Secex



**Presidente:** Rui Carlos Ottoni Prado  
**Superintendente:** Otávio Lemos de Melo Celidonio  
**Elaboração:** Maria Amélia Tirloni, Marina Graebin e Eduardo Lagemann.  
**Equipe Técnica:** Anamaria Martins, Alexandre Ribeiro, Benancil Filho, Carlos Ivam, Daniel Ferreira, Emerson Moura, Fagner Gomes, Luana Almeida, Mayara Infantin, Sergio Pasqualli e Stefânia Pasqualotto.

INDICADOR	ATUAL	ANTERIOR
SELIC (ao ano)	10,75%	10,25%
TJLP (ao ano)	6,00%	6,25%
IPCA 08/10	0,04%	0,01%
IPCA 12 meses	4,40%	4,60%
IGP-DI 08/10	1,10%	0,22%
IGP-DI 12 meses	6,85%	4,98%

O Boletim de Grãos é uma publicação semanal do IMEA – Instituto Mato-grossense de Economia Agropecuária.  
 Sugestões e críticas poderão ser enviadas para o e-mail: imea-mt@imea.com.br