

## Milho - Análise

24 de setembro de 2010

Número: 121

**FALTARÁ MILHO?** Diante da forte valorização do cereal no mercado internacional e o desenrolar positivo dos leilões de auxílio à comercialização feitos pela Conab, os números de comercialização evoluíram 8 p.p. de agosto a setembro. Alcançaram 7,6 milhões de toneladas vendidas, restam em Mato Grosso pouco mais de 1 milhão de toneladas, ou seja, 12,2% da produção total de milho do Estado. Vale lembrar que, conforme foi falado em boletins anteriores, a Conab viabilizou a comercialização de 7,2 milhões de toneladas e que as outras 400 mil toneladas provavelmente tenham sido vendidas para abastecer o mercado interno (pecuária, suinocultura e aves). As regiões onde mais o cereal foi vendido são a Nordeste e a Norte, seguidas pelo Médio-Norte. Apesar de rumores sobre uma possível escassez de milho para abastecer o consumo interno do Estado, estimado em 2,2 milhões de toneladas, vale lembrar que há em posse da Conab 2,9 milhões de toneladas em estoques reguladores que poderão ser acionados. O que aliviará mais um problema corriqueiro, o fluxo de armazéns, uma vez que estes estoques estão armazenados há 2 anos em armazéns particulares credenciados juntos à Conab e que deverão ser liberados pelo menos em parte.

**MERCADO INTERNO:** Com a antecipação do plantio e consequentemente da colheita de milho na safra 2009/2010, pode-se observar uma movimentação dos preços diferente de 2008/09 e que foi agravada pela agitação no mercado internacional. Na cidade de Sorriso a saca do cereal iniciou a colheita cotada em média a R\$ 7,43, valor 64% menor que no mesmo período do ano anterior. Com a intensificação da colheita os preços caíram ao valor médio mínimo de R\$6,00/sc, voltando a se recuperar a partir da segunda quinzena de julho. O mesmo movimento de queda foi visto em 2009, que iniciou a colheita a preços perto das máximas encerrando julho perto das mínimas, contudo se recuperando a partir de agosto. Em 2009 o contrato de primeiro vencimento entrou junho valendo US\$ 4,45/bu e encerrou setembro cotado a US\$ 3,18/bu. Neste ano o mesmo contrato saiu de US\$ 3,54/bu para US\$ 5,13/bu, valorização de 67%.

**Preço médio quinzenal do milho em Sorriso (R\$/sc)**

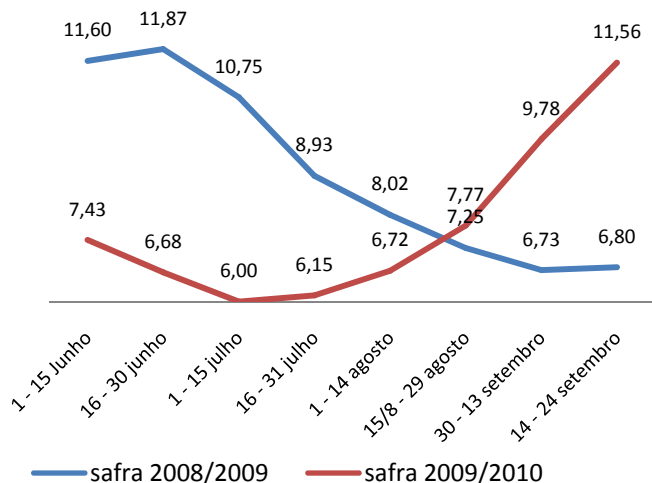

Fonte: IMEA

**Valor médio recebido pela tonelada de milho exportada (US\$/ton)**

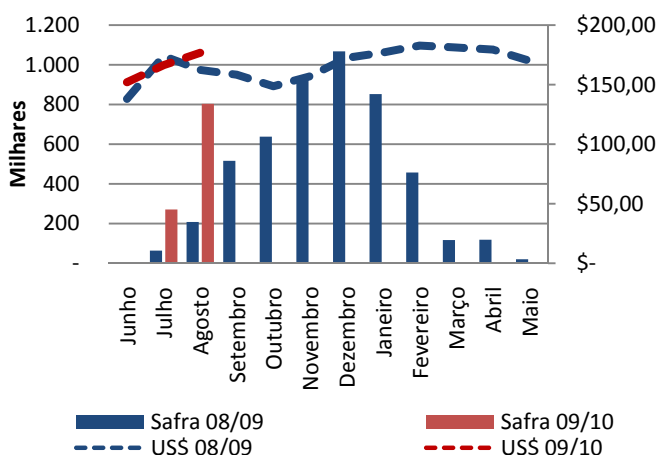

O Boletim de Grãos é uma publicação semanal do IMEA – Instituto Mato-grossense de Economia Agropecuária. Sugestões e críticas poderão ser enviadas para o e-mail: imea-mt@imea.com.br

### VALOR MÉDIO RECEBIDO PELA TONELADA DE MILHO EXPORTADO:

De acordo com o Secex, de junho de 2009 a maio de 2010 (ano safra) foram exportadas 4,99 milhões de toneladas de milho por Mato Grosso, volume que corresponde a 59% da produção da 2ª safra 2008/09. O valor médio recebido pela tonelada exportada oscilou entre US\$ 138,00 e US\$ 182,00. No mês de dezembro de 2009 o Estado embarcou seu maior volume da safra, 1,06 milhão de toneladas a um preço médio de US\$ 172,41/t. Na atual safra, 09/10, as exportações já somam 1,07 milhão de toneladas, contra 271,7 mil toneladas do mesmo período do ano anterior, variação de 295%. Somente no mês de agosto foram embarcadas 806 mil toneladas ao melhor preço visto até então de US\$176,66/t. Como podemos notar, não só os produtores como os exportadores têm aproveitado os bons preços do mercado.



# BOLETIM SEMANAL

## Milho - Estatísticas

24 de setembro de 2010

Número: 121

### PREÇOS DE MILHO

Municípios	Segunda-feira	Terça-feira	Quarta-feira	Quinta-feira	Sexta-feira	Varição semanal	Varição mensal
Sorriso	12,00	12,00	12,40	12,50	12,50	9%	54%
Sapezal	12,00	12,00	12,50	13,00	13,50	13%	35%
Campo Verde	13,50	13,50	14,10	14,50	14,50	12%	53%
Diamantino	11,80	11,80	12,00	12,80	13,00	13%	42%
Canarana	13,00	13,00	13,50	13,50	13,50	4%	23%

Unidade: R\$/sc, valor sem desconto de impostos.

Varição semanal relação preço de sexta versus sexta anterior.

Varição mensal relação preço de 17/08.

Fonte: IMEA

### NÚMEROS DA SEMANA

Dados	Referência	Unidades	Segunda-feira	Terça-feira	Quarta-feira	Quinta-feira	Sexta-feira	Varição semanal	Varição mensal
Dólar	Spot	R\$/US\$	1,72	1,72	1,71	1,71	1,70	-1%	-3%
Milho CBOT	Dez/10	US\$/Bushel	5,08	5,05	5,05	4,99	5,21	2%	24%
Milho BM&F	Nov/10	R\$/sc/Paranaguá	26,44	26,19	26,45	26,00	25,90	-1%	13%

Fonte: Bacen, Corretoras, BM&F e CBOT/CME

### PREÇOS DE INSUMOS MILHO

Municípios	Sorriso			Campo Verde			
	Produtos	Agosto	Setembro	Varição	Agosto	Setembro	Varição
	Ureia (T)	\$ 512,89	\$ 554,24	8%	\$ 503,17	\$ 543,98	8%
	08.16.16 (T)	\$ 502,69	\$ 523,38	4%	\$ 492,97	\$ 513,12	4%
	06.20.30 (T)	\$ 655,86	\$ 655,51	0%	\$ 646,14	\$ 645,26	0%
	04.30.20 (T)	\$ 625,66	\$ 639,24	2%	\$ 615,94	\$ 628,98	2%
	06.30.10 (T)	\$ 609,33	\$ 612,14	0%	\$ 599,61	\$ 601,89	0%

Fonte: IMEA

### CUSTO DE PRODUÇÃO MILHO - SAFRA 09/10

Base Janeiro/10 PRODUDIVIDADE ESPERADA	Campo Verde			Sorriso		
	Alta Tecnologia 100	Média Tecnologia 80	Baixa Tecnologia 60	Alta Tecnologia 100	Média Tecnologia 80	Baixa Tecnologia 60
<b>1. INSUMOS</b>	<b>R\$ 758,78</b>	<b>R\$ 638,33</b>	<b>R\$ 457,41</b>	<b>R\$ 815,30</b>	<b>R\$ 590,51</b>	<b>R\$ 401,83</b>
<b>Sementes</b>	<b>R\$ 122,48</b>	<b>R\$ 116,20</b>	<b>R\$ 87,98</b>	<b>R\$ 188,33</b>	<b>R\$ 141,67</b>	<b>R\$ 100,00</b>
Semente de Milho	R\$ 122,48	R\$ 116,20	R\$ 87,98	R\$ 188,33	R\$ 141,67	R\$ 100,00
<b>Fertilizantes</b>	<b>R\$ 448,44</b>	<b>R\$ 358,75</b>	<b>R\$ 253,09</b>	<b>R\$ 435,73</b>	<b>R\$ 334,86</b>	<b>R\$ 217,87</b>
Macronutriente	R\$ 448,44	R\$ 358,75	R\$ 253,09	R\$ 435,73	R\$ 334,86	R\$ 217,87
<b>Defensivos</b>	<b>R\$ 187,86</b>	<b>R\$ 163,38</b>	<b>R\$ 116,34</b>	<b>R\$ 191,23</b>	<b>R\$ 113,99</b>	<b>R\$ 83,97</b>
Fungicida	R\$ 47,19	R\$ 37,33	R\$ 0,00	R\$ 43,38	R\$ 17,09	R\$ 0,00
Herbicida	R\$ 31,62	R\$ 31,62	R\$ 31,62	R\$ 38,88	R\$ 38,88	R\$ 35,81
Inseticida	R\$ 105,11	R\$ 90,48	R\$ 80,77	R\$ 106,26	R\$ 55,30	R\$ 45,44
Adjuvante	R\$ 3,94	R\$ 3,94	R\$ 3,94	R\$ 2,72	R\$ 2,72	R\$ 2,72
<b>2. OPERAÇÕES AGRÍCOLAS</b>	<b>R\$ 84,30</b>	<b>R\$ 84,30</b>	<b>R\$ 84,30</b>	<b>R\$ 119,13</b>	<b>R\$ 119,13</b>	<b>R\$ 114,13</b>
Mão de Obra	R\$ 10,27	R\$ 10,27	R\$ 10,27	R\$ 10,17	R\$ 10,17	R\$ 10,17
Adução e Semeadura	R\$ 22,35	R\$ 22,35	R\$ 22,35	R\$ 22,91	R\$ 22,91	R\$ 22,91
Aplicações	R\$ 16,06	R\$ 16,06	R\$ 16,06	R\$ 14,12	R\$ 14,12	R\$ 9,12
Colheita	R\$ 35,63	R\$ 35,63	R\$ 35,63	R\$ 34,98	R\$ 34,98	R\$ 34,98
Aplicação Aérea	-	-	-	R\$ 36,96	R\$ 36,96	R\$ 36,96
<b>A - CUSTO OPERACIONAL (1 + 2)</b>	<b>R\$ 843,08</b>	<b>R\$ 722,63</b>	<b>R\$ 541,71</b>	<b>R\$ 934,43</b>	<b>R\$ 709,65</b>	<b>R\$ 515,97</b>
<b>A - CUSTO OPERACIONAL (US\$)</b>	<b>\$481,76</b>	<b>\$412,93</b>	<b>\$309,55</b>	<b>\$533,96</b>	<b>\$405,51</b>	<b>\$294,84</b>
<b>3 - OUTROS CUSTOS</b>	<b>R\$ 313,51</b>	<b>R\$ 270,73</b>	<b>R\$ 222,41</b>	<b>R\$ 307,48</b>	<b>R\$ 261,58</b>	<b>R\$ 219,50</b>
Assistência Técnica	R\$ 7,59	R\$ 6,38	R\$ 4,57	R\$ 8,26	R\$ 6,01	R\$ 4,14
Transporte da Produção	R\$ 110,00	R\$ 88,00	R\$ 66,00	R\$ 70,00	R\$ 56,00	R\$ 42,00
Armazenagem e Beneficiamento	R\$ 27,46	R\$ 21,97	R\$ 16,48	R\$ 27,79	R\$ 22,23	R\$ 16,67
Impostos	R\$ 21,05	R\$ 16,84	R\$ 12,63	R\$ 15,98	R\$ 12,78	R\$ 9,59
Seguros	R\$ 4,46	R\$ 4,46	R\$ 4,46	R\$ 3,78	R\$ 3,78	R\$ 3,78
Financiamentos	R\$ 62,14	R\$ 52,28	R\$ 37,46	R\$ 76,80	R\$ 55,91	R\$ 38,46
Custos Administrativos	R\$ 80,81	R\$ 80,81	R\$ 80,81	R\$ 104,87	R\$ 104,87	R\$ 104,87
<b>B - CUSTOS VARIÁVEIS (1 + 2+3)</b>	<b>R\$ 1.156,59</b>	<b>R\$ 993,36</b>	<b>R\$ 764,11</b>	<b>R\$ 1.241,91</b>	<b>R\$ 971,23</b>	<b>R\$ 735,47</b>
<b>B - CUSTOS VARIÁVEIS (US\$)</b>	<b>\$660,91</b>	<b>\$567,64</b>	<b>\$436,64</b>	<b>\$709,66</b>	<b>\$554,99</b>	<b>\$420,27</b>
<b>C - CUSTOS FIXOS</b>	<b>R\$ 123,49</b>	<b>R\$ 123,49</b>	<b>R\$ 123,49</b>	<b>R\$ 102,58</b>	<b>R\$ 102,58</b>	<b>R\$ 102,58</b>
<b>C - CUSTOS FIXOS (US\$)</b>	<b>\$70,57</b>	<b>\$70,57</b>	<b>\$70,57</b>	<b>\$58,62</b>	<b>\$58,62</b>	<b>\$58,62</b>
Depreciação de máq. e equipam.	R\$ 36,26	R\$ 36,26	R\$ 36,26	R\$ 42,25	R\$ 42,25	R\$ 42,25
Custo da terra	R\$ 87,24	R\$ 87,24	R\$ 87,24	R\$ 60,33	R\$ 60,33	R\$ 60,33
<b>CUSTO TOTAL (B+C)</b>	<b>R\$ 1.280,08</b>	<b>R\$ 1.116,86</b>	<b>R\$ 887,61</b>	<b>R\$ 1.344,49</b>	<b>R\$ 1.073,81</b>	<b>R\$ 838,05</b>
<b>CUSTO TOTAL (US\$)</b>	<b>\$731,48</b>	<b>\$638,20</b>	<b>\$507,20</b>	<b>\$768,28</b>	<b>\$613,60</b>	<b>\$478,89</b>

**Considerações:**

Taz. Câmbio Média Mensal: R\$ 1,75

Referência: Janeiro/10

*O Boletim de Grãos é uma publicação semanal do IMEA – Instituto Mato-grossense de Economia Agropecuária.*

*Sugestões e críticas poderão ser enviadas para o e-mail: imea-mt@imea.com.br*

### MILHO: ESTIMATIVA DE ÁREA - 2ª SAFRA 09/10

Regiões do Imea	Participação %	Área 08/09	Área 09/10 Julho	Área 09/10 Agosto	Varição Mensal	Varição Anual
Noroeste	3,10%	60.150	113.250	113.900	0,6%	89,4%
Norte	0,40%	4.900	8.700	15.120	73,8%	208,6%
Nordeste	1,80%	36.700	76.000	76.000	0,0%	107,1%
Médio-Norte	47,70%	802.000	982.820	982.820	0,0%	22,5%
Oeste	16,10%	285.900	296.900	299.100	0,7%	4,6%
Centro-Sul	6,10%	91.000	106.000	106.000	0,0%	16,5%
Sudeste	24,80%	395.900	418.400	422.400	1,0%	6,7%
<b>Mato Grosso</b>	<b>100%</b>	<b>1.676.550</b>	<b>2.002.070</b>	<b>2.015.340</b>	<b>0,7%</b>	<b>20,2%</b>

Unidade: Área em hectares

Fonte: IMEA

### MILHO: ESTIMATIVA DE PRODUTIVIDADE - 2ª SAFRA 09/10

Regiões do Imea	Varição em relação a MT	Produtividade 08/09	Produtividade 09/10 Julho	Produtividade 09/10 Agosto	Varição Mensal	Varição Anual
Noroeste	-293	4.750	3.691	4.037	9,4%	-15,0%
Norte	-164	4.286	3.693	4.166	12,8%	-2,8%
Nordeste	-646	4.718	3.658	3.683	0,7%	-21,9%
Médio-Norte	191	5.146	4.222	4.520	7,1%	-12,2%
Oeste	-148	5.339	4.113	4.181	1,7%	-21,7%
Centro-Sul	-404	5.006	3.920	3.925	0,1%	-21,6%
Sudeste	-40	4.846	4.182	4.290	2,6%	-11,5%
<b>Mato Grosso</b>		<b>5.074</b>	<b>4.128</b>	<b>4.330</b>	<b>4,9%</b>	<b>-14,7%</b>

Unidade: Produtividade em kg/ha

Fonte: IMEA

### MILHO: ESTIMATIVA DE PRODUÇÃO - 2ª SAFRA 09/10

Regiões do Imea	Participação %	Produção 08/09	Produção 09/10 Julho	Produção 09/10 Agosto	Varição Mensal	Varição Anual
Noroeste	3,40%	285.732	417.959	419.774	0,4%	46,9%
Norte	0,20%	21.000	32.127	54.968	71,1%	161,8%
Nordeste	2,00%	173.136	278.004	264.340	-4,9%	52,7%
Médio-Norte	48,50%	4.126.920	4.149.892	4.412.184	6,3%	6,9%
Oeste	17,90%	1.526.370	1.221.181	1.210.498	-0,9%	-20,7%
Centro-Sul	5,40%	455.568	415.569	458.670	10,4%	0,7%
Sudeste	22,90%	1.918.572	1.749.704	1.863.671	6,5%	-2,9%
<b>Mato Grosso</b>	<b>100%</b>	<b>8.507.298</b>	<b>8.264.436</b>	<b>8.684.105</b>	<b>5,1%</b>	<b>2,1%</b>

Unidade: Produção em toneladas

Fonte:IMEA

## Milho - Estatísticas

24 de setembro de 2010

Número: 121

### MILHO: ESTIMATIVA DE COMERCIALIZAÇÃO - SAFRA 09/10

Regiões do IMEA	Noroeste	Norte	Nordeste	Médio-Norte	Oeste	Centro-Sul	Sudeste	Mato Grosso
<b>Área</b>	113.900	15.120	76.000	982.820	299.100	106.000	422.400	<b>2.015.340</b>
<b>Produção</b>	419.774	54.968	264.340	4.412.184	1.210.498	458.670	1.863.671	<b>8.684.105</b>
Abr./10	5,0%	1,7%	1,2%	11,4%	12,1%	8,7%	8,1%	9,9%
Mai./10	8,8%	9,5%	5,6%	14,6%	15,6%	11,0%	9,8%	12,9%
Jun./10	24,3%	24,3%	32,1%	28,9%	25,2%	23,1%	21,5%	26,4%
Jul./10	41,9%	55,7%	71,8%	51,2%	38,7%	49,9%	37,9%	46,8%
Ago./10	78,1%	83,6%	88,1%	81,2%	81,2%	72,4%	73,9%	<b>79,3%</b>
<b>Set./10</b>	<b>84,4%</b>	<b>92,9%</b>	<b>98,5%</b>	<b>91,1%</b>	<b>88,2%</b>	<b>85,4%</b>	<b>79,0%</b>	<b>87,8%</b>
Safra 08/09 em Set./09	43,3%	37,0%	83,5%	48,5%	51,5%	43,8%	42,7%	<b>47,8%</b>
<b>Varição anual (p.p)</b>	<b>41,14</b>	<b>55,94</b>	<b>14,97</b>	<b>42,60</b>	<b>36,67</b>	<b>41,60</b>	<b>36,27</b>	<b>40,03</b>

\*Unidades: Área em hectares e Produção em toneladas.

Fonte: Imea

### ACOMPANHAMENTO DE PLANTIO 2ª SAFRA DE MILHO 09/10.

Regiões do IMEA	Noroeste	Norte	Nordeste	Médio-Norte	Oeste	Centro-Sul	Sudeste	Mato Grosso
<b>Área</b>	113.900	15.120	76.000	982.820	299.100	106.000	422.400	<b>2.015.340</b>
14/jan	1,0%	1,0%	0,0%	2,2%	3,6%	1,6%	1,3%	<b>2,0%</b>
28/jan	8,5%	15,0%	2,7%	11,6%	17,6%	12,4%	10,5%	<b>11,8%</b>
04/fev	20,2%	50,0%	10,8%	27,1%	31,0%	26,1%	28,6%	<b>27,1%</b>
18/fev	75,2%	81,2%	46,8%	74,3%	74,3%	66,2%	64,4%	<b>70,5%</b>
04/mar	95,1%	100,0%	93,5%	97,4%	97,3%	94,5%	93,8%	<b>96,1%</b>
11/mar	99,5%	100,0%	100,0%	98,8%	99,4%	99,7%	99,1%	<b>99,1%</b>
<b>18/mar</b>	<b>100,0%</b>	<b>100,0%</b>	<b>100,0%</b>	<b>100,0%</b>	<b>100,0%</b>	<b>100,0%</b>	<b>100,0%</b>	<b>100,0%</b>
<b>Safra 08/09 19/mar</b>	99,4%	100,0%	100,0%	99,8%	100,0%	100,0%	96,9%	<b>99,0%</b>

Fonte: IMEA

### ACOMPANHAMENTO DE COLHEITA MILHO 2ª SAFRA 09/10

Regiões do Imea	Noroeste	Norte	Nordeste	Médio-Norte	Oeste	Centro-Sul	Sudeste	Mato Grosso
<b>Área</b>	113.900	15.120	76.000	982.820	299.100	106.000	422.400	<b>2.015.340</b>
<b>02/jun</b>	1,0%	3,1%	1,1%	3,0%	2,4%	0,8%	0,4%	<b>2,0%</b>
<b>11/jun</b>	3,0%	7,1%	6,8%	8,4%	7,0%	4,5%	1,7%	<b>6,2%</b>
<b>17/jun</b>	5,0%	14,3%	16,6%	15,5%	12,4%	10,1%	5,3%	<b>12,1%</b>
<b>24/jun</b>	16,8%	32,9%	30,2%	31,1%	20,0%	25,7%	14,1%	<b>24,8%</b>
<b>01/jul</b>	31,3%	52,9%	48,5%	46,6%	38,0%	39,2%	31,5%	<b>41,1%</b>
<b>08/jul</b>	56,8%	95,0%	85,3%	72,0%	57,5%	69,6%	55,5%	<b>66,0%</b>
<b>15/jul</b>	73,50%	98,00%	92,70%	86,80%	71,90%	79,60%	68,80%	<b>80,00%</b>
<b>22/jul</b>	84,8%	99,0%	96,2%	93,0%	79,3%	86,3%	74,5%	<b>86,4%</b>
<b>02/ago</b>	<b>98,4%</b>	<b>100,0%</b>	<b>100,0%</b>	<b>99,7%</b>	<b>96,8%</b>	<b>98,6%</b>	<b>92,1%</b>	<b>97,5%</b>
<b>Δ entre Safra 08/09 e Safra 09/10*</b>	5,3%	1,5%	5,2%	1,5%	12,7%	19,4%	41,1%	<b>13,9%</b>

Fonte: IMEA

O Boletim de Grãos é uma publicação semanal do IMEA – Instituto Mato-grossense de Economia Agropecuária.

Sugestões e críticas poderão ser enviadas para o e-mail: imea-mt@imea.com.br

## Milho - Estatísticas

24 de setembro de 2010

Número: 121

### EXPORTAÇÃO TOTAL DE MILHO - MATO GROSSO (T/US\$)

Ano/mês	2005		2006		2007		2008		2009		2010	
	Toneladas	MM US\$	Toneladas	MM US\$	Toneladas	MM US\$	Toneladas	MM US\$	Toneladas	MM US\$	Toneladas	MM US\$
Janeiro	64.934	6.245.000	42.795	4.450.688	137.770	19.840.790	273.702	58.632.339	831.279	144.719.160	852.329	150.859
Fevereiro	299.998	27.587.825	53.108	5.612.361	62.049	9.042.718	114.703	19.310.142	442.557	73.001.797	457.145	83.519
Março	73.499	7.305.800	-	-	3.771	622.179	246.825	34.713.030	340.793	52.981.278	116.888	21.167
Abril	2.861.693	286.169	-	-	212	36.189	3.214	643.212	15.752	2.622.809	118.309	21.222
Mai	-	-	-	-	3.750	584.701	23.138	4.946.500	36.988	5.153.705	20.000	3.400
Junho	-	-	-	-	119.281	19.847.354	35.215	7.570.290	5	661	618	94
Julho	-	-	-	-	427.684	70.058.285	240.494	56.175.574	63.472	11.045.018	270.485	44.976
Agosto	-	-	29.570	3.361.411	645.401	109.706.774	181.203	48.572.697	208.224	33.799.682	803.178	141.893
Setembro	320	23.488	84.690	10.363.835	561.152	104.128.764	217.133	52.449.083	516.176	81.680.701		
Outubro	160	11.744	75.280	9.084.351	738.522	138.316.969	285.248	60.206.546	637.519	94.739.027		
Novembro	-	-	136.142	16.381.733	579.639	110.724.682	401.346	79.765.661	932.447	146.397.047		
Dezembro	-	-	7.926.740	951.209	413.250	76.072.526	797.586	143.450.028	1.068.032	184.139.432		
<b>ACUMULADO</b>	<b>441.772</b>	<b>41.460.026</b>	<b>429.511</b>	<b>50.205.588</b>	<b>3.692.480</b>	<b>658.981.931</b>	<b>2.819.807</b>	<b>566.435.102</b>	<b>5.093.244</b>	<b>830.280.317</b>	<b>2.638.954</b>	<b>467.130</b>

Fonte: Seis

### EXPORTAÇÕES DO MILHO DE MATO GROSSO POR DESTINO (t)

País	jan/10	fev/10	mar/10	abr/10	mai/10	jun/10	jul/10	ago/10	set/10	out/10	Nov/10	dez/10	ACUMULADO
Ira	208.771	125.750	36.019	63.318	20.000	-	22.409	172.196					648.465
Taiwan	155.299	-	-	-	-	-	-	69.001					224.300
Coréia do Sul	38.908	4.289	-	-	-	-	15.000	3424,3					61.618
Espanha	-	-	-	-	-	-	23.063	255.563					278.627
Colômbia	54.908	20.852	53.780	-	-	-	-	1.645					131.184
Arábia	26.250	43.815	-	-	-	-	109.680	12.668					192.413
Marrocos	94.686	73.857	27.088	-	-	-	30.157	7.561					233.351
Malásia	33.937	95.840	-	-	-	-	-	55.671					185.449
Peru	209,78	38	-	110,96	-	246,1	354,5	287					1.246
Outros	239.362	92.705	-	54.880	-	371,9	69.818	225.162					682.299
<b>TOTAL</b>	<b>852.330</b>	<b>457.146</b>	<b>116.888</b>	<b>118.309</b>	<b>20.000</b>	<b>618</b>	<b>270.485</b>	<b>803.178</b>					<b>2.638.954</b>

Fonte: Secex

### ESCOAMENTO DO MILHO DE MATO GROSSO POR PORTO (t)

Porto	jan/10	fev/10	mar/10	abr/10	mai/10	jun/10	jul/10	ago/10	set/10	out/10	nov/10	dez/10	ACUMULADO
Paranaguá - PR	37.806	13.468	32.988	7.725	20.000	-	55.394	191.822					359.203
Santos - SP	582.916	167.839	-	5.302	-	-	214.736	551.116					1.521.909
Manaus - AM	98.322	80.889	80.868	-	-	-	-	-					260.079
São Francisco do Sul - SC	20.438	4.286	-	-	-	-	-	-					24.724
Vitória - ES	87.808	190.626	3.031	105.171	-	-	-	59.892					446.529
Assis-AC	209,78	37,6	-	110,96	-	246,1	354,5	287					1.246
Cáceres-MT	-	-	-	-	-	371,9	-	-					371,9
Santarém - PA	24.831	-	-	-	-	-	-	-					24.831
<b>TOTAL</b>	<b>852.329</b>	<b>457.146</b>	<b>116.888</b>	<b>118.309</b>	<b>20.000</b>	<b>618</b>	<b>270.485</b>	<b>803.178</b>					<b>2.638.954</b>

Presidente: Rui Carlos Ottoni Prado

Superintendente: Otávio Lemos de Melo Celidonio

Elaboração: Maria Amélia Tirloni, Marina Graebin e Eduardo Lagemann.

Equipe Técnica: Anamaria Martins, Alexandre Ribeiro, Benancil Filho, Carlos Ivam, Daniel Ferreira, Emerson Moura, Fagner Gomes, Luana Almeida, Mayara Infantino, Otávio Celidonio, Sergio Pasqualli e Stefânia Pasqualotto.