

## Soja - Análise

06 de Agosto de 2010

Número: 114

**SEGUEM OS NEGÓCIOS POR TODO O ESTADO:** Com o início do mês de agosto, as cotações em Chicago se mantiveram firmes e com todos os contratos acima de US\$ 10,00/bu. Para a soja ainda restante em Mato Grosso, cerca de apenas 10%, os preços indicados têm descolado da paridade em até R\$ 4,00/sc. Em Sorriso o preço paridade com destino a Paranaguá tem ficado entre R\$ 31,00/sc e R\$ 31,50/sc, já os preços praticados pelos compradores são de até R\$ 35,00/sc. Contudo este é um fenômeno comum para a época do ano, devido aos baixos estoques e à grande quantidade de esmagadoras instaladas no Estado. A mesma valorização tem sido reportada para a safra 2010/11, os negócios seguem agitados, no ritmo do mercado externo, e já subiram entre US\$ 2,00 e US\$ 2,50 por saca. Em Sinop, no início de julho a saca para entrega em fevereiro de 2011 era cotada em média a US\$ 13,80, bem abaixo dos US\$ 15,50 praticados atualmente. Em Sapezal, também para entrega em fevereiro, os US\$ 16,00/sc perderam o lugar para os atuais US\$ 18,00/sc.

### Preços de Soja - Máximos e mínimos praticados por compradores nas principais regiões do Estado (R\$ saca de 60 kg)

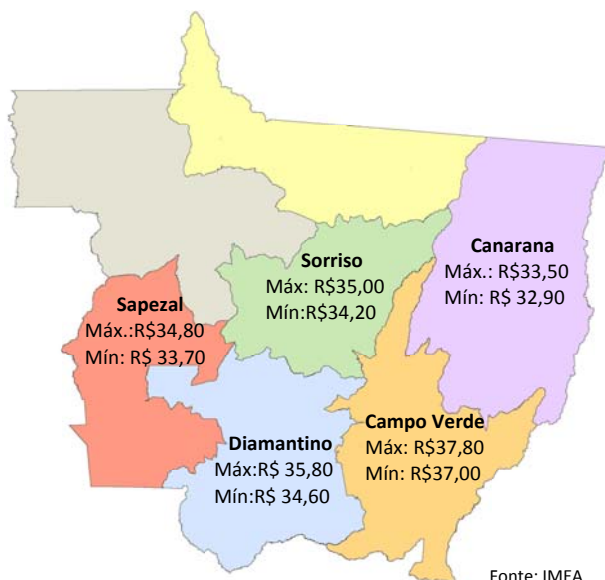

**OESTE:** Em Campo Novo dos Parecis compradores chegaram a ofertar R\$ 35,00/sc. E em Sapezal a saca encerrou a semana cotada a R\$ 34,80/sc.

**MÉDIO-NORTE:** Nos municípios situados ao longo da BR-163 foram registrados alguns negócios durante a semana. Em Lucas do Rio Verde trocas foram vistas a R\$ 35,10/sc e em Sorriso a melhor indicação foi de R\$ 35,00/sc. Sinop teve a máxima de R\$ 34,50/sc.

**SUDESTE:** Na região Sudeste os negócios foram apenas pontuais. Em Campo Verde e Primavera do Leste a melhor indicação foi de R\$ 37,60/sc. Para Rondonópolis a melhor ideia de preço ficou em R\$ 38,50/sc.

**NORDESTE:** No município de Canarana, os baixos estoques têm restringido os negócios, os poucos compradores que atuaram no mercado ofertaram até R\$ 33,50/sc.

**CENTRO-SUL:** Com poucos negócios reportados durante a semana em Diamantino, R\$ 35,80/sc foi o preço praticado na sexta-feira.

**MERCADO INTERNACIONAL:** As incertezas nas lavouras americanas renderam mais uma semana de bons ganhos em Chicago. O contrato setembro ganhou 20 pontos sobre os US\$ 10,19/bu da segunda-feira. O contrato março iniciou a semana cotado a US\$ 10,17/bu e encerrou valendo US\$ 10,41/bu, valor que não era visto desde dezembro de 2009. O dólar oscilou entre R\$ 1,74 e R\$ 1,75, encerrando a sexta-feira cotado a R\$ 1,755. Os prêmios para embarque em setembro oscilaram entre US\$ 1,2/bu e US\$ 1,00/bu.

### Cotações em Chicago (US\$/bu)

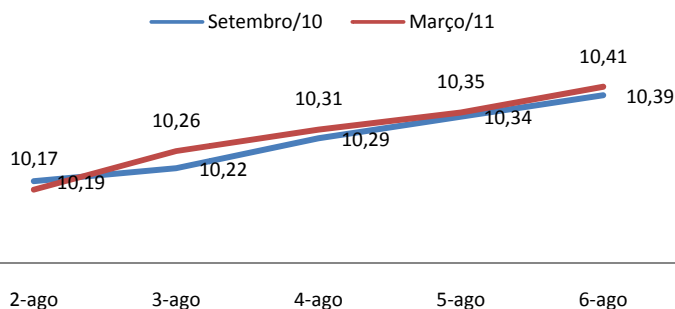

Fonte: CME/CBOT.

## Soja - Análise

06 de Agosto de 2010

Número: 114

**Exportações Mato-Grossenses de farelo de soja (ton)**

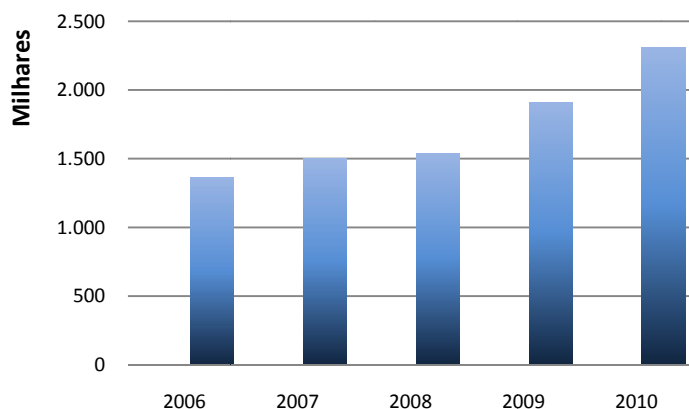

Fonte: Secex

### EXPORTAÇÕES MATO-GROSSENSES DE FARELO DE SOJA:

De acordo com o Secex, de janeiro a junho de 2010 Mato Grosso exportou 2,3 milhões de toneladas de farelo de soja, o maior volume da história do primeiro semestre do Estado. Desde o primeiro semestre de 2006 aos primeiros seis meses de 2010 as exportações evoluíram, saindo de 1,3 milhão de toneladas para os atuais 2,3 milhões, o que corresponde a 77% de aumento no volume produzido pelo Estado. A variação anual da produção foi de 20%, sobre o 1,9 milhão de toneladas produzidas em 2009. Até junho deste ano foram exportados por Mato Grosso 6,6 milhões de toneladas de soja em grão, 2,3 milhões de toneladas de farelo de soja e 124 toneladas de óleo de soja.

**QUADRO DE OFERTA E DEMANDA DE SOJA:** A produção do complexo soja no mundo é concentrada basicamente em três principais países, sendo eles EUA, Brasil e Argentina. O USDA estima que no ciclo 2010/11 serão produzidas mundialmente 251,3 milhões de toneladas de soja em grão, das quais o Brasil deverá contribuir com 25,9% ou seja, 65 milhões de toneladas. Em relação ao consumo da oleaginosa, das 247,6 milhões de toneladas que serão absorvidas pelo mercado, 35,8 serão consumidas no Brasil. Nas exportações o Brasil deverá participar com 32,5% da soja movimentada no mundo, ou seja, 28,9 milhões de toneladas, das quais a grande maioria será destinada à China. Já nos estoques tanto finais quanto iniciais o país tem participação em torno de

### QUADRO DE OFERTA E DEMANDA DE SOJA:

Mês de Divulgação	MUNDO Safra 10/11	Brasil Safra 10/11	Participação (%)
Estoques iniciais	65,4	17,9	27,4
Produção	251,3	65,0	25,9
Importações	87,5	0,2	0,2
Consumo total	247,6	35,8	14,5
Exportações	88,8	28,9	32,5
Estoques finais	67,8	18,4	27,2
<b>Estoque/Consumo</b>	<b>27,4%</b>	<b>51,4%</b>	

Fonte: USDA

### SOJA: Lavouras em condição boa + excelente

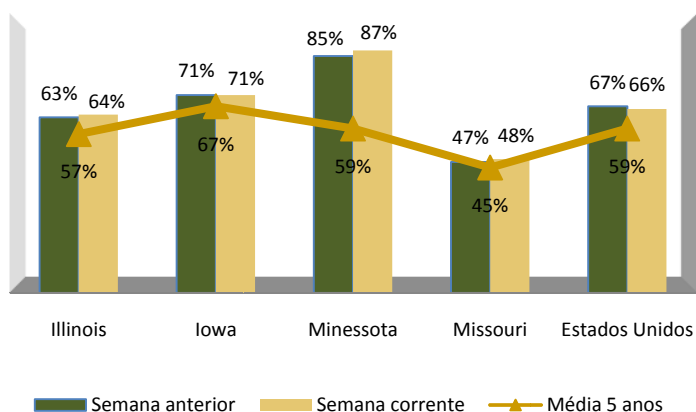

Fonte: USDA

O Boletim de Grãos é uma publicação semanal do IMEA – Instituto Mato-grossense de Economia Agropecuária.

Sugestões e críticas poderão ser enviadas para o e-mail: imea-mt@imea.com.br

**SEM FRONTEIRAS:** O mês de agosto inicia-se com clima chuvoso no meio-oeste americano e tempo mais seco e extremamente quente na região do Delta do Mississipi, fatores que colocam a soja americana em um cenário misto de expectativa de produtividade. A previsão do tempo para os próximos 10 dias não difere muito do que vem ocorrendo há semanas (chuvas em alguns pontos e tempo seco em outros). A produtividade final vai depender muito do que ocorrer ao longo deste mês. Na safra passada a região do Delta também sofreu muito, porém em função do excesso de chuvas, não da falta dela, como vem ocorrendo este ano. No relatório do USDA divulgado na última segunda-feira (02/08), as condições da soja pioraram em 1%, agora em 66%. (Anamaria Gaudencio Martins)

## Soja - Estatísticas

06 de Agosto de 2010

Número: 114

### PREÇOS DE SOJA

Municípios	Segunda-feira	Terça-feira	Quarta-feira	Quinta-feira	Sexta-feira	Variação semanal	Variação mensal
Sorriso	34,50	34,20	34,60	35,00	34,90	3%	13%
Sapezal	34,00	33,70	33,90	34,80	34,80	2%	9%
Campo Verde	37,10	37,00	37,30	37,50	37,80	2%	14%
Diamantino	34,80	34,60	34,80	35,80	35,80	3%	12%
Canarana	33,00	33,00	32,90	33,40	33,50	2%	6%
Paranaguá	43,02	43,00	43,18	43,44	43,57	1%	8%

Unidade: R\$/sc, valor sem desconto de impostos.

Variação semanal relação preço de sexta versus sexta anterior

Variação mensal relação preço de 09/07.

Fonte: IMEA/Cepea. Esalq

### FARELO E ÓLEO DE SOJA

Origem	Produto	Valor	Variação semanal
Rondonópolis	Farelo	540,00	4%
	Óleo*	1.672,00	7%

Unidade: média semanal de preços em R\$/t sem impostos.

Variação semanal relação preço de segunda versus 26/07.

\*Degomado.

Fonte: IMEA

### FRETES AO CAMINHONEIRO

Origem	Destino	Valor	Variação semanal	Variação mensal
Rondonópolis	Paranaguá	138,00	0%	-2%
Sorriso	Rondonópolis	60,70	1%	-2%
Sorriso	Paranaguá	182,50	0%	-3%
Sapezal	Porto Velho	90,00	3%	3%
Canarana	Santos	160,00	0%	-5%

Unidade: média semanal de preços em R\$/t com impostos.

Variação mensal relação preço de segunda versus 07/07.

Fonte: IMEA

### NÚMEROS DA SEMANA

Dados	Referência	Unidades	Segunda-feira	Terça-feira	Quarta-feira	Quinta-feira	Sexta-feira	Variação semanal	Variação mensal
Dólar	Spot	R\$/US\$	1,74	1,75	1,75	1,75	1,75	0%	-3%
Prêmios	Set/10	US\$/Bushel	1,2	1,1	1,0	1,0	1,0	7%	54%
Soja CBOT	Set/10	US\$/Bushel	10,19	10,22	10,29	10,34	10,36	2%	7%
Soja BM&F	Nov/10	US\$/sc/Paranaguá	24,50	24,40	24,60	24,60	24,47	1%	8%

Fonte: BACEN, Corretoras, BM&F e CBOT/CME.

### PREÇOS DE INSUMOS SOJA

Municípios	Sorriso			Campo Verde			Sapezal			
	Produtos	Junho	Julho	Variação	Junho	Julho	Variação	Junho	Julho	Variação
	Glifosato (Lt)	\$ 3,23	\$ 3,60	11%	\$ 3,43	\$ 3,77	10%	\$ 3,45	\$ 2,97	-14%
	Classic (Kg)	\$ 61,33	\$ 63,33	3%	\$ 45,00	\$ 40,00	-11%	\$ 54,00	\$ 58,33	8%
	Verdict (Lt)	\$ 23,00	\$ 25,00	9%	\$ 25,75	\$ 25,00	-3%	\$ 29,25	\$ 24,43	-16%
	Derosal Plus (Lt)	\$ 10,48	\$ 12,50	19%	\$ 13,00	\$ 13,50	4%	\$ 13,13	\$ 11,80	-10%
	Reglone (Lt)	\$ 8,75	\$ 9,69	11%	\$ 11,67	\$ 11,25	-4%	\$ 10,00	\$ 8,50	-15%

Fonte: IMEA

O Boletim de Grãos é uma publicação semanal do IMEA – Instituto Mato-grossense de Economia Agropecuária.

Sugestões e críticas poderão ser enviadas para o e-mail: imea-mt@imea.com.br

## Soja - Estatísticas

06 de Agosto de 2010

Número: 114

### CUSTO DE PRODUÇÃO SOJA - SAFRA 09/10

#### Base Março 2010

REGIÕES DO IMEA MUNICÍPIO REFERÊNCIA	SUDESTE CAMPO VERDE**	NORDESTE CANARANA**	CENTRO-SUL DIAMANTINO*	OESTE SAPEZAL*	MÉDIO-NORTE SORRISO*
PRODUTIVIDADE (sc/ha)	50,5	51,5	48	48,1	52,3
<b>1. INSUMOS (R\$/ha)</b>	<b>R\$ 901,41</b>	<b>R\$ 793,46</b>	<b>R\$ 801,23</b>	<b>R\$ 745,86</b>	<b>R\$ 711,72</b>
<b>Sementes</b>	<b>R\$ 167,13</b>	<b>R\$ 175,25</b>	<b>R\$ 93,21</b>	<b>R\$ 103,40</b>	<b>R\$ 104,81</b>
Semente de Soja	R\$ 146,50	R\$ 131,25	R\$ 80,83	R\$ 91,25	R\$ 84,19
Semente de Milheto	R\$ 20,63	R\$ 44,00	R\$ 12,38	R\$ 12,15	R\$ 20,63
<b>Fertilizantes</b>	<b>R\$ 346,43</b>	<b>R\$ 361,95</b>	<b>R\$ 332,93</b>	<b>R\$ 368,81</b>	<b>R\$ 336,74</b>
Corretivos de Solo	R\$ 29,33	R\$ 34,75	R\$ 25,33	R\$ 34,50	R\$ 27,50
Macronutrientes	R\$ 310,67	R\$ 320,78	R\$ 301,17	R\$ 331,18	R\$ 302,82
Micronutrientes	R\$ 6,42	R\$ 6,42	R\$ 6,42	R\$ 3,12	R\$ 6,42
<b>Defensivos</b>	<b>R\$ 387,86</b>	<b>R\$ 256,26</b>	<b>R\$ 375,09</b>	<b>R\$ 273,65</b>	<b>R\$ 270,17</b>
Fungicidas	R\$ 176,95	R\$ 105,17	R\$ 153,96	R\$ 120,78	R\$ 95,99
Herbicidas	R\$ 105,34	R\$ 56,51	R\$ 98,19	R\$ 68,81	R\$ 64,00
Inseticidas	R\$ 83,10	R\$ 80,87	R\$ 91,49	R\$ 75,11	R\$ 95,73
Adjuvantes	R\$ 22,46	R\$ 13,71	R\$ 31,45	R\$ 8,95	R\$ 14,45
<b>2. OPERAÇÕES AGRÍCOLAS (R\$/ha)</b>	<b>R\$ 186,16</b>	<b>R\$ 159,45</b>	<b>R\$ 170,56</b>	<b>R\$ 181,42</b>	<b>R\$ 173,79</b>
Mão de Obra	R\$ 25,74	R\$ 20,95	R\$ 22,95	R\$ 23,96	R\$ 26,48
Gradagem Aradora	R\$ 37,00	R\$ 29,71	R\$ 36,24	R\$ 36,02	R\$ 36,78
Gradagem Niveladora	R\$ 18,32	R\$ 14,68	R\$ 17,95	R\$ 17,84	R\$ 18,22
Adução e Semeadura	R\$ 37,81	R\$ 25,95	R\$ 27,19	R\$ 38,28	R\$ 28,49
Aplicações	R\$ 25,64	R\$ 31,77	R\$ 25,28	R\$ 25,18	R\$ 22,97
Colheita	R\$ 39,07	R\$ 33,04	R\$ 38,42	R\$ 37,62	R\$ 38,28
Dessecação Pós Colheita	R\$ 2,58	R\$ 3,35	R\$ 2,54	R\$ 2,52	R\$ 2,57
<b>A - CUSTO OPERACIONAL (1 + 2)</b>	<b>R\$ 1.087,57</b>	<b>R\$ 952,92</b>	<b>R\$ 971,79</b>	<b>R\$ 927,28</b>	<b>R\$ 885,51</b>
<b>CUSTO OPERACIONAL US\$</b>	<b>\$610,99</b>	<b>\$535,35</b>	<b>\$545,95</b>	<b>\$520,94</b>	<b>\$497,48</b>
<b>3 - OUTROS CUSTOS (R\$/ha)</b>	<b>R\$ 320,87</b>	<b>R\$ 345,80</b>	<b>R\$ 267,67</b>	<b>R\$ 282,88</b>	<b>R\$ 319,99</b>
Assistência Técnica	R\$ 9,01	R\$ 7,93	R\$ 8,01	R\$ 7,46	R\$ 7,12
Transporte da Produção	R\$ 55,55	R\$ 51,50	R\$ 33,60	R\$ 38,48	R\$ 36,61
Armazenagem e Beneficiamento	R\$ 43,71	R\$ 60,67	R\$ 52,49	R\$ 56,24	R\$ 55,00
Impostos	R\$ 53,72	R\$ 55,50	R\$ 49,40	R\$ 51,59	R\$ 52,56
Seguros	R\$ 5,78	R\$ 4,20	R\$ 4,44	R\$ 5,35	R\$ 4,58
Financiamentos	R\$ 73,82	R\$ 70,05	R\$ 74,48	R\$ 69,33	R\$ 66,16
Custos Administrativos	R\$ 79,28	R\$ 95,96	R\$ 45,25	R\$ 54,43	R\$ 97,98
<b>B - CUSTOS VARIÁVEIS (1 + 2 + 3)</b>	<b>R\$ 1.408,44</b>	<b>R\$ 1.298,71</b>	<b>R\$ 1.239,46</b>	<b>R\$ 1.210,16</b>	<b>R\$ 1.205,50</b>
<b>CUSTO VARIÁVEIS US\$</b>	<b>\$791,26</b>	<b>\$729,61</b>	<b>\$696,32</b>	<b>\$679,86</b>	<b>\$677,25</b>
<b>C - CUSTOS FIXOS (R\$/ha)</b>	<b>R\$ 230,92</b>	<b>R\$ 209,86</b>	<b>R\$ 199,12</b>	<b>R\$ 244,65</b>	<b>R\$ 220,91</b>
<b>CUSTO FIXOS US\$</b>	<b>\$129,73</b>	<b>\$117,90</b>	<b>\$111,86</b>	<b>\$137,45</b>	<b>\$124,11</b>
Depreciação de máq. e equipam.	R\$ 43,39	R\$ 33,16	R\$ 35,08	R\$ 40,04	R\$ 36,88
Custo da terra	R\$ 187,53	R\$ 176,70	R\$ 164,04	R\$ 204,61	R\$ 184,03
<b>CUSTO TOTAL R\$ (B+C)</b>	<b>R\$ 1.639,36</b>	<b>R\$ 1.508,57</b>	<b>R\$ 1.438,58</b>	<b>R\$ 1.454,81</b>	<b>R\$ 1.426,41</b>
<b>CUSTO TOTAL US\$</b>	<b>\$920,99</b>	<b>\$847,51</b>	<b>\$808,19</b>	<b>\$817,31</b>	<b>\$801,35</b>

#### Considerações:

\* Estimativa para Soja Convencional

\*\* Estimativa para Soja Transgênica

Tx. Câmbio Média Mensal: R\$ 1,78

Referência: Março/10

Fonte: IMEA

O Boletim de Grãos é uma publicação semanal do IMEA – Instituto Mato-grossense de Economia Agropecuária.

Sugestões e críticas poderão ser enviadas para o e-mail: imea-mt@imea.com.br

## Soja - Estatísticas

06 de Agosto de 2010

Número: 114

### Custo de Produção Soja - Safra 10/11

#### Base Julho/10

REGIÕES DO IMEA MUNICÍPIO REFERÊNCIA	SUDESTE CAMPO VERDE**	NORDESTE CANARANA**	CENTRO-SUL DIAMANTINO*	OESTE SAPEZAL*	MÉDIO-NORTE SORRISO*
<b>1. INSUMOS (R\$/ha)</b>	<b>R\$ 807,77</b>	<b>R\$ 742,57</b>	<b>R\$ 737,44</b>	<b>R\$ 757,71</b>	<b>R\$ 717,79</b>
<b>Sementes</b>	<b>R\$ 118,50</b>	<b>R\$ 154,50</b>	<b>R\$ 79,88</b>	<b>R\$ 106,13</b>	<b>R\$ 106,88</b>
Semente de Soja	R\$ 103,50	R\$ 114,50	R\$ 67,50	R\$ 93,75	R\$ 88,13
Semente de Milheto	R\$ 15,00	R\$ 40,00	R\$ 12,38	R\$ 12,38	R\$ 18,75
<b>Fertilizantes</b>	<b>R\$ 384,38</b>	<b>R\$ 394,21</b>	<b>R\$ 367,94</b>	<b>R\$ 400,68</b>	<b>R\$ 373,04</b>
Corretivos de Solo	R\$ 31,33	R\$ 36,00	R\$ 24,50	R\$ 32,83	R\$ 29,00
Macronutrientes	R\$ 346,50	R\$ 351,67	R\$ 336,90	R\$ 364,66	R\$ 337,50
Micronutrientes	R\$ 6,54	R\$ 6,54	R\$ 6,54	R\$ 3,18	R\$ 6,54
<b>Defensivos</b>	<b>R\$ 304,90</b>	<b>R\$ 193,86</b>	<b>R\$ 289,62</b>	<b>R\$ 250,91</b>	<b>R\$ 237,88</b>
Fungicidas	R\$ 124,28	R\$ 62,26	R\$ 110,11	R\$ 104,95	R\$ 69,28
Herbicidas	R\$ 78,31	R\$ 47,90	R\$ 74,43	R\$ 67,39	R\$ 59,12
Inseticidas	R\$ 83,16	R\$ 73,68	R\$ 82,58	R\$ 67,25	R\$ 95,96
Adjuvantes	R\$ 19,15	R\$ 10,02	R\$ 22,51	R\$ 11,32	R\$ 13,52
<b>2. OPERAÇÕES AGRÍCOLAS (R\$/ha)</b>	<b>R\$ 179,86</b>	<b>R\$ 156,11</b>	<b>R\$ 174,87</b>	<b>R\$ 182,78</b>	<b>R\$ 168,18</b>
Mão de Obra	R\$ 25,16	R\$ 20,95	R\$ 22,95	R\$ 23,96	R\$ 25,90
Gradagem Aradora	R\$ 34,76	R\$ 29,71	R\$ 38,18	R\$ 35,62	R\$ 34,76
Gradagem Niveladora	R\$ 17,20	R\$ 14,68	R\$ 18,92	R\$ 17,64	R\$ 17,20
Adução e Semeadura	R\$ 37,60	R\$ 25,95	R\$ 28,52	R\$ 39,85	R\$ 28,36
Aplicações	R\$ 23,20	R\$ 28,43	R\$ 23,56	R\$ 23,56	R\$ 20,60
Colheita	R\$ 39,35	R\$ 33,04	R\$ 40,09	R\$ 39,50	R\$ 38,75
Dessecação Pós Colheita	R\$ 2,60	R\$ 3,35	R\$ 2,65	R\$ 2,65	R\$ 2,60
<b>A - CUSTO OPERACIONAL (1 + 2)</b>	<b>R\$ 987,64</b>	<b>R\$ 898,68</b>	<b>R\$ 912,31</b>	<b>R\$ 940,49</b>	<b>R\$ 885,97</b>
<b>CUSTO OPERACIONAL US\$</b>	<b>\$557,99</b>	<b>\$507,73</b>	<b>\$515,43</b>	<b>\$531,35</b>	<b>\$500,55</b>
<b>3 - OUTROS CUSTOS (R\$/ha)</b>	<b>R\$ 310,56</b>	<b>R\$ 330,60</b>	<b>R\$ 266,87</b>	<b>R\$ 293,42</b>	<b>R\$ 314,76</b>
Assistência Técnica	R\$ 8,08	R\$ 7,43	R\$ 7,37	R\$ 7,58	R\$ 7,18
Transporte da Produção	R\$ 57,20	R\$ 52,00	R\$ 36,40	R\$ 41,60	R\$ 36,40
Armazenagem e Beneficiamento	R\$ 41,64	R\$ 53,75	R\$ 53,31	R\$ 58,61	R\$ 51,54
Impostos	R\$ 52,74	R\$ 51,72	R\$ 51,47	R\$ 54,51	R\$ 50,45
Seguros	R\$ 5,63	R\$ 4,20	R\$ 4,53	R\$ 5,48	R\$ 4,43
Financiamentos	R\$ 66,15	R\$ 65,55	R\$ 68,55	R\$ 70,43	R\$ 66,72
Custos Administrativos	R\$ 79,13	R\$ 95,96	R\$ 45,25	R\$ 55,20	R\$ 98,04
<b>B - CUSTOS VARIÁVEIS (1 + 2 + 3)</b>	<b>R\$ 1.298,20</b>	<b>R\$ 1.229,28</b>	<b>R\$ 1.179,17</b>	<b>R\$ 1.233,91</b>	<b>R\$ 1.200,73</b>
<b>CUSTO VARIÁVEIS US\$</b>	<b>\$733,45</b>	<b>\$694,51</b>	<b>\$666,20</b>	<b>\$697,12</b>	<b>\$678,38</b>
<b>C - CUSTOS FIXOS (R\$/ha)</b>	<b>R\$ 216,03</b>	<b>R\$ 188,20</b>	<b>R\$ 188,85</b>	<b>R\$ 237,28</b>	<b>R\$ 209,48</b>
<b>CUSTO FIXOS US\$</b>	<b>\$122,05</b>	<b>\$106,33</b>	<b>\$106,70</b>	<b>\$134,06</b>	<b>\$118,35</b>
Depreciação de máq. e equipam.	R\$ 42,54	R\$ 33,16	R\$ 35,08	R\$ 40,04	R\$ 36,03
Custo da terra	R\$ 173,49	R\$ 155,05	R\$ 153,77	R\$ 197,24	R\$ 173,45
<b>CUSTO TOTAL R\$ (B+C)</b>	<b>R\$ 1.514,23</b>	<b>R\$ 1.417,48</b>	<b>R\$ 1.368,02</b>	<b>R\$ 1.471,19</b>	<b>R\$ 1.410,21</b>
<b>CUSTO TOTAL US\$</b>	<b>\$855,50</b>	<b>\$800,84</b>	<b>\$772,90</b>	<b>\$831,18</b>	<b>\$796,73</b>

#### Considerações:

\* Estimativa para Soja Convencional

\*\* Estimativa para Soja Transgênica

Estimativa de Produtividade: 52 sc/ha

Tx.Câmbio Média Mesal: R\$ 1,77

Referência: Julho/10

*O Boletim de Grãos é uma publicação semanal do IMEA – Instituto Mato-grossense de Economia Agropecuária.*

*Sugestões e críticas poderão ser enviadas para o e-mail: imea-mt@imea.com.br*

### Soja: Estimativa de Área- Safra 10/11.

Regiões do IMEA	Participação %	Área 09/10	Área 10/11 Junho	Área 10/11 Julho	Varição Mensal	Varição Anual
Noroeste	4,0%	261.200	243.200	243.200	0,0%	-6,9%
Norte	0,7%	44.000	43.000	43.000	0,0%	-2,3%
Nordeste	10,7%	628.350	652.200	652.200	0,0%	3,8%
Médio-Norte	39,7%	2.466.000	2.419.000	2.419.000	0,0%	-1,9%
Oeste	15,1%	948.200	922.200	922.200	0,0%	-2,7%
Centro-Sul	6,5%	409.100	397.100	397.100	0,0%	-2,9%
Sudeste	23,3%	1.460.600	1.417.600	1.417.600	0,0%	-2,9%
<b>Mato Grosso</b>	<b>100,0%</b>	<b>6.217.450</b>	<b>6.094.300</b>	<b>6.094.300</b>	<b>0,0%</b>	<b>-2,0%</b>

Unidade: Área em hectares

Fonte: IMEA

### Soja: Estimativa de Produtividade- Safra 10/11

Regiões do IMEA	Diferença em relação a MT	Produtividade 09/10	Produtividade 10/11 junho	Produtividade 10/11 julho	Varição Mensal	Varição Anual
Noroeste	-114	2.898	2.887	2.887	0,0%	-0,4%
Norte	-128	2.991	2.873	2.873	0,0%	-4,0%
Nordeste	-15	3.026	2.986	2.986	0,0%	-1,3%
Médio-Norte	19	3.128	3.020	3.020	0,0%	-3,5%
Oeste	18	2.859	3.019	3.019	0,0%	5,6%
Centro-Sul	-21	2.880	2.980	2.980	0,0%	3,5%
Sudeste	-7	3.026	2.994	2.994	0,0%	-1,1%
<b>Mato Grosso</b>	<b>-</b>	<b>3.026</b>	<b>3.001</b>	<b>3.001</b>	<b>0,0%</b>	<b>-0,8%</b>

Unidade: Área em hectares

Fonte: IMEA

### Soja: Estimativa de Produção- Safra 10/11

Regiões do IMEA	Participação %	Produção 09/10	Produção 10/11 Junho	Produção 10/11 Julho	Varição Mensal	Varição Anual
Noroeste	3,8%	757.070	702.025	702.025	0,0%	-7,3%
Norte	0,7%	131.614	123.527	123.527	0,0%	-6,1%
Nordeste	10,6%	1.901.640	1.947.781	1.947.781	0,0%	2,4%
Médio-Norte	39,9%	7.714.740	7.304.577	7.304.577	0,0%	-5,3%
Oeste	15,2%	2.711.064	2.784.314	2.784.314	0,0%	2,7%
Centro-Sul	6,5%	1.178.119	1.183.332	1.183.332	0,0%	0,4%
Sudeste	23,2%	4.420.446	4.243.894	4.243.894	0,0%	-4,0%
<b>Mato Grosso</b>	<b>100%</b>	<b>18.814.693</b>	<b>18.289.450</b>	<b>18.289.450</b>	<b>0,0%</b>	<b>-2,8%</b>

Unidade: toneladas

Fonte: IMEA

## Soja – Estatísticas

06 de Agosto de 2010

Número: 114

### SOJA: ESTIMATIVA DE COMERCIALIZAÇÃO - SAFRA 09/10

Regiões do Imea	Noroeste	Norte	Nordeste	Médio-Norte	Oeste	Centro-Sul	Sudeste	Mato Grosso
<b>Área</b>	261.200	44.000	628.350	2.466.000	948.200	409.100	1.460.600	<b>6.217.450</b>
<b>Produção</b>	757.070	131.614	1.901.640	7.714.740	2.711.064	1.178.119	4.420.446	<b>18.814.693</b>
Jun./09	2,0%	3,3%	1,3%	8,4%	7,0%	1,0%	2,7%	<b>5,4%</b>
Jul./09	3,5%	4,8%	10,2%	13,8%	17,0%	12,7%	9,7%	<b>12,5%</b>
Ago./09	9,0%	14,8%	21,9%	20,4%	19,9%	21,5%	16,1%	<b>19,0%</b>
Set./09	11,5%	25,6%	25,0%	24,2%	22,7%	25,9%	18,9%	<b>22,5%</b>
Out./09	18,0%	29,5%	27,8%	30,3%	31,3%	32,5%	27,0%	<b>29,1%</b>
Nov./09	31,1%	30,0%	37,0%	25,0%	36,0%	30,0%	32,0%	<b>30,0%</b>
Dez./09	36,6%	44,5%	42,8%	51,8%	45,7%	46,0%	36,5%	<b>45,4%</b>
Jan./10	37,5%	50,9%	44,9%	54,7%	51,4%	50,6%	39,7%	<b>48,8%</b>
Fev./10	39,2%	53,3%	52,4%	59,6%	58,5%	54,3%	46,1%	<b>54,4%</b>
Mar./10	46,7%	60,9%	58,1%	67,3%	68,5%	61,4%	57,1%	<b>63,0%</b>
Abr./10	57,9%	68,9%	67,0%	73,4%	76,9%	66,6%	63,1%	<b>69,9%</b>
Mai./10	67,2%	73,7%	75,9%	81,9%	84,0%	72,9%	70,5%	<b>77,7%</b>
Jun./10	81,7%	81,4%	83,5%	87,8%	89,7%	78,5%	75,2%	<b>83,8%</b>
<b>Jul./10</b>	<b>90,1%</b>	<b>91,4%</b>	<b>91,4%</b>	<b>92,1%</b>	<b>94,8%</b>	<b>84,7%</b>	<b>84,4%</b>	<b>90,0%</b>
Safra 08/09 Jul./09	83,3%	89,1%	85,7%	93,1%	88,7%	89,4%	83,8%	89,0%
<b>Varição anual</b>	<b>6,8%</b>	<b>2,3%</b>	<b>5,7%</b>	<b>-1,0%</b>	<b>6,1%</b>	<b>-4,7%</b>	<b>0,6%</b>	<b>1,0%</b>

\*Unidades: Área em hectares e Produção em toneladas.

### SOJA ESTIMATIVA SEMANAL DE COLHEITA SAFRA 09/10

Regiões do IMEA	Noroeste	Norte	Nordeste	Médio-Norte	Oeste	Centro-Sul	Sudeste	Mato Grosso
<b>Área</b>	<b>261.200</b>	<b>44.000</b>	<b>628.350</b>	<b>2.466.000</b>	<b>948.200</b>	<b>409.100</b>	<b>1.460.600</b>	<b>6.217.450</b>
07/jan.	0,0%	0,0%	0,0%	1,7%	4,0%	0,9%	0,7%	<b>1,5%</b>
14/jan.	0,0%	1,0%	0,0%	2,9%	6,0%	2,9%	1,9%	<b>2,7%</b>
21/jan.	1,0%	7,2%	0,4%	7,5%	12,3%	5,8%	4,6%	<b>6,5%</b>
28/jan.	9,2%	9,2%	2,4%	10,9%	15,1%	8,9%	8,5%	<b>10,0%</b>
04/fev.	16,7%	19,3%	4,0%	20,4%	19,8%	15,9%	16,6%	<b>17,4%</b>
11/fev.	20,3%	25,9%	7,0%	30,9%	26,3%	23,2%	23,9%	<b>25,2%</b>
18/fev.	26,7%	39,1%	10,4%	43,9%	32,2%	29,9%	32,0%	<b>34,3%</b>
25/fev.	36,3%	56,9%	17,4%	63,2%	46,4%	42,2%	47,9%	<b>50,0%</b>
04/mar.	46,3%	67,8%	22,0%	76,6%	63,5%	50,4%	58,9%	<b>62,0%</b>
11/mar.	60,8%	82,8%	33,8%	88,6%	77,9%	69,4%	79,2%	<b>77,0%</b>
19/mar	93,7%	97,1%	73,1%	98,6%	94,1%	90,2%	92,3%	<b>93,1%</b>
25/mar	98,6%	99,0%	89,6%	99,1%	98,8%	98,2%	98,9%	<b>98,0%</b>
31/mar	100,0%	100,0%	93,5%	99,5%	99,0%	99,0%	99,1%	<b>98,7%</b>
07/abr	100,0%	100,0%	95,5%	99,8%	99,0%	99,2%	99,4%	<b>99,1%</b>
15/abr	100,0%	100,0%	97,8%	100,0%	100,0%	100,0%	100,0%	<b>99,8%</b>
<b>Safra 08/09 15-abr</b>	<b>100,0%</b>	<b>100,0%</b>	<b>87,1%</b>	<b>99,9%</b>	<b>99,8%</b>	<b>99,7%</b>	<b>96,1%</b>	<b>98,0%</b>

Fonte: IMEA

O Boletim de Grãos é uma publicação semanal do IMEA – Instituto Mato-grossense de Economia Agropecuária.  
Sugestões e críticas poderão ser enviadas para o e-mail: imea-mt@imea.com.br

## Soja - Estatísticas

06 de Agosto de 2010

Número: 114

### EXPORTAÇÃO TOTAL DE SOJA EM GRÃO - MATO GROSSO (T/US\$)

Ano/mês	2005		2006		2007		2008		2009		2010	
	Toneladas	MMUS\$	Toneladas	MMUS\$	Toneladas	MM US\$	Toneladas	MM US\$	Toneladas	MM US\$	Toneladas	MM US\$
Janeiro	188.233	40,176	422.991	106,081	246.806	63,764	304.102	130,614	340.279	150,819	86.151	41,702
Fevereiro	241.780	52,649	599.501	141,512	340.939	88,684	129.376	56,577	437.800	163,902	536.281	215,981
Março	909.185	199,705	1.457.448	341,007	944.069	255,846	737.258	306,155	1.627.539	596,538	1.617.954	614.760
Abril	1.209.560	270,954	1.211.097	270,918	1.306.427	348,73	1.422.749	580,588	1.822.194	610,794	1.634.624	597,036
Mai	1.010.455	230,137	1.036.410	227,168	853.921	220,736	1.527.131	628,721	1.601.717	595,103	1.625.835	599.126
Junho	1.081.734	255,399	556.050	123,391	757.118	201,137	1.170.725	473,421	1.708.687	721,405	1.118.836	411.665
Julho	918.826	226,399	1.270.396	285,496	574.516	154,181	1.107.519	500,768	1.281.830	567,825		
Agosto	1.094.179	270,507	1.088.109	246,256	649.357	182,374	673.321	345,549	921.760	411,205		
Setembro	945.668	231,058	757.823	170,675	355.631	106,491	502.828	221,246	366.313	165,630		
Outubro	697.171	168,09	796.773	179,651	357.963	115,306	467.266	233,34	323.758	139,810		
Novembro	351.630	85,302	494.906	116,361	253.471	83,669	265.200	123,304	32.184	15,913		
Dezembro	437.969	106,144	229.095	54,776	181.920	68,305	353.591	149,575	183.825	88,540		
<b>ACUMULADO</b>	<b>9.086.389</b>	<b>2.136,52</b>	<b>9.920.599</b>	<b>2.263,29</b>	<b>6.822.137</b>	<b>1.889,22</b>	<b>8.661.067</b>	<b>3.749,86</b>	<b>10.647.885</b>	<b>4.227,48</b>	<b>6.619.681</b>	<b>2.480.269</b>

Fonte: Secex

### EXPORTAÇÕES DE SOJA EM GRÃO DE MATO GROSSO POR DESTINO (t)

	jan/10	fev/10	mar/10	abr/10	mai/10	jun/10	jul/10	ago/10	set/10	out/10	nov/10	dez/10	ACUMULADO
CHINA	-	216.203	1.099.110	1.177.088	1.195.785	705.503							4.393.690
HOLANDA	-	79.336	122.493	92.412	81.787	31.544							407.572
ESPAÑA	-	64.307	-	56.282	38.994	36.736							449.981
ITÁLIA	-	21.563	26.554	79.462	69.906	34.675							232.160
TAILÂNDIA	-	1.894,00	-	84.262	36.532	48.788							224.937
REINO UNIDO	16.109	60.101	53.461	-	64.014	3.478							183.147
NORUEGA	25.244	31.405	-	53.703	26.969	37.076							174.400
ALEMANHA	-	-	-	-	6.554	17.654							24.209
PORTUGAL	-	15.402	8.020	-	13.099	45.951							82.473
BÉLGICA	-	-	-	-	-	24.500							24.500
COREIA DO SUL	-	-	-	-	2.883	3.872							6.756
JAPÃO	-	-	-	-	53.250	44.185							97.435
SUÍÇA	-	-	-	-	-	-							-
OUTROS	44.798	46.069	308.316	91.413	36.062	52.871							579.529
<b>TOTAL</b>	<b>86.151</b>	<b>536.281</b>	<b>1.617.954</b>	<b>1.634.624</b>	<b>1.625.835</b>	<b>1.118.836</b>							<b>6.619.681</b>

Fonte: Secex

### ESCOAMENTO DA SOJA EM GRÃO DE MATO GROSSO (t)

Portos	jan/10	fev/10	mar/10	abr/10	mai/10	jun/10	jul/10	ago/10	set/10	out/10	nov/10	dez/10	ACUMULADO
Paranaguá - PR	311	53.276	162.253	174.150	26.680	45.524							462.193
Santos - SP	15.930	295.860	1.023.297	984.608	1.196.123	680.783							4.196.601
Manaus - AM	69.910	77.374	110.348	223.571	140.229	124.494							745.927
São Francisco do Sul - SC	-	99,75	63113,484	35866,488	41.933	63.968							204.980
Vitória - ES	-	33.043	166.785	162.255	135.039	127.748							624.869
Cáceres - MT	-	-	-	-	-	-							-
São Luís - MA	-	-	-	9.094	6.574	29.503							45.171
Santarém - PA	-	76.628	92.157	45.078	79.258	46.816							339.937
Itajaí - SC	-	-	-	-	-	-							-
Porto de Rio Grande - RS	-	-	-	9.094	-	-							9.094
<b>TOTAL</b>	<b>86.151</b>	<b>536.281</b>	<b>1.617.954</b>	<b>1.634.623</b>	<b>1.625.835</b>	<b>1.118.836</b>							<b>6.619.681</b>

Fonte: Secex

### EXPORTAÇÃO TOTAL DE FARELO - MATO GROSSO (T/US\$)

Ano/mês	2005		2006		2007		2008		2009		2010	
	Toneladas	MM US\$	Toneladas	MM US\$	Toneladas	MM US\$	Toneladas	MM US\$	Toneladas	MM US\$	Toneladas	MM US\$
Janeiro	209.859	41,33	261.893	57,267	286.746	63,242	139.650	47,141	388.483	129,834	234.040	96,464
Fevereiro	249.445	47,312	160.212	32,718	154.815	34,286	149.709	51,888	83.192	29,85	236.069	89,302
Março	295.880	56,091	362.751	73,482	220.291	52,238	269.961	92,594	292.867	96,78	560.183	199,504
Abril	393.533	77,251	208.825	40,064	228.923	52,513	235.998	84,298	401.384	130,645	394.758	123,489
Mai	397.519	78,771	193.555	35,866	396.325	85,922	423.955	150,204	340.268	123,432	374.823	115,992
Junho	374.664	75,404	180.557	34,545	216.132	47,307	321.488	117,187	406.498	167,422	510.184	162,491
Julho	402.487	80,409	376.474	73,498	300.881	68,3	391.286	152,748	387.432	166,709		
Agosto	247.090	53,131	321.544	66,701	311.305	73,266	237.146	90,486	346.716	144,807		
Setembro	314.219	68,58	286.454	54,895	264.855	65,415	343.604	136,485	320.460	134,06		
Outubro	227.460	47,784	215.092	43,562	282.870	82,448	318.004	109,133	338.480	139,821		
Novembro	373.578	80,144	199.997	42,641	151.850	47,439	342.049	123,337	268.846	110,588		
Dezembro	203.216	42,352	220.380	48,869	173.789	53,47	232.340	74,438	224.311	90,646		
<b>ACUMULADO</b>	<b>3.688.950</b>	<b>748,557</b>	<b>2.987.735</b>	<b>604,109</b>	<b>2.988.781</b>	<b>725,846</b>	<b>3.405.191</b>	<b>1229,94</b>	<b>3.798.939</b>	<b>1.464,60</b>	<b>2.301.057</b>	<b>787.242</b>

Fonte:Secex

### EXPORTAÇÃO TOTAL DE ÓLEO – MATO GROSSO

Ano/mês	2005		2006		2007		2008		2009		2010	
	Toneladas	MM US\$	Toneladas	MM US\$	Toneladas	MM US\$	Toneladas	MM US\$	Toneladas	MM US\$	Toneladas	MM US\$
Janeiro	45.974	23,2	30.469	13,547	2.236	1,427	28.728	31,128	36.880	25,713	120	0,15
Fevereiro	54.424	25,655	18.845	8,406	20.116	12,279	18.470	19,601	6.055	4,745	850	0,69
Março	46.869	22,474	59.816	28,619	29.497	18,12	17.692	19,075	46.059	29,106	1.020	0,89
Abril	33.326	16,032	19.479	9,223	31.350	19,995	24.404	30,809	34.563	28,803	29.012	23,635
Mai	90.477	43,884	19.624	9,438	62.186	39,783	34.273	44,015	55.284	42,638	34.600	28,424
Junho	76.311	35,244	16.678	8,472	32.741	23,224	42.036	55,715	24.219	21,017	58.609	46,355
Julho	130.146	58,738	70.794	34,436	33.340	24,648	47.244	63,194	64.968	54,210		
Agosto	63.211	28,796	56.284	29,223	57.682	45,823	26.338	33,087	63.566	54,619		
Setembro	45.631	20,998	37.946	19,892	33.557	27,685	81.137	93,697	33.098	24,566		
Outubro	76.629	36,324	69.596	37,084	50.815	44,408	48.851	50,98	19.363	14,032		
Novembro	66.178	30,66	9.270	4,827	21.803	19,831	51.914	48,749	16.968	13,753		
Dezembro	71.484	32,67	44.617	28,177	14.378	14,3	21.019	17,586	1.869	1,7265		
<b>ACUMULADO</b>	<b>800.661</b>	<b>374,676</b>	<b>453.419</b>	<b>231,345</b>	<b>389.702</b>	<b>291,525</b>	<b>442.113</b>	<b>507,636</b>	<b>402.891</b>	<b>314,928</b>	<b>124.212</b>	<b>100.142</b>

Fonte:Secex

**Presidente:** Rui Carlos Ottoni Prado

**Superintendente:** Otávio Lemos de Melo Celidonio

**Elaboração:** Maria Amélia Tirloni, Marina Graebin, Marlon Gentilin e Eduardo Lagemann.

**Equipe Técnica:** Anamaria Martins, Alexandre Ribeiro, Benancil Filho, Carlos Ivam, Daniel Ferreira, Emerson Moura, Fagner Gomes, Luana Almeida, Mayara Infantim, Sergio Pasqualli, Stefânia Pasqualotto e Raphaela da Costa.



INDICADOR

ATUAL

ANTERIOR

SELIC (ao ano)

10,75%

10,25%

TJLP (ao ano)

6,00%

6,25%

IPCA 06/10

0,00%

0,43%

IPCA 12 meses

4,74%

5,10%

IGP-DI 06/10

0,34%

1,57%

IGP-DI 12 meses

4,98%

4,32%

O Boletim de Grãos é uma publicação semanal do IMEA – Instituto Mato-grossense de Economia Agropecuária.

Sugestões e críticas poderão ser enviadas para o e-mail: imea-mt@imea.com.br