

Análise de Algodão

30 de julho de 2010

Número: 45

SAFRA 2009/10: A colheita de algodão em Mato Grosso está a todo vapor e, até a última quinta-feira, aproximadamente 57% da área plantada no Estado já haviam sido colhidas, sendo a região Sudeste a mais avançada, com cerca de 65% da área colhida. De acordo com os levantamentos, todas as regiões do Estado vêm registrando significativa queda de produtividade, sendo que as maiores perdas estão acontecendo na região Oeste. Com a renovação da oferta de pluma, os preços no mercado mato-grossense, que estavam em constante alta, deram uma desacelerada, no entanto não o suficiente para desestimular os cotonicultores já que a demanda interna continua aquecida.

ALGODÃO EM PLUMA – MT (R\$/@)

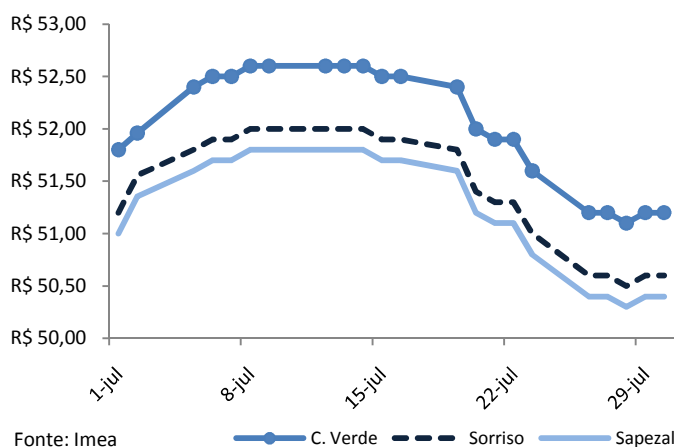

ALGODÃO - CEPEA/ESALQ (centavos de R\$/lp)

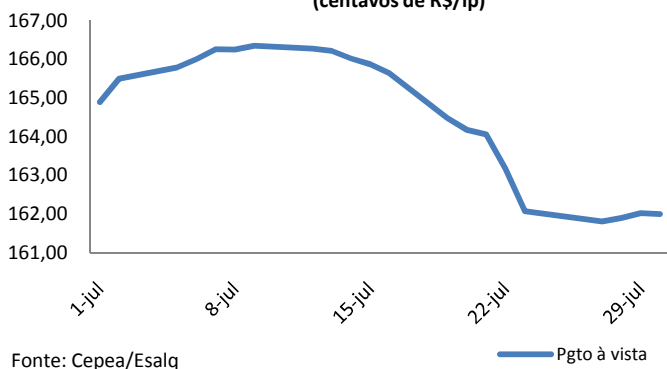

MERCADO INTERNO

MATO GROSSO: Julho foi marcado por algumas oscilações e, ao final do mês, registrou desvalorização de 1%. Ao longo da primeira quinzena a constante demanda pela pluma favoreceu a alta dos preços, mas com os avanços nos trabalhos de colheita no Estado, principalmente nos últimos dez dias, aumentou a oferta da *commodity* que acabou puxando as cotações para baixo. Em Sapezal e Sorriso, cuja produtividade foi bastante afetada, os preços fecharam o mês cotados a R\$ 50,40/@ e R\$ 50,60/@ respectivamente. Já em Campo Verde a pluma de algodão fechou a semana valendo R\$ 51,20/@, diferença de R\$ 1,50/@ entre a máxima e a mínima cotação do mês.

SÃO PAULO: Com os ajustes de oferta e demanda da safra 2009/10 de algodão, o Indicador Cepea /Esalq se estabilizou com ligeira alta nesta semana, invertendo um cenário de baixa que já perdurava por algumas semanas. Apesar dos ganhos na semana, julho registrou desvalorização de 2%. O mês iniciou com o indicador à vista valendo centavos de R\$ 164,90/lp, e no dia 9 de julho registrou a maior cotação do período valendo centavos de R\$ 166,35/lp. Após um bom começo de mês, a segunda quinzena apresentou sucessivas quedas e fechou o período cotado a centavos de R\$ 162,00/lp.

MERCADO INTERNACIONAL: Os contratos futuros de algodão com vencimento em dezembro de 2010 ficaram marcados pelas oscilações na Bolsa de Nova Iorque durante o mês de julho. As negociações em julho iniciaram com a pluma cotada a centavos de US\$ 76,45/lp, e após atravessar constantes sobe-e-desce, os contratos com vencimento em dez./10 fecharam o mês valendo centavos de US\$ 78,76/lp. Apesar da alta volatilidade, o período apresentou valorização de apenas 2,9%, todavia, a variação entre a máxima e a mínima cotação do mês foi de 7,9%.

NYBOT/ICE - CONTRATOS DE ALGODÃO (centavos de US\$/lp)

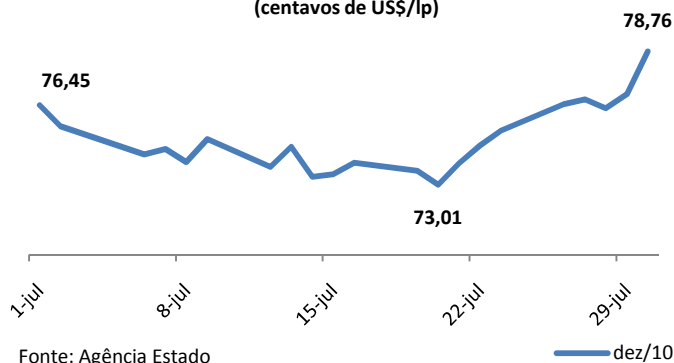

Análise de Algodão

30 de julho de 2010

Número: 45

ESTIMATIVA DE PRODUTIVIDADE - SAFRA 09/10

Regiões do IMEA	Produtividade 08/09 Setembro	Produtividade 09/10 Julho	Varição Produtividade Safra
Noroeste	258,2	213,3	-17,4%
Nordeste	233,3	206,7	-11,4%
Médio Norte	262,3	209,0	-20,3%
Oeste	265,5	205,9	-22,4%
Centro-Sul	261,8	219,3	-16,2%
Sudeste	280,4	232,9	-16,9%
Mato Grosso	272,2	221,3	-18,7%

Produtividade em @/ha

Fonte: Imea

SAFRA MATO GROSSO: Segundo o último levantamento realizado pelo Imea em Mato Grosso, a safra 2009/10 de algodão deverá registrar, em relação à safra passada, queda de aproximadamente 18,7% em sua produtividade, ficando com uma média estadual estimada em 221@/ha. As regiões Oeste e Médio-Norte, onde prevalece a cultura do algodão em 2ª safra, registraram as maiores quedas de rendimento (22,4%) e (20,3%), e tiveram a produtividade estimada em 206@/ha e 209@/ha, respectivamente. Já o algodão plantado na região Sudeste sofreu menos com a estiagem e vem obtendo um desempenho melhor (233@/ha), redução de 16,9% de produtividade.

EXPORTAÇÃO: Em junho, a participação mato-grossense no volume de algodão exportado pelo país recuou para 26% contra os 48% registrados no mês anterior. Na verdade, o volume embarcado pelo Estado manteve-se estável em relação a maio, girando em torno de 4,5 mil toneladas, mas as exportações brasileiras obtiveram uma retomada, puxadas pelo embarques de São Paulo e Goiás que passaram de 608 t e 604 t em Maio para 6 mil t e 4,4 mil t em junho. Apesar desse recuo, com o avanço da colheita da safra de algodão em Mato Grosso e, portanto, o aumento da oferta, logo notaremos a recuperação da posição de principal exportador de pluma de algodão nacional.

EXPORTAÇÃO DE ALGODÃO

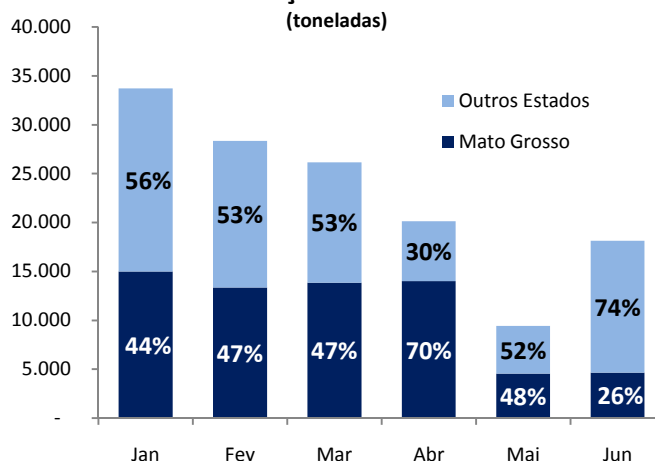

Fonte: Secex

FINISH® x ALGODÃO - CAMPO VERDE

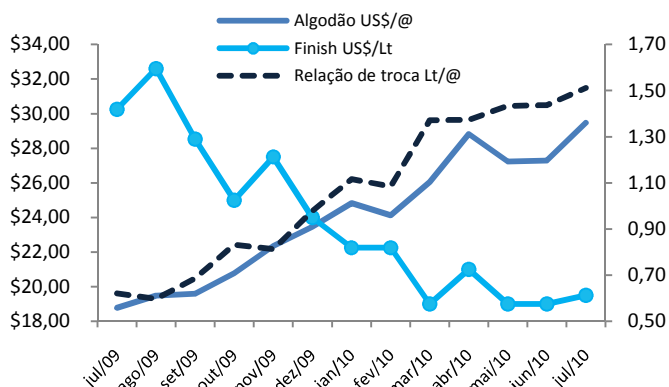

Fonte: Imea

INSUMOS: O gráfico ao lado demonstra a evolução do preço pago pelo regulador de crescimento Finish® (1 Lt), da pluma do algodão (US\$/@) na região de Campo Verde, e da relação de troca entre os dois produtos, no período de junho de 2009 a junho de 2010. O número da relação de troca, ou seja, o cálculo hipotético de quantos litros do produto pode ser adquirido com a venda de uma arroba da pluma de algodão, alcançou no mês de junho 1,51 Lt/@, a melhor relação no período de um ano. Tal melhora para o produtor se deve à valorização do algodão de 57% entre julho deste ano e o mesmo mês do ano passado, enquanto que o desfolhante acumulou no mesmo período uma desvalorização de 35,5%.

Estatística – Algodão

30 de julho de 2010

Número: 45

ALGODÃO: PREÇO PLUMA

Municípios	Segunda-feira	Terça-feira	Quarta-feira	Quinta-feira	Sexta-feira	*Variação Semanal	**Variação Mensal
Rondonópolis	R\$ 51,30	R\$ 51,30	R\$ 51,20	R\$ 51,30	R\$ 51,30	-0,8%	-1,5%
Sorriso	R\$ 50,60	R\$ 50,60	R\$ 50,50	R\$ 50,60	R\$ 50,60	-0,8%	-1,9%
C.N.Parecis	R\$ 50,50	R\$ 50,50	R\$ 50,40	R\$ 50,50	R\$ 50,50	-0,8%	-1,9%
Cuiabá	R\$ 51,20	R\$ 51,20	R\$ 51,10	R\$ 51,20	R\$ 51,20	-0,8%	-1,9%
Campo Verde	R\$ 51,20	R\$ 51,20	R\$ 51,10	R\$ 51,20	R\$ 51,20	-0,8%	-1,9%

Variação de Preço: 30/07 versus * 23/07 e **02/07

Valores em R\$/@

Fonte: Imea

NÚMEROS DA SEMANA

Municípios	Segunda-feira	Terça-feira	Quarta-feira	Quinta-feira	Sexta-feira	*Variação Semanal	**Variação Mensal
Dólar ⁽¹⁾	1,77	1,77	1,76	1,76	1,76	-0,2%	-1,2%
Algodão NY ⁽²⁾	76,49	76,70	76,31	76,91	78,76	4,3%	4,3%

Variação de Preço: 30/07 versus * 23/07 e **02/07

Contratos de Algodão Vencimento: Dezembro 2010

Valores em ⁽¹⁾R\$/US\$, ⁽²⁾Cents de US\$/LP

Fonte: Nybot/Ice

ALGODÃO: PREÇO CAROÇO

Municípios	28/06 a 02/07	05/07 a 09/07	12/07 a 16/07	19/07 a 23/07	26/07 a 30/07	*Variação Semanal	**Variação Mensal
Lucas do Rio Verde	R\$ 200,63	R\$ 200,63	R\$ 180,31	R\$ 180,31	R\$ 180,31	0%	-10%
Campo Novo do Parecis	R\$ 202,50	R\$ 202,50	R\$ 181,25	R\$ 181,25	R\$ 181,25	0%	-10%
Primavera do Leste	R\$ 241,25	R\$ 241,25	R\$ 215,63	R\$ 215,63	R\$ 215,63	0%	-11%

Variação de Preço: 30/07 versus * 23/07 e **02/07

Valores em R\$/t

Fonte: Imea

ALGODÃO: FRETE

Origem / Destino	CAMPO VERDE	DIAMANTINO	PEDRA PRETA	RONDONÓPOLIS	SAPEZAL	SORRISO
PARANAGUÁ	R\$ 205,00	R\$ 244,00	R\$ 207,50	R\$ 205,00	R\$ 258,00	R\$ 253,00
SANTOS	R\$ 215,00	R\$ 250,00	R\$ 210,00	R\$ 207,50	R\$ 259,00	R\$ 261,00
SÃO PAULO	R\$ 202,50	R\$ 235,50	R\$ 199,00	R\$ 202,50	R\$ 256,50	R\$ 248,50
NORDESTE DE SC	R\$ 210,00	R\$ 241,50	R\$ 203,50	R\$ 205,00	R\$ 261,50	R\$ 255,00

Média 2ª Quinzena Julho

Valores em R\$/t

Fonte: Imea

ALGODÃO - PREÇOS DE INSUMOS

Produtos	Campo Verde			Sorriso			Sapezal		
	Junho	Julho	Variação	Junho	Julho	Variação	Junho	Julho	Variação
Acefato (Lt)	\$ 11,00	\$ 11,00	0%	\$ 10,33	\$ 11,27	9%	\$ 10,00	\$ 9,23	-8%
Endosulfan 350 (Lt)	\$ 5,45	\$ 5,25	-4%	\$ 5,88	\$ 5,67	-4%	\$ 6,50	\$ 5,33	-18%
Fury 400 EW (Lt)	\$ 39,00	\$ 36,00	-8%	\$ 30,00	\$ 35,00	17%	\$ 29,00	\$ 34,00	17%
Ácido Bórico (Lt)	\$ 1,80	\$ 1,80	0%	\$ 1,80	\$ 1,80	0%	\$ 1,80	\$ 1,80	0%

Fonte: Imea

Estatística – Algodão

30 de julho de 2010

Número: 45

CUSTO DE PRODUÇÃO DE ALGODÃO CONVENCIONAL - SAFRA 09/10
Base Novembro 2009

REGIÃO Município Referência	SUDESTE* (Campo Verde)		OESTE** (Sapezal)		MÉDIO NORTE*** (Sorriso)	
	Valor (R\$/ha)	Participação no Custo Variável	Valor (R\$/ha)	Participação no Custo Variável	Valor (R\$/ha)	Participação no Custo Variável
1. INSUMOS	R\$ 2.240,09	56,2%	R\$ 2.474,67	62,2%	R\$ 1.964,17	54,1%
Sementes	R\$ 109,44	2,7%	R\$ 96,39	2,4%	R\$ 110,22	3,0%
Semente de Algodão	R\$ 51,00	1,3%	R\$ 68,85	1,7%	R\$ 61,45	1,7%
Semente de Milheto	R\$ 58,44	1,5%	R\$ 27,54	0,7%	R\$ 48,77	1,3%
Fertilizantes	R\$ 1.098,05	27,6%	R\$ 1.344,12	33,8%	R\$ 789,57	21,8%
Corretivo de Solo	R\$ 132,56	3,3%	R\$ 56,25	1,4%	R\$ 48,20	1,3%
Macronutriente	R\$ 950,92	23,9%	R\$ 977,00	24,6%	R\$ 521,67	14,4%
Micronutriente	R\$ 14,56	0,4%	R\$ 310,88	7,8%	R\$ 219,70	6,1%
Defensivos	R\$ 1.032,60	25,9%	R\$ 1.034,15	26,0%	R\$ 1.064,38	29,3%
Fungicida	R\$ 112,33	2,8%	R\$ 206,42	5,2%	R\$ 122,38	3,4%
Herbicida	R\$ 388,02	9,7%	R\$ 216,42	5,4%	R\$ 250,88	6,9%
Inseticida	R\$ 442,76	11,1%	R\$ 500,45	12,6%	R\$ 612,60	16,9%
Outros	R\$ 89,49	2,2%	R\$ 110,86	2,8%	R\$ 78,53	2,2%
2. OPERAÇÕES AGRÍCOLAS	R\$ 742,55	18,6%	R\$ 609,75	15,3%	R\$ 776,22	21,4%
Mão de Obra	R\$ 66,10	1,7%	R\$ 78,96	2,0%	R\$ 95,25	2,6%
Preparo de Solo	R\$ 148,30	3,7%	R\$ 52,84	1,3%	R\$ 135,86	3,7%
Adubação e Semeadura	R\$ 92,15	2,3%	R\$ 50,76	1,3%	R\$ 50,51	1,4%
Aplicações de Defensivos	R\$ 61,53	1,5%	R\$ 53,33	1,3%	R\$ 63,74	1,8%
Aplicação Aérea	R\$ 45,00	1,1%	R\$ 52,00	1,3%	R\$ 45,00	1,2%
Capina Manual	R\$ 80,00	2,0%	R\$ 70,00	1,8%	R\$ 80,00	2,2%
Colheita	R\$ 208,21	5,2%	R\$ 224,44	5,6%	R\$ 223,63	6,2%
Manejo Pós Colheita	R\$ 41,26	1,0%	R\$ 27,41	0,7%	R\$ 82,23	2,3%
A - CUSTO OPERACIONAL (1 + 2)	R\$ 2.982,64	74,9%	R\$ 3.084,42	77,5%	R\$ 2.740,40	75,5%
A - CUSTO OPERACIONAL - US\$/ha	\$1.734,09		\$1.793,27		\$1.593,25	
3 - OUTROS CUSTOS	R\$ 1.000,68	25,1%	R\$ 894,78	22,5%	R\$ 888,59	24,5%
Assistência Técnica	R\$ 22,40	0,6%	R\$ 24,75	0,6%	R\$ 19,64	0,5%
Transporte da Produção	R\$ 101,76	2,6%	R\$ 97,92	2,5%	R\$ 109,72	3,0%
Armazenagem e Beneficiamento	R\$ 270,79	6,8%	R\$ 251,70	6,3%	R\$ 245,36	6,8%
Impostos	R\$ 232,82	5,8%	R\$ 211,89	5,3%	R\$ 204,77	5,6%
Seguros	R\$ 34,25	0,9%	R\$ 39,64	1,0%	R\$ 35,10	1,0%
Financiamentos	R\$ 273,98	6,9%	R\$ 223,45	5,6%	R\$ 208,61	5,7%
Custos Administrativos	R\$ 64,68	1,6%	R\$ 45,43	1,1%	R\$ 65,39	1,8%
B - CUSTOS VARIÁVEIS (1 + 2 + 3)	R\$ 3.983,32	100,0%	R\$ 3.979,20	100,0%	R\$ 3.628,99	100,0%
B - CUSTOS VARIÁVEIS - US\$/ha	\$2.315,88		\$2.313,49		\$2.109,88	
C - CUSTOS FIXOS	R\$ 609,30	-	R\$ 553,67	-	R\$ 530,89	-
C - CUSTOS FIXOS - US\$/ha	\$354,24		\$321,90		\$308,66	
Depreciação de máq. e equipam.	R\$ 224,80	-	R\$ 177,17	-	R\$ 228,40	-
Custo da terra	R\$ 384,50	-	R\$ 376,50	-	R\$ 302,49	-
CUSTO TOTAL (B+C)	R\$ 4.592,62	-	R\$ 4.532,86	-	R\$ 4.159,87	-
CUSTO TOTAL - US\$/ha	\$2.670,13		\$2.635,39		\$2.418,53	

Outros: Adjuvante, Detergente, Espalhante Adesivo, Graxa, Regulador de Crescimento

Produtividade Esperada: * 280 @/ha; **260 @/ha, ***250 @/ha.

Tx.Câmbio: R\$ 1,72

Referência: Novembro/09

Fonte: Imea

Estatística – Algodão

30 de julho de 2010

Número: 45

ALGODÃO: ESTIMATIVA DE ÁREA - SAFRA 09/10

Regiões do IMEA	Participação %	Área	Área	Área	Variação Jul/Jun	Variação Safr
		08/09 Setembro	09/10 Junho	09/10 Julho		
Noroeste	1,1%	4.307	4.544	4.544	0,0%	5,5%
Nordeste	0,2%	1.404	900	900	0,0%	-35,9%
Médio Norte	18,7%	54.813	77.823	77.823	0,0%	42,0%
Oeste	21,2%	75.407	88.165	88.165	0,0%	16,9%
Centro-Sul	8,2%	34.805	34.276	34.276	0,0%	-1,5%
Sudeste	50,6%	184.909	210.369	210.369	0,0%	13,8%
Mato Grosso	100,0%	355.644	416.077	416.077	0,0%	17,0%

Área em hectares

Fonte: Imea

ALGODÃO: ESTIMATIVA DE PRODUTIVIDADE - SAFRA 09/10

Regiões do IMEA	Variação em relação a MT	Produtividade	Produtividade	Produtividade	Variação Jul/Jun	Variação Safr
		08/09 Setembro	09/10 Junho	09/10 Julho		
Noroeste	-120,1	3.873	3.158	3.200	1,3%	-17,4%
Nordeste	-219,7	3.500	3.320	3.100	-6,6%	-11,4%
Médio Norte	-184,8	3.934	3.268	3.135	-4,1%	-20,3%
Oeste	-231,3	3.982	3.321	3.088	-7,0%	-22,4%
Centro-Sul	-30,0	3.927	3.398	3.290	-3,2%	-16,2%
Sudeste	173,7	4.206	3.617	3.493	-3,4%	-16,9%
Mato Grosso		4.083	3.466	3.320	-4,2%	-18,7%

Produtividade em Kg/ha

Fonte: Imea

ALGODÃO: ESTIMATIVA DE PRODUÇÃO EM CAROÇO - SAFRA 09/10

Regiões do IMEA	Participação %	Produção	Produção	Produção	Variação Jul/Jun	Variação Safr
		08/09 Setembro	09/10 Junho	09/10 Julho		
Noroeste	1,1%	16.682	14.349	14.538	1,3%	-12,9%
Nordeste	0,2%	4.913	2.988	2.790	-6,6%	-43,2%
Médio Norte	17,7%	215.618	254.352	243.969	-4,1%	13,1%
Oeste	19,7%	300.276	292.827	272.293	-7,0%	-9,3%
Centro-Sul	8,2%	136.670	116.459	112.761	-3,2%	-17,5%
Sudeste	53,2%	777.793	760.994	734.919	-3,4%	-5,5%
Mato Grosso	100,0%	1.451.952	1.441.969	1.381.269	-4,2%	-4,9%

Produção em toneladas

Fonte: Imea

Estatística – Algodão

30 de julho de 2010

Número: 45

ALGODÃO: ESTIMATIVA DE PLANTIO SAFRA 09/10.

Regiões do IMEA	Noroeste	Nordeste	Médio-Norte	Oeste	Centro-Sul	Sudeste	Mato Grosso
Área(ha)	4.544	900	77.823	88.165	34.276	210.369	416.077
10/dez	0,0%	0,0%	6,2%	2,8%	8,9%	9,6%	7,3%
17/dez	0,0%	45,2%	9,2%	5,5%	15,4%	27,2%	18,0%
24/dez	0,0%	60,2%	22,2%	13,5%	21,6%	32,0%	25,1%
31/dez	8,6%	100,0%	49,0%	33,5%	36,8%	52,1%	45,9%
07/jan	53,7%	100,0%	69,9%	48,5%	53,2%	74,4%	66,2%
14/jan	88,6%	100,0%	82,3%	70,1%	70,3%	89,0%	82,2%
21/jan	100,0%	100,0%	95,0%	95,0%	96,2%	96,6%	96,0%
28/jan	100,0%	100,0%	97,0%	97,0%	98,2%	98,6%	98,0%
04/fev	100,0%	100,0%	100,0%	100,0%	100,0%	100,0%	100,0%
Safra 08/09 (Fev/09)	100,0%	100,0%	100,0%	100,0%	100,0%	100,0%	100,0%

Fonte: Imea

Algodão: Estimativa de Colheita Safra 09/10.

Regiões do IMEA	Noroeste	Nordeste	Médio-Norte	Oeste	Centro-Sul	Sudeste	Mato Grosso
Área (ha)	4.544	900	77.823	88.165	34.276	210.369	416.077
08/jul	24,2%	17,0%	26,3%	28,0%	24,1%	19,5%	23,0%
15/jul	28,1%	22,0%	30,0%	32,1%	30,7%	26,4%	28,7%
22/jul	37,8%	28,0%	39,5%	39,0%	39,0%	40,3%	39,7%
29/jul	52,8%	75,0%	52,9%	48,9%	53,6%	65,5%	58,5%

Fonte: Imea

EXPORTAÇÃO TOTAL DE ALGODÃO - MT (T/US\$)

Ano/mês	2006		2007		2008		2009		2010	
	Toneladas	MM US\$	Toneladas	MM US\$	Toneladas	MM US\$	Toneladas	MM US\$	Toneladas	MM US\$
Janeiro	23.190	26.514	15.139	16.686	36.430	45.270	26.966	34.574	14.991	20.507
Fevereiro	14.119	15.576	9.510	10.701	26.653	28.814	21.230	27.608	13.348	18.039
Março	14.657	16.214	6.671	7.369	17.097	19.959	25.741	33.039	13.861	19.868
Abril	9.068	9.735	5.567	6.027	23.032	21.233	17.899	22.831	14.020	21.021
Mai	3.092	3.482	2.200	2.166	5.084	6.380	18.265	17.821	4.553	6.687
Junho	1.852	2.120	293	299	3.533	4.712	9.609	7.381	4.642	6.668
Julho	2.507	2.640	3.785	4.690	4.242	5.056	3.574	4.368		
Agosto	10.019	11.000	24.013	29.732	31.930	41.041	27.764	33.459		
Setembro	19.305	21.285	40.997	50.841	56.693	74.491	33.465	46.416		
Outubro	21.748	24.305	41.287	51.534	66.442	87.287	41.860	55.497		
Novembro	27.173	30.395	47.840	54.617	40.353	52.551	22.858	31.651		
Dezembro	18.836	21.073	44.898	56.038	33.084	43.784	34.925	48.571		
Acumulado	165.565	184.337	242.200	290.699	344.571	430.577	284.155	363.217	65.413	92.790

Fonte: Secex

EXPORTAÇÃO DE ALGODÃO POR DESTINO - MATO GROSSO (T)

Destino	jan/10	fev/10	mar/10	abr/10	mai/10	jun/10	jul/10	ago/10	set/10	out/10	nov/10	dez/10	Acumulado
Indonésia	2.221	3.317	2.317	4.390	929	940							14.113
Coreia do Sul	4.822	2.713	3.397	4.705	1.075	854							17.565
China	441	963	1.189	908	-	-							3.501
Espanha	-	-	-	-	-	-							0
Paquistão	2.541	1.312	1.637	417	952	2.042							8.902
Coreia do Norte	-	-	-	-	-	-							0
Taiwan	199	496	-	-	-	-							695
Suíça	-	-	-	-	-	-							0
Tailândia	1.430	964	1.033	195	-	-							3.622
Argentina	156	522	469	294	457	582							2.480
Japão	709	1.274	2.070	705	-	51							4.809
Outros	2.471	1.787	1.750	2.405	1.140	173							9.726
Acumulado	14.991	13.348	13.861	14.020	4.553	4.642	-	-	-	-	-	-	65.413

Fonte: Secex

ESCOAMENTO DE ALGODÃO - MATO GROSSO (T)

Destino	jan/10	fev/10	mar/10	abr/10	mai/10	jun/10	jul/10	ago/10	set/10	out/10	nov/10	dez/10	Acumulado
Santos-SP	7.645	5.700	5.332	5.846	1.428	2.347							28.298
Paranaguá-PR	6.858	6.941	7.953	7.740	2.534	1.713							33.739
Imbituba-SC	-	-	-	-	-	-							0
Foz do Iguaçu-PR	234	707	576	434	591	582							3.123
Uberlândia-MG	-	-	-	-	-	-							0
Campinas-SP	-	-	-	-	-	-							0
Curitiba-PR	-	-	-	-	-	-							0
Outros	254	-	-	-	-	-							254
Não Declarado	-	-	-	-	-	-							0
Acumulado	14.991	13.348	13.861	14.020	4.552,63	4.641,87	-	-	-	-	-	-	65.413

Fonte: Secex

INDICADOR	ATUAL	ANTERIOR
SELIC (ao ano)	10,75%	10,25%
TJLP (ao ano)	6,00%	6,25%
IPCA 06/10	0,00%	0,43%
IPCA 12 meses	4,74%	5,10%
IGP-DI 06/10	0,34%	1,57%
IGP-DI 12 meses	4,98%	4,32%



Presidente: Rui Carlos Ottoni Prado

Superintendente: Otávio Lemos de Melo Celidonio

Elaboração: Luana Camila F. de Almeida, Benancil Filho, Carlos Ivam, Fagner Gomes.

Equipe Técnica: Alexandre Ribeiro, Anamaria Martins, Daniel Ferreira, Eduardo Lagemann, Emerson Moura, Laryana Miranda, Mayara Infantino, Maria Amélia Tirloni, Marina Graebin, Sérgio Pasqualli, Stefânia Pasqualotto.