

Soja - Análise

16 de Julho de 2010

Número: 111

BONS GANHOS EM CHICAGO AGITAM MERCADO INTERNO: Mais uma semana positiva em Chicago. Desde o início do mês de julho os contratos mais acompanhados pelos produtores mato-grossenses atualmente subiram entre 75 e 83 pontos. O contrato setembro saiu de US\$ 9,15/bu para os atuais US\$ 9,98/bu, sendo que somente nesta semana subiu 32 pontos. O contrato março, que rege as negociações futuras no estado subiu 83 pontos nas últimas duas semanas, saindo de US\$ 9,15/bu para os US\$ 9,92/bu da sexta-feira (15), o aumento semanal foi na ordem de também 32 pontos. Um fato que merece atenção é a alta correlação entre os contratos e ao fato de que após meses de mercado invertido o mesmo volta a se alinhar. Os bons ganhos refletiram em bons negócios por todo o estado. Para entrega em fevereiro trocas foram vistas em Sorriso entre US\$ 15,50/sc e US\$ 15,80/sc, em Sapezal os negócios giraram em torno de US\$ 16,70/sc, em Primavera do Leste as ofertas dos compradores foram de até US\$ 16,70/sc. O dólar, que voltou à casa de R\$ 1,75 na terça-feira (13), encerrou a semana valendo R\$ 1,78.

Preços de Soja - Máximos e mínimos praticados por compradores nas principais regiões do Estado (R\$ saca de 60 kg)

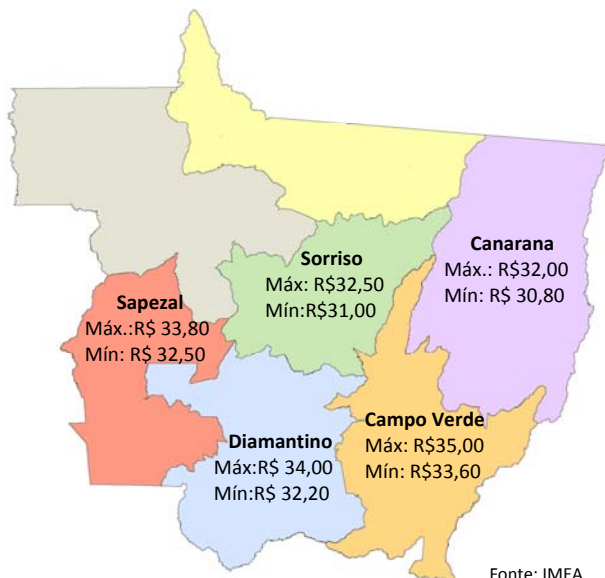

OESTE: Em Sapezal os preços variaram entre R\$ 32,50/sc e R\$ 33,80/sc. Já em Campo Novo, a melhor indicação de preço foi de R\$ 33,60/sc.

MÉDIO-NORTE: Em Nova Mutum o preço indicado na quinta-feira foi de R\$ 33,00/sc. Já em Lucas do Rio Verde a melhor indicação de preço foi de R\$ 32,80/sc, com poucos negócios reportados na semana. Em Sorriso o preço indicado na semana foi de R\$ 31,72/sc.

SUDESTE: Em Primavera do Leste poucos negócios ocorreram durante a semana, sendo que o melhor preço do período foi de R\$ 34,80/sc. Já em Campo Verde, os preços variaram entre R\$33,60/sc e R\$ 35,00/sc.

NORDESTE: Sem muitos negócios reportados na semana, Canarana indicou na quinta-feira o preço de R\$ 31,50/sc.

CENTRO-SUL: Em Diamantino os preços indicados na semana ficaram em média a R\$ 33,16/sc.

MERCADO INTERNACIONAL: Clima quente e seco nos EUA, compras chinesas mantendo o ritmo, El Niño confirmado e pós La Niña foram motivos mais que suficientes para impulsionar o mercado, que pela segunda semana consecutiva vem registrando altas significativas. Nesta semana o contrato setembro saiu de US\$ 9,66/bu para US\$ 9,98/bu. O contrato março ganhou 32 pontos sob os US\$ 9,60/bu da segunda-feira (12). O dólar, por sua vez, encerrou a semana na casa de R\$ 1,78, aumento semanal de 1,2%.

Contratos negociados em Chicago (US\$/bu)

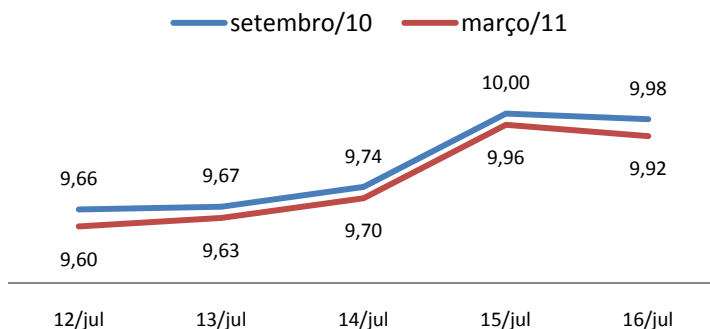

Fonte: CME/CBOT.

O Boletim de Grãos é uma publicação semanal do IMEA – Instituto Mato-grossense de Economia Agropecuária. Sugestões e críticas poderão ser enviadas para o e-mail: imea-mt@imea.com.br

Soja - Análise

16 de Julho de 2010

Número: 111

Exportações Soja Mato Grosso (mil/ton)

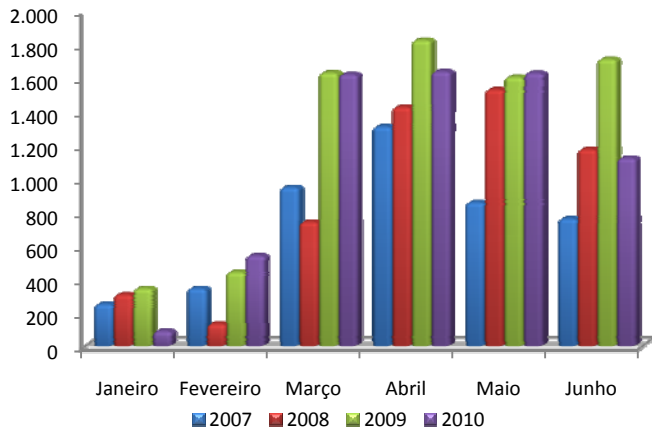

Fonte: Secex

EXPORTAÇÕES DA SOJA MATO-GROSSENSE: De acordo com a Secex (Secretaria de Comércio Exterior), o embarque da soja em junho totalizou 1,11 milhão de toneladas, volume 35% menor que no mesmo período do ano anterior. Até o mês de junho foram exportados por Mato Grosso 6,6 milhões de toneladas, volume que representa 35% do total produzido pelo estado na safra 2009/10. O ano de 2009 registrou o maior volume nos seis primeiros meses da história, quando exportou 7,53 milhões de toneladas. Apesar desse resultado negativo em relação a 2009, o acumulado até junho de 2010 superou em 149% o mesmo período de 2007. A participação da soja-mato-grossense no cenário de exportação nacional representou 28%.

QUADRO DE OFERTA E DEMANDA CHINÊS DE SOJA EM GRÃO:

O início do mês de julho trouxe consigo agitações no mercado internacional baseadas principalmente em especulações sobre oferta e demanda mundial do grão para o próximo ciclo. No último relatório de Oferta e Demanda divulgado pelo USDA, a produção mundial deverá diminuir em pouco mais de 8 milhões de toneladas e a China continuará sendo o maior consumidor mundial do grão, com 26% da soja consumida no mundo. Em relação à safra anterior, as importações chinesas deverão subir 4,2%, passando para 50 milhões de toneladas. O consumo total sairá de 57,9 milhões de toneladas para 64,2 milhões. A relação estoque/consumo, que era de 23,5% ou 84 dias, passou para 21,1% ou 76 dias de consumo.

QUADRO DE OFERTA E DEMANDA CHINÊS DE SOJA EM GRÃO

Mês de Divulgação	Safra 09/10	Safra 10/11	Varição %
Estoques iniciais	9,1	13,0	43,9%
Produção	14,7	14,6	-0,7%
Importações	48,0	50,0	4,2%
Consumo total	57,9	64,2	11,0%
Exportações	0,3	0,5	80,0%
Estoques finais	13,6	13,6	-0,5%
Estoque/Consumo	23,5%	21,1%	2,4%

Fonte: USDA

Situação das lavouras em estado bom e excelente (até 11 de julho)

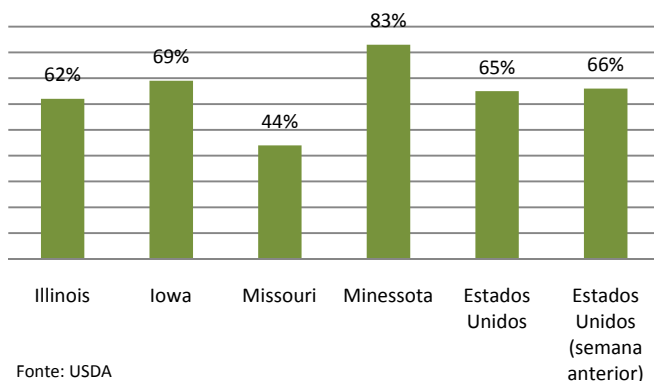

Fonte: USDA

SEM FRONTEIRAS: A previsão do tempo para os próximos dias começa a confirmar um período muito seco e quente nos Estados Unidos, o que pode prejudicar as lavouras, principalmente as de soja. No último relatório do USDA divulgado na segunda-feira, dia 12, o indicador da soja sobre as condições das lavouras continuou a piorar, caindo mais 1 ponto percentual. Na próxima semana o indicador deverá melhorar porque durante esta semana choveu na medida certa na região de produção, mas isso será somente no próximo relatório. Se o que a meteorologia está prevendo realmente se confirmar, o que veremos é a continuidade de uma gradativa piora nas lavouras de soja. (Anamaria Gaudencio Martins)

O Boletim de Grãos é uma publicação semanal do IMEA – Instituto Mato-grossense de Economia Agropecuária. Sugestões e críticas poderão ser enviadas para o e-mail: imea-mt@imea.com.br

Soja - Estatísticas

16 de Julho de 2010

Número: 111

PREÇOS DE SOJA

Municípios	Segunda-feira	Terça-feira	Quarta-feira	Quinta-feira	Sexta-feira	Varição semanal	Varição mensal
Sorriso	31,00	31,30	31,80	32,00	32,50	7%	12%
Sapezal	32,50	32,50	32,80	33,50	33,80	6%	13%
Campo Verde	33,60	33,80	34,30	34,80	35,00	5%	12%
Diamantino	32,20	32,20	33,40	34,00	34,00	6%	13%
Canarana	31,50	31,50	30,80	31,50	32,00	2%	10%
Paranaguá	40,90	41,07	41,17	41,55	42,18	4%	9%

Unidade: R\$/sc, valor sem desconto de impostos.

Varição semanal relação preço de sexta versus sexta anterior

Varição mensal relação preço de 16/06.

Fonte: IMEA/Cepea. Esalq

FARELO E ÓLEO DE SOJA

Origem	Produto	Valor	Varição semanal
Rondonópolis	Farelo	490,00	3%
	Óleo*	1560,00	0%

Unidade: média semanal de preços em R\$/t sem impostos.

Varição semanal relação preço de segunda versus 12/06.

*Degomado.

Fonte: IMEA

FRETES AO CAMINHONEIRO

Origem	Destino	Valor	Varição semanal	Varição mensal
Rondonópolis	Paranaguá	135,50	-1%	-3%
Sorriso	Rondonópolis	60,00	0%	0%
Sorriso	Paranaguá	180,00	0%	-1%
Sapezal	Porto Velho	88,00	0%	1%
Canarana	Santos	165,00	-1%	-3%

Unidade: média semanal de preços em R\$/t com impostos.

Varição mensal relação preço de segunda versus 12/06.

Fonte: IMEA

NÚMEROS DA SEMANA

Dados	Referência	Unidades	Segunda-feira	Terça-feira	Quarta-feira	Quinta-feira	Sexta-feira	Varição semanal	Varição mensal
Dólar	Spot	R\$/US\$	1,76	1,75	1,76	1,76	1,77	0%	-1%
Prêmios	Set/10	US\$/Bushel	1,10	1,15	1,15	1,15	1,15	4%	69%
Soja CBOT	Set/10	US\$/Bushel	9,66	9,67	9,74	10,00	9,96	3%	7%
Soja BM&F	Set/10	R\$/sc/Paranaguá	22,20	22,20	22,20	22,20	22,20	0%	5%

Fonte: BACEN, Corretoras, BM&F e CBOT/CME.

PREÇOS DE INSUMOS SOJA

Municípios	Sorriso			Campo Verde			Sapezal		
	Junho	Julho	Varição	Junho	Julho	Varição	Junho	Julho	Varição
Super Simples (t)	\$ 319,64	\$ 310,27	-3%	\$ 309,29	\$ 302,10	-2%	\$ 331,62	\$ 323,49	-2%
KCL (t)	\$ 584,17	\$ 540,77	-7%	\$ 573,82	\$ 532,60	-7%	\$ 596,15	\$ 553,99	-7%
00.18.18 (t)	\$ 421,19	\$ 409,27	-3%	\$ 431,54	\$ 401,10	-7%	\$ 443,52	\$ 422,49	-5%
00.20.10 (t)	\$ 390,21	\$ 373,27	-4%	\$ 379,86	\$ 365,10	-4%	\$ 402,19	\$ 386,49	-4%
20.00.20 (t)	\$ 546,72	\$ 524,77	-4%	\$ 536,37	\$ 516,60	-4%	\$ 558,70	\$ 537,99	-4%

O Boletim de Grãos é uma publicação semanal do IMEA – Instituto Mato-grossense de Economia Agropecuária.

Sugestões e críticas poderão ser enviadas para o e-mail: imea-mt@imea.com.br

Soja - Estatísticas

16 de Julho de 2010

Número: 111

Custo de Produção Soja - Safra 09/10

Base Março 2010

REGIÕES DO IMEA MUNICÍPIO REFERÊNCIA	SUDESTE CAMPO VERDE**	NORDESTE CANARANA**	CENTRO-SUL DIAMANTINO*	OESTE SAPEZAL*	MÉDIO-NORTE SORRISO*
PRODUTIVIDADE (sc/ha)	50,5	51,5	48	48,1	52,3
1. INSUMOS (R\$/ha)	R\$ 901,41	R\$ 793,46	R\$ 801,23	R\$ 745,86	R\$ 711,72
Sementes	R\$ 167,13	R\$ 175,25	R\$ 93,21	R\$ 103,40	R\$ 104,81
Semente de Soja	R\$ 146,50	R\$ 131,25	R\$ 80,83	R\$ 91,25	R\$ 84,19
Semente de Milheto	R\$ 20,63	R\$ 44,00	R\$ 12,38	R\$ 12,15	R\$ 20,63
Fertilizantes	R\$ 346,43	R\$ 361,95	R\$ 332,93	R\$ 368,81	R\$ 336,74
Corretivos de Solo	R\$ 29,33	R\$ 34,75	R\$ 25,33	R\$ 34,50	R\$ 27,50
Macronutrientes	R\$ 310,67	R\$ 320,78	R\$ 301,17	R\$ 331,18	R\$ 302,82
Micronutrientes	R\$ 6,42	R\$ 6,42	R\$ 6,42	R\$ 3,12	R\$ 6,42
Defensivos	R\$ 387,86	R\$ 256,26	R\$ 375,09	R\$ 273,65	R\$ 270,17
Fungicidas	R\$ 176,95	R\$ 105,17	R\$ 153,96	R\$ 120,78	R\$ 95,99
Herbicidas	R\$ 105,34	R\$ 56,51	R\$ 98,19	R\$ 68,81	R\$ 64,00
Inseticidas	R\$ 83,10	R\$ 80,87	R\$ 91,49	R\$ 75,11	R\$ 95,73
Adjuvantes	R\$ 22,46	R\$ 13,71	R\$ 31,45	R\$ 8,95	R\$ 14,45
2. OPERAÇÕES AGRÍCOLAS (R\$/ha)	R\$ 186,16	R\$ 159,45	R\$ 170,56	R\$ 181,42	R\$ 173,79
Mão de Obra	R\$ 25,74	R\$ 20,95	R\$ 22,95	R\$ 23,96	R\$ 26,48
Gradagem Aradora	R\$ 37,00	R\$ 29,71	R\$ 36,24	R\$ 36,02	R\$ 36,78
Gradagem Niveladora	R\$ 18,32	R\$ 14,68	R\$ 17,95	R\$ 17,84	R\$ 18,22
Adução e Semeadura	R\$ 37,81	R\$ 25,95	R\$ 27,19	R\$ 38,28	R\$ 28,49
Aplicações	R\$ 25,64	R\$ 31,77	R\$ 25,28	R\$ 25,18	R\$ 22,97
Colheita	R\$ 39,07	R\$ 33,04	R\$ 38,42	R\$ 37,62	R\$ 38,28
Dessecação Pós Colheita	R\$ 2,58	R\$ 3,35	R\$ 2,54	R\$ 2,52	R\$ 2,57
A - CUSTO OPERACIONAL (1 + 2)	R\$ 1.087,57	R\$ 952,92	R\$ 971,79	R\$ 927,28	R\$ 885,51
CUSTO OPERACIONAL US\$	\$610,99	\$535,35	\$545,95	\$520,94	\$497,48
3 - OUTROS CUSTOS (R\$/ha)	R\$ 320,87	R\$ 345,80	R\$ 267,67	R\$ 282,88	R\$ 319,99
Assistência Técnica	R\$ 9,01	R\$ 7,93	R\$ 8,01	R\$ 7,46	R\$ 7,12
Transporte da Produção	R\$ 55,55	R\$ 51,50	R\$ 33,60	R\$ 38,48	R\$ 36,61
Armazenagem e Beneficiamento	R\$ 43,71	R\$ 60,67	R\$ 52,49	R\$ 56,24	R\$ 55,00
Impostos	R\$ 53,72	R\$ 55,50	R\$ 49,40	R\$ 51,59	R\$ 52,56
Seguros	R\$ 5,78	R\$ 4,20	R\$ 4,44	R\$ 5,35	R\$ 4,58
Financiamentos	R\$ 73,82	R\$ 70,05	R\$ 74,48	R\$ 69,33	R\$ 66,16
Custos Administrativos	R\$ 79,28	R\$ 95,96	R\$ 45,25	R\$ 54,43	R\$ 97,98
B - CUSTOS VARIÁVEIS (1 + 2 + 3)	R\$ 1.408,44	R\$ 1.298,71	R\$ 1.239,46	R\$ 1.210,16	R\$ 1.205,50
CUSTO VARIÁVEIS US\$	\$791,26	\$729,61	\$696,32	\$679,86	\$677,25
C - CUSTOS FIXOS (R\$/ha)	R\$ 230,92	R\$ 209,86	R\$ 199,12	R\$ 244,65	R\$ 220,91
CUSTO FIXOS US\$	\$129,73	\$117,90	\$111,86	\$137,45	\$124,11
Depreciação de máq. e equipam.	R\$ 43,39	R\$ 33,16	R\$ 35,08	R\$ 40,04	R\$ 36,88
Custo da terra	R\$ 187,53	R\$ 176,70	R\$ 164,04	R\$ 204,61	R\$ 184,03
CUSTO TOTAL R\$ (B+C)	R\$ 1.639,36	R\$ 1.508,57	R\$ 1.438,58	R\$ 1.454,81	R\$ 1.426,41
CUSTO TOTAL US\$	\$920,99	\$847,51	\$808,19	\$817,31	\$801,35

Considerações:

* Estimativa para Soja Convencional

** Estimativa para Soja Transgênica

Tx. Câmbio Média Mensal: R\$ 1,78

Referência: Março/10

Soja - Estatísticas

16 de Julho de 2010

Número: 111

CUSTO DE PRODUÇÃO SOJA – SAFRA 10/11

Base Junho/10

REGIÕES DO IMEA MUNICÍPIO REFERÊNCIA	SUDESTE CAMPO VERDE**	NORDESTE CANARANA**	CENTRO-SUL DIAMANTINO*	OESTE SAPEZAL*	MÉDIO-NORTE SORRISO*
1. INSUMOS (R\$/ha)	R\$ 843,07	R\$ 801,04	R\$ 788,21	R\$ 798,10	R\$ 748,87
Sementes	R\$ 116,50	R\$ 166,88	R\$ 81,38	R\$ 115,50	R\$ 118,13
Semente de Soja	R\$ 100,00	R\$ 126,88	R\$ 69,00	R\$ 103,13	R\$ 95,63
Semente de Milheto	R\$ 16,50	R\$ 40,00	R\$ 12,38	R\$ 12,38	R\$ 22,50
Fertilizantes	R\$ 404,67	R\$ 413,81	R\$ 390,03	R\$ 419,40	R\$ 392,38
Corretivos de Solo	R\$ 31,00	R\$ 35,25	R\$ 25,50	R\$ 31,00	R\$ 27,25
Macronutrientes	R\$ 367,00	R\$ 371,90	R\$ 357,87	R\$ 385,16	R\$ 358,47
Micronutrientes	R\$ 6,66	R\$ 6,66	R\$ 6,66	R\$ 3,24	R\$ 6,66
Defensivos	R\$ 321,91	R\$ 220,35	R\$ 316,80	R\$ 263,20	R\$ 238,36
Fungicidas	R\$ 130,37	R\$ 74,64	R\$ 113,17	R\$ 109,17	R\$ 71,88
Herbicidas	R\$ 84,58	R\$ 53,02	R\$ 89,84	R\$ 69,14	R\$ 57,19
Inseticidas	R\$ 86,53	R\$ 81,93	R\$ 88,66	R\$ 72,69	R\$ 97,03
Adjuvantes	R\$ 20,43	R\$ 10,77	R\$ 25,13	R\$ 12,19	R\$ 12,26
2. OPERAÇÕES AGRÍCOLAS (R\$/ha)	R\$ 178,64	R\$ 156,46	R\$ 168,41	R\$ 175,78	R\$ 165,91
Mão de Obra	R\$ 25,16	R\$ 20,95	R\$ 22,95	R\$ 23,96	R\$ 25,90
Gradagem Aradora	R\$ 34,43	R\$ 29,79	R\$ 36,35	R\$ 33,79	R\$ 34,11
Gradagem Niveladora	R\$ 17,04	R\$ 14,72	R\$ 18,00	R\$ 16,72	R\$ 16,88
Adubação e Semeadura	R\$ 37,30	R\$ 26,02	R\$ 27,27	R\$ 38,08	R\$ 27,91
Aplicações	R\$ 23,06	R\$ 28,50	R\$ 22,79	R\$ 22,79	R\$ 20,37
Colheita	R\$ 39,07	R\$ 33,11	R\$ 38,51	R\$ 37,90	R\$ 38,18
A - CUSTO OPERACIONAL (1 + 2)	R\$ 1.021,71	R\$ 957,50	R\$ 956,62	R\$ 973,88	R\$ 914,78
CUSTO OPERACIONAL US\$	\$567,62	\$531,94	\$531,45	\$541,05	\$508,21
3 - OUTROS CUSTOS (R\$/ha)	R\$ 311,26	R\$ 337,23	R\$ 266,94	R\$ 295,56	R\$ 311,91
Assistência Técnica	R\$ 8,43	R\$ 8,01	R\$ 7,88	R\$ 7,98	R\$ 7,49
Transporte da Produção	R\$ 57,20	R\$ 52,00	R\$ 36,40	R\$ 41,60	R\$ 36,40
Armazenagem e Beneficiamento	R\$ 40,33	R\$ 54,23	R\$ 50,09	R\$ 57,82	R\$ 48,15
Impostos	R\$ 51,73	R\$ 52,00	R\$ 49,61	R\$ 54,06	R\$ 48,50
Seguros	R\$ 5,61	R\$ 4,20	R\$ 4,45	R\$ 5,37	R\$ 4,41
Financiamentos	R\$ 69,04	R\$ 70,71	R\$ 73,27	R\$ 74,19	R\$ 69,61
Custos Administrativos	R\$ 78,91	R\$ 96,07	R\$ 45,25	R\$ 54,55	R\$ 97,35
B - CUSTOS VARIÁVEIS (1 + 2 + 3)	R\$ 1.332,97	R\$ 1.294,72	R\$ 1.223,56	R\$ 1.269,45	R\$ 1.226,68
CUSTO VARIÁVEIS US\$	\$740,54	\$719,29	\$679,76	\$705,25	\$681,49
C - CUSTOS FIXOS (R\$/ha)	R\$ 210,57	R\$ 189,59	R\$ 179,56	R\$ 234,64	R\$ 198,08
CUSTO FIXOS US\$	\$116,98	\$105,33	\$99,76	\$130,35	\$110,05
Depreciação de máq. e equipam.	R\$ 42,54	R\$ 33,16	R\$ 35,08	R\$ 40,04	R\$ 36,03
Custo da terra	R\$ 168,03	R\$ 156,44	R\$ 144,49	R\$ 194,59	R\$ 162,06
CUSTO TOTAL R\$ (B+C)	R\$ 1.543,54	R\$ 1.484,32	R\$ 1.403,13	R\$ 1.504,08	R\$ 1.424,77
CUSTO TOTAL US\$	\$857,52	\$824,62	\$779,51	\$835,60	\$791,54

Considerações:

* Estimativa para Soja Convencional

** Estimativa para Soja Transgênica

Estimativa de Produtividade: 52 sc/ha

Tx. Câmbio Média Mensal: R\$ 1, 80

Referência: Maio/10

Soja - Estatísticas

16 de Julho de 2010

Número: 111

Soja: Estimativa de Área - Safra 10/11.

Regiões do IMEA	Participação %	Área 08/09	Área 09/10 Junho	Área 10/11 Junho	Varição Anual	Varição Bienal
Noroeste	4,2%	211.000	261.200	243.200	-6,9%	15,3%
Norte	0,7%	30.100	44.000	43.000	-2,3%	42,9%
Nordeste	10,1%	501.780	628.350	652.200	3,8%	30,0%
Médio-Norte	39,7%	2.329.500	2.466.000	2.419.000	-1,9%	3,8%
Oeste	15,3%	904.400	948.200	922.200	-2,7%	2,0%
Centro-Sul	6,6%	386.200	409.100	397.100	-2,9%	2,8%
Sudeste	23,5%	1.341.180	1.460.600	1.417.600	-2,9%	5,7%
Mato Grosso	100,0%	5.704.160	6.217.450	6.094.300	-2,0%	6,8%

Unidade: Área em hectares

Fonte: IMEA

Soja: Estimativa de Produtividade- Safra 10/11

Regiões do IMEA	Diferença em relação a MT	Produtividade 08/09	Produtividade 09/10 Junho	Produtividade 10/11 junho	Varição Anual	Varição Bienal
Noroeste	-128	2.916	2.898	2.887	-0,4%	-1,0%
Norte	-35	2.944	2.991	2.873	-4,0%	-2,4%
Nordeste	0	3.088	3.026	2.986	-1,3%	-3,3%
Médio-Norte	102	3.092	3.128	3.020	-3,5%	-2,3%
Oeste	-167	3.055	2.859	3.019	5,6%	-1,2%
Centro-Sul	-146	2.999	2.880	2.980	3,5%	-0,6%
Sudeste	0	3.005	3.026	2.994	-1,1%	-0,4%
Mato Grosso	-	3.052	3.026	3.001	-0,8%	-1,7%

Unidade: Área em hectares

Fonte: IMEA

Soja: Estimativa de Produção- Safra 10/11

Regiões do IMEA	Participação %	Área 08/09	Área 09/10 Junho	Área 10/11 junho	Varição Anual	Varição Bienal
Noroeste	3,8%	615.240	757.070	702.025	-7,3%	14,1%
Norte	0,7%	82.716	131.614	123.527	-6,1%	49,3%
Nordeste	10,6%	1.549.273	1.901.640	1.947.781	2,4%	25,7%
Médio-Norte	39,9%	7.203.120	7.714.740	7.304.577	-5,3%	1,4%
Oeste	15,2%	2.762.861	2.711.064	2.784.314	2,7%	0,8%
Centro-Sul	6,5%	1.158.270	1.178.119	1.183.332	0,4%	2,2%
Sudeste	23,2%	4.074.355	4.420.446	4.243.894	-4,0%	4,2%
Mato Grosso	100%	17.445.835	18.814.693	18.289.450	-2,8%	4,8%

Unidade: toneladas

Fonte: IMEA

O Boletim de Grãos é uma publicação semanal do IMEA – Instituto Mato-grossense de Economia Agropecuária.
Sugestões e críticas poderão ser enviadas para o e-mail: imea-mt@imea.com.br

Soja – Estatísticas

16 de Julho de 2010

Número: 111

SOJA: ESTIMATIVA DE COMERCIALIZAÇÃO SAFRA 09/10

Regiões do Imea	Noroeste	Norte	Nordeste	Médio-Norte	Oeste	Centro-Sul	Sudeste	Mato Grosso
Área	261.200	44.000	628.350	2.466.000	948.200	409.100	1.460.600	6.217.450
Produção	757.070	131.614	1.901.640	7.714.740	2.711.064	1.178.119	4.420.446	18.814.693
Jun./09	2,0%	3,3%	1,3%	8,4%	7,0%	1,0%	2,7%	5,4%
Jul./09	3,5%	4,8%	10,2%	13,8%	17,0%	12,7%	9,7%	12,5%
Ago./09	9,0%	14,8%	21,9%	20,4%	19,9%	21,5%	16,1%	19,0%
Set./09	11,5%	25,6%	25,0%	24,2%	22,7%	25,9%	18,9%	22,5%
Out./09	18,0%	29,5%	27,8%	30,3%	31,3%	32,5%	27,0%	29,1%
Nov./09	31,1%	30,0%	37,0%	25,0%	36,0%	30,0%	32,0%	30,0%
Dez./09	36,6%	44,5%	42,8%	51,8%	45,7%	46,0%	36,5%	45,4%
Jan./10	37,5%	50,9%	44,9%	54,7%	51,4%	50,6%	39,7%	48,8%
Fev./10	39,2%	53,3%	52,4%	59,6%	58,5%	54,3%	46,1%	54,4%
Mar./10	46,7%	60,9%	58,1%	67,3%	68,5%	61,4%	57,1%	63,0%
Abr./10	57,9%	68,9%	67,0%	73,4%	76,9%	66,6%	63,1%	69,9%
Mai./10	67,2%	73,7%	75,9%	81,9%	84,0%	72,9%	70,5%	77,7%
Jun./10	81,7%	81,4%	83,5%	87,8%	89,7%	78,5%	75,2%	83,8%
Safra 08/09 Jun./09	76,7%	86,6%	81,5%	86,8%	80,6%	84,3%	75,0%	82,1%
Varição anual	5,0%	-5,2%	2,0%	1,0%	9,1%	-5,8%	0,2%	1,7%

*Unidades: Área em hectares e Produção em toneladas.

Fonte: Imea

Dados de área: Mai/10

SOJA ESTIMATIVA SEMANAL DE COLHEITA SAFRA 09/10

Regiões do IMEA	Noroeste	Norte	Nordeste	Médio-Norte	Oeste	Centro-Sul	Sudeste	Mato Grosso
Área	261.200	44.000	628.350	2.466.000	948.200	409.100	1.460.600	6.217.450
07/jan.	0,0%	0,0%	0,0%	1,7%	4,0%	0,9%	0,7%	1,5%
14/jan.	0,0%	1,0%	0,0%	2,9%	6,0%	2,9%	1,9%	2,7%
21/jan.	1,0%	7,2%	0,4%	7,5%	12,3%	5,8%	4,6%	6,5%
28/jan.	9,2%	9,2%	2,4%	10,9%	15,1%	8,9%	8,5%	10,0%
04/fev.	16,7%	19,3%	4,0%	20,4%	19,8%	15,9%	16,6%	17,4%
11/fev.	20,3%	25,9%	7,0%	30,9%	26,3%	23,2%	23,9%	25,2%
18/fev.	26,7%	39,1%	10,4%	43,9%	32,2%	29,9%	32,0%	34,3%
25/fev.	36,3%	56,9%	17,4%	63,2%	46,4%	42,2%	47,9%	50,0%
04/mar.	46,3%	67,8%	22,0%	76,6%	63,5%	50,4%	58,9%	62,0%
11/mar.	60,8%	82,8%	33,8%	88,6%	77,9%	69,4%	79,2%	77,0%
19/mar	93,7%	97,1%	73,1%	98,6%	94,1%	90,2%	92,3%	93,1%
25/mar	98,6%	99,0%	89,6%	99,1%	98,8%	98,2%	98,9%	98,0%
31/mar	100,0%	100,0%	93,5%	99,5%	99,0%	99,0%	99,1%	98,7%
07/abr	100,0%	100,0%	95,5%	99,8%	99,0%	99,2%	99,4%	99,1%
15/abr	100,0%	100,0%	97,8%	100,0%	100,0%	100,0%	100,0%	99,8%
Safra 08/09 15-abr	100,0%	100,0%	87,1%	99,9%	99,8%	99,7%	96,1%	98,0%

Fonte: IMEA

O Boletim de Grãos é uma publicação semanal do IMEA – Instituto Mato-grossense de Economia Agropecuária.
Sugestões e críticas poderão ser enviadas para o e-mail: imea-mt@imea.com.br

Soja - Estatísticas

16 de Julho de 2010

Número: 111

EXPORTAÇÃO TOTAL DE SOJA EM GRÃO - MATO GROSSO (T/US\$)

Ano/mês	2005		2006		2007		2008		2009		2010	
	Toneladas	MMUS\$	Toneladas	MMUS\$	Toneladas	MM US\$	Toneladas	MM US\$	Toneladas	MM US\$	Toneladas	MM US\$
Janeiro	188.233	40,176	422.991	106,081	246.806	63,764	304.102	130,614	340.279	150,819	86.151	41,702
Fevereiro	241.780	52,649	599.501	141,512	340.939	88,684	129.376	56,577	437.800	163,902	536.281	215,981
Março	909.185	199,705	1.457.448	341,007	944.069	255,846	737.258	306,155	1.627.539	596,538	1.617.954	614.760
Abril	1.209.560	270,954	1.211.097	270,918	1.306.427	348,73	1.422.749	580,588	1.822.194	610,794	1.634.624	597,036
Maio	1.010.455	230,137	1.036.410	227,168	853.921	220,736	1.527.131	628,721	1.601.717	595,103	1.625.835	599.126
Junho	1.081.734	255,399	556.050	123,391	757.118	201,137	1.170.725	473,421	1.708.687	721,405	1.118.836	411.665
Julho	918.826	226,399	1.270.396	285,496	574.516	154,181	1.107.519	500,768	1.281.830	567,825		
Agosto	1.094.179	270,507	1.088.109	246,256	649.357	182,374	673.321	345,549	921.760	411,205		
Setembro	945.668	231,058	757.823	170,675	355.631	106,491	502.828	221,246	366.313	165,630		
Outubro	697.171	168,09	796.773	179,651	357.963	115,306	467.266	233,34	323.758	139,810		
Novembro	351.630	85,302	494.906	116,361	253.471	83,669	265.200	123,304	32.184	15,913		
Dezembro	437.969	106,144	229.095	54,776	181.920	68,305	353.591	149,575	183.825	88,540		
ACUMULADO	9.086.389	2.136,52	9.920.599	2.263,29	6.822.137	1.889,22	8.661.067	3.749,86	10.647.885	4.227,48	6.619.681	2.480.269

Fonte: Secex

EXPORTAÇÕES DE SOJA EM GRÃO DE MATO GROSSO POR DESTINO (t)

	jan/10	fev/10	mar/10	abr/10	mai/10	jun/10	jul/10	ago/10	set/10	out/10	nov/10	dez/10	ACUMULADO
CHINA	-	216.203	1.099.110	1.177.088	1.195.785	705.503							4.393.690
HOLANDA	-	79.336	122.493	92.412	81.787	31.544							407.572
ESPAÑA	-	64.307	-	56.282	38.994	36.736							449.981
ITÁLIA	-	21.563	26.554	79.462	69.906	34.675							232.160
TAILÂNDIA	-	1.894,00	-	84.262	36.532	48.788							224.937
REINO UNIDO	16.109	60.101	53.461	-	64.014	3.478							183.147
NORUEGA	25.244	31.405	-	53.703	26.969	37.076							174.400
ALEMANHA	-	-	-	-	6.554	17.654							24.209
PORTUGAL	-	15.402	8.020	-	13.099	45.951							82.473
BÉLGICA	-	-	-	-	-	24.500							24.500
COREIA DO SUL	-	-	-	-	2.883	3.872							6.756
JAPÃO	-	-	-	-	53.250	44.185							97.435
SUÍÇA	-	-	-	-	-	-							-
OUTROS	44.798	46.069	308.316	91.413	36.062	52.871							579.529
TOTAL	86.151	536.281	1.617.954	1.634.624	1.625.835	1.118.836							6.619.681

Fonte: Secex

ESCOAMENTO DA SOJA EM GRÃO DE MATO GROSSO (t)

Portos	jan/10	fev/10	mar/10	abr/10	mai/10	jun/10	jul/10	ago/10	set/10	out/10	nov/10	dez/10	ACUMULADO
Paranaguá - PR	311	53.276	162.253	174.150	26.680	45.524							462.193
Santos - SP	15.930	295.860	1.023.297	984.608	1.196.123	680.783							4.196.601
Manaus - AM	69.910	77.374	110.348	223.571	140.229	124.494							745.927
São Francisco do Sul - SC	-	99,75	63113,484	35866,488	41.933	63.968							204.980
Vitória - ES	-	33.043	166.785	162.255	135.039	127.748							624.869
Cáceres - MT	-	-	-	-	-	-							-
São Luís - MA	-	-	-	9.094	6.574	29.503							45.171
Santarém - PA	-	76.628	92.157	45.078	79.258	46.816							339.937
Itajaí - SC	-	-	-	-	-	-							-
Porto de Rio Grande - RS	-	-	-	9.094	-	-							9.094
TOTAL	86.151	536.281	1.617.954	1.634.623	1.625.835	1.118.836							6.619.681

Fonte: Secex

EXPORTAÇÃO TOTAL DE FARELO - MATO GROSSO (T/US\$)

Ano/mês	2005		2006		2007		2008		2009		2010	
	Toneladas	MM US\$	Toneladas	MM US\$	Toneladas	MM US\$	Toneladas	MM US\$	Toneladas	MM US\$	Toneladas	MM US\$
Janeiro	209.859	41,33	261.893	57,267	286.746	63,242	139.650	47,141	388.483	129,834	234.040	96,464
Fevereiro	249.445	47,312	160.212	32,718	154.815	34,286	149.709	51,888	83.192	29,85	236.069	89,302
Março	295.880	56,091	362.751	73,482	220.291	52,238	269.961	92,594	292.867	96,78	560.183	199,504
Abril	393.533	77,251	208.825	40,064	228.923	52,513	235.998	84,298	401.384	130,645	394.758	123,489
Mai	397.519	78,771	193.555	35,866	396.325	85,922	423.955	150,204	340.268	123,432	374.823	115,992
Junho	374.664	75,404	180.557	34,545	216.132	47,307	321.488	117,187	406.498	167,422	510.184	162,491
Julho	402.487	80,409	376.474	73,498	300.881	68,3	391.286	152,748	387.432	166,709		
Agosto	247.090	53,131	321.544	66,701	311.305	73,266	237.146	90,486	346.716	144,807		
Setembro	314.219	68,58	286.454	54,895	264.855	65,415	343.604	136,485	320.460	134,06		
Outubro	227.460	47,784	215.092	43,562	282.870	82,448	318.004	109,133	338.480	139,821		
Novembro	373.578	80,144	199.997	42,641	151.850	47,439	342.049	123,337	268.846	110,588		
Dezembro	203.216	42,352	220.380	48,869	173.789	53,47	232.340	74,438	224.311	90,646		
ACUMULADO	3.688.950	748,557	2.987.735	604,109	2.988.781	725,846	3.405.191	1229,94	3.798.939	1.464,60	2.301.057	787.242

Fonte:Secex

EXPORTAÇÃO TOTAL DE ÓLEO – MATO GROSSO

Ano/mês	2005		2006		2007		2008		2009		2010	
	Toneladas	MM US\$	Toneladas	MM US\$	Toneladas	MM US\$	Toneladas	MM US\$	Toneladas	MM US\$	Toneladas	MM US\$
Janeiro	45.974	23,2	30.469	13,547	2.236	1,427	28.728	31,128	36.880	25,713	120	0,15
Fevereiro	54.424	25,655	18.845	8,406	20.116	12,279	18.470	19,601	6.055	4,745	850	0,69
Março	46.869	22,474	59.816	28,619	29.497	18,12	17.692	19,075	46.059	29,106	1.020	0,89
Abril	33.326	16,032	19.479	9,223	31.350	19,995	24.404	30,809	34.563	28,803	29.012	23,635
Mai	90.477	43,884	19.624	9,438	62.186	39,783	34.273	44,015	55.284	42,638	34.600	28,424
Junho	76.311	35,244	16.678	8,472	32.741	23,224	42.036	55,715	24.219	21,017	58.609	46,355
Julho	130.146	58,738	70.794	34,436	33.340	24,648	47.244	63,194	64.968	54,210		
Agosto	63.211	28,796	56.284	29,223	57.682	45,823	26.338	33,087	63.566	54,619		
Setembro	45.631	20,998	37.946	19,892	33.557	27,685	81.137	93,697	33.098	24,566		
Outubro	76.629	36,324	69.596	37,084	50.815	44,408	48.851	50,98	19.363	14,032		
Novembro	66.178	30,66	9.270	4,827	21.803	19,831	51.914	48,749	16.968	13,753		
Dezembro	71.484	32,67	44.617	28,177	14.378	14,3	21.019	17,586	1.869	1,7265		
ACUMULADO	800.661	374,676	453.419	231,345	389.702	291,525	442.113	507,636	402.891	314,928	124.212	100.142

Fonte:Secex

Presidente: Rui Carlos Ottoni Prado

Superintendente: Otávio Lemos de Melo Celidonio

Elaboração: Maria Amélia Tirloni, Marina Graebin, Marlon Gentilin e Eduardo Lagemann.

Equipe Técnica: Anamaria Martins, Alexandre Ribeiro, Benancil Filho, Carlos Ivam, Daniel Ferreira, Emerson Moura, Fagner Gomes, Luana Almeida, Mayara Infantim, Sergio Pasqualli, Stefânia Pasqualotto e Raphaela da Costa.



INDICADOR

ATUAL

ANTERIOR

SELIC (ao ano)

10,25%

9,50%

TJLP (ao ano)

6,00%

6,25%

IPCA 06/10

0,00%

0,43%

IPCA 12 meses

4,74%

5,10%

IGP-DI 06/10

0,34%

1,57%

IGP-DI 12 meses

4,98%

4,32%