

**SAFRA 2009/2010:** Com o início dos trabalhos no campo, o cotonicultor mato-grossense começa a calcular a quebra da safra, porém como os preços aumentaram cerca de 30% em relação à safra anterior, este impacto possivelmente será ofuscado. O que acontece é que as perdas ocasionadas pela estiagem que se instalou nos últimos meses do ciclo da cultura possivelmente serão minimizadas pela elevação dos preços, ofuscando o comprometimento da renda dos produtores. Outro item detectado é que, apesar da falta de chuvas atingir a produtividade do algodoeiro, a qualidade da pluma acabou sendo beneficiada pelo clima mais seco.

**PLUMA DE ALGODÃO - MT**  
(R\$/@)

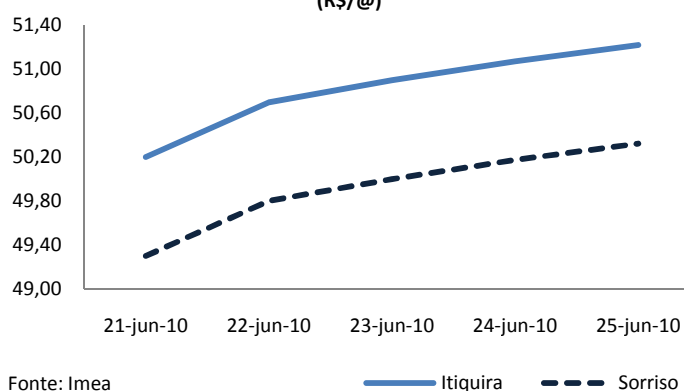

### MERCADO INTERNO

**MATO GROSSO:** Seguindo a tendência de alta que vem sendo observada nos preços da pluma, o mercado mato-grossense de algodão mostrou-se entusiasmado esta semana. Nas cidades de Itiquira e de Sorriso, por exemplo, a terça-feira fechou com incremento de R\$ 0,50 no preço da arroba e nos dias que se seguiram as valorizações giraram em torno de R\$ 0,20/@. A semana encerrou com os preços cotados a centavos de R\$ 51,22/@ e R\$ 50,32/@, respectivamente, uma valorização de 2% em ambas as cidades.

**ALGODÃO - CEPEA/ESALQ**  
(centavos de R\$/lp)

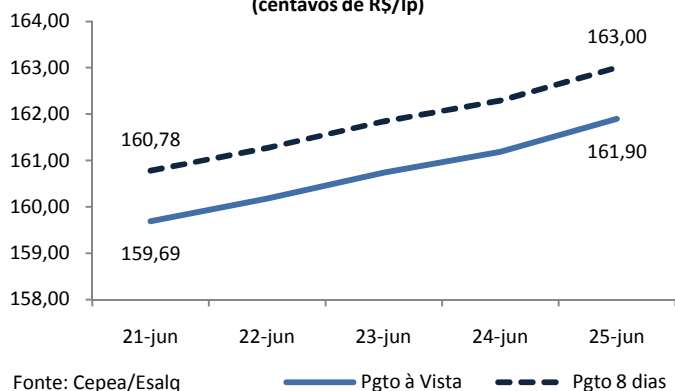

**SÃO PAULO:** O cenário animador observado no mercado da pluma de algodão na semana passada se estendeu por mais esta semana. Durante o período detectou-se alta de 1% para os pagamentos à vista e a prazo. Isto porque na segunda-feira os respectivos indicadores estavam cotados a centavos de R\$159,69/lp e R\$160,78/lp e chegaram na sexta-feira com a pluma avaliada em centavos de R\$ 161,90/lp para pagamentos à vista, e em R\$ 163/lp para os pagamentos a prazo.

**MERCADO INTERNACIONAL:** A recuperação do mercado internacional, estimulada pelo incremento na demanda, restabeleceu os preços dos contratos futuros de algodão esta semana em 3%. Motivada por esse clima de alta, a segunda-feira na Bolsa de Nova Iorque iniciou com os preços cotados a centavos de US\$82,15/lp, mas a partir de quinta-feira os preços adquiriram certa estabilidade, encerrando a semana taxados em centavos de US\$84,67/lp.

**NYBOT/ICE - CONTRATOS DE ALGODÃO**  
(centavos de US\$/lp)

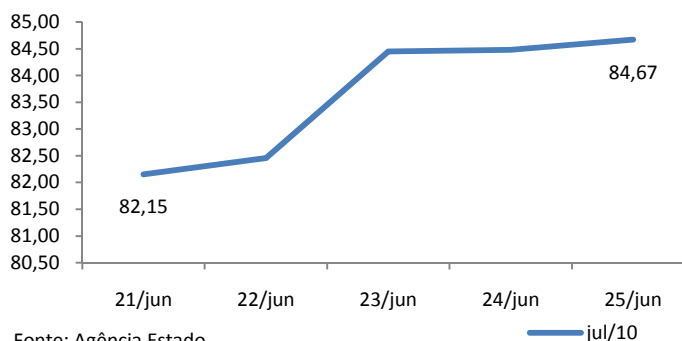

## Análise de Algodão

25 de junho de 2010

Número: 40

### PLUMA DE ALGODÃO BRASIL (mil de toneladas)

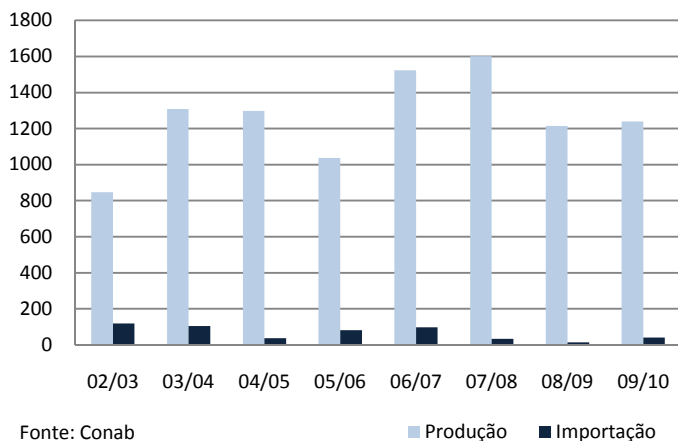

Fonte: Conab

**SAFRA 09/10:** Segundo a Conab, apesar da quebra de safra em algumas regiões produtoras, a nova safra brasileira de algodão registrará acréscimo de 2,1% em sua produção. Com o passar do tempo, o país passou a importar cada vez menos pluma, o que pode ser explicado pelo expressivo aumento da produção nacional nos últimos anos, já que desde a safra 02/03 o Brasil aumentou em 46% o volume de algodão produzido. Desde então, as importações da commodity apresentaram sucessivas quedas, que atualmente está acumulada 66% se comparada à safra 02/03. Para a safra 09/10 estima-se que apenas 40 mil toneladas de pluma sejam importadas e 1.238 milhões produzidas.

**EXPORTAÇÃO:** Desde janeiro o Secex tem apontado uma inversão no montante de pluma exportada pelos portos de Paranaguá e de Santos, este último tradicionalmente o maior embarcador da pluma mato-grossense. Em maio Paranaguá exportou 2.534 mil toneladas de pluma contra 1.427 mil toneladas exportadas por Santos, uma diferença de 78%. Por outro lado, em maio de 2009 o volume exportado por Paranaguá foi 76% menor do que o volume embarcado por Santos. Durante os cinco primeiros meses deste ano o volume de pluma exportada pelos dois portos foi de 32.026 e 25.950 mil toneladas para Paranaguá e Santos respectivamente, uma diferença de 23% entre eles.

### EXPORTAÇÃO POR PORTO - MT (mil toneladas)

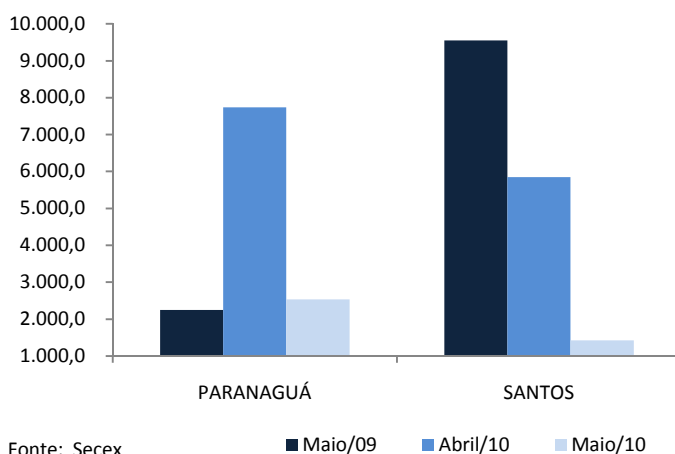

Fonte: Secex

### FERTILIZANTE FOSFATADO - SORRISO (US\$/t)

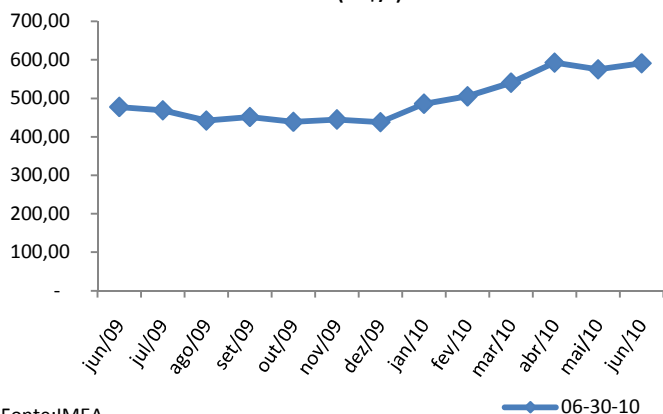

Fonte:IMEA

**INSUMOS:** Na contramão do que vem acontecendo com alguns fertilizantes nitrogenados, este ano os fosfatados foram marcados por acréscimos em seu preço. No intervalo de um ano, no município de Sorriso, levantamentos do Imea apontaram alta de 24% para o 06-30-10, isto porque em junho de 2009 o produto custava cerca de US\$ 477,50/t e hoje está sendo comercializado a US\$ 591,03/t. Durante o período analisado a menor cotação foi registrada em agosto de 2009, US\$ 442,0/t, e a maior variação ocorreu entre os meses de dezembro e janeiro, cerca de 11%, quando o produto saiu de US\$ 438,05/t para US\$ 485,82/t.

## Estatística – Algodão

25 de junho de 2010

Número: 40

### ALGODÃO: PREÇO PLUMA

Municípios	Segunda-feira	Terça-feira	Quarta-feira	Quinta-feira	Sexta-feira	*Variação Semanal	**Variação Mensal
Rondonópolis	R\$ 50,00	R\$ 50,50	R\$ 50,70	R\$ 50,90	R\$ 51,00	2,4%	6,7%
Sorriso	R\$ 49,30	R\$ 49,80	R\$ 50,00	R\$ 50,20	R\$ 50,30	2,4%	6,8%
C.N.Parecis	R\$ 49,20	R\$ 49,70	R\$ 49,90	R\$ 50,10	R\$ 50,20	2,4%	6,8%
Cuiabá	R\$ 49,90	R\$ 50,40	R\$ 50,60	R\$ 50,80	R\$ 50,90	2,4%	6,7%
Campo Verde	R\$ 49,90	R\$ 50,40	R\$ 50,60	R\$ 50,80	R\$ 50,90	2,4%	6,7%

Variação de Preço: 25/06 versus \* 18/06 e \*\*28/05

Valores em R\$/@

Fonte: Imea

### NÚMEROS DA SEMANA

Municípios	Segunda-feira	Terça-feira	Quarta-feira	Quinta-feira	Sexta-feira	*Variação Semanal	**Variação Mensal
Dólar <sup>(1)</sup>	1,77	1,77	1,79	1,79	1,77	-0,3%	-97,8%
Algodão NY <sup>(2)</sup>	82,15	82,46	84,45	84,48	84,52	3,4%	5,6%

Variação de Preço: 25/06 versus \* 18/06 e \*\*28/05

Contratos de Algodão Vencimento: Julho 2010

Valores em <sup>(1)</sup>R\$/US\$, <sup>(2)</sup>Cents de US\$/LP

Fonte: Nybot/Ice

### ALGODÃO: PREÇO CAROÇO

Municípios	24/05 a 28/05	31/05 a 03/06	07/06 a 11/06	14/06 a 18/06	21/06 a 25/06	*Variação Semanal	**Variação Mensal
Lucas do Rio Verde	R\$ 252,50	R\$ 252,50	R\$ 252,50	R\$ 252,50	R\$ 251,25	0%	0%
Campo Novo do Parecis	R\$ 250,00	R\$ 250,00	R\$ 250,00	R\$ 250,00	R\$ 255,00	2%	2%
Primavera do Leste	R\$ 295,00	R\$ 295,00	R\$ 295,00	R\$ 295,00	R\$ 292,50	-1%	-1%

Variação de Preço: 25/06 versus \* 18/06 e \*\*28/05

Valores em R\$/t

Fonte: Imea

### ALGODÃO: FRETE

Origem / Destino	CAMPO VERDE	DIAMANTINO	PEDRA PRETA	RONDONÓPOLIS	SAPEZAL	SORRISO
PARANAGUÁ	R\$ 180,06	R\$ 212,63	R\$ 178,06	R\$ 178,06	R\$ 225,25	R\$ 222,75
SANTOS	R\$ 181,31	R\$ 215,88	R\$ 180,88	R\$ 179,38	R\$ 230,06	R\$ 225,63
SÃO PAULO	R\$ 175,88	R\$ 209,38	R\$ 173,81	R\$ 173,31	R\$ 217,88	R\$ 212,81
NORDESTE DE SC	R\$ 185,69	R\$ 218,75	R\$ 184,06	R\$ 181,56	R\$ 229,75	R\$ 224,69

Média 2ª Quinzena Junho

Valores em R\$/t

Fonte: Imea

### ALGODÃO - PREÇOS DE INSUMOS

	Campo Verde			Sorriso			Sapezal		
	Maior	Junho	Variação	Maior	Junho	Variação	Maior	Junho	Variação
Cropstar (Lt)	\$ 82,50	\$ 77,50	-6%	\$ 86,33	\$ 80,00	-7%	\$ 86,33	\$ 90,00	4%
Lannate BR (Lt)	\$ 8,38	\$ 8,25	-2%	\$ 7,53	\$ 7,17	-5%	\$ 7,60	\$ 8,40	11%
Mospilan (kg)	\$ 95,00	\$ 85,00	-11%	\$ 64,00	\$ 64,00	0%	\$ 80,00	\$ 73,06	-9%
Sulfato de Amônia	\$ 350,59	\$ 367,48	5%	\$ 360,59	\$ 375,78	4%	\$ 371,60	\$ 388,49	5%

Fonte: Imea

## Estatística – Algodão

25 de junho de 2010

Número: 40

CUSTO DE PRODUÇÃO DE ALGODÃO CONVENCIONAL - SAFRA 09/10  
Base Novembro 2009

REGIÃO Município Referência	SUDESTE* (Campo Verde)		OESTE** (Sapezal)		MÉDIO NORTE*** (Sorriso)	
	Valor (R\$/ha)	Participação no Custo Variável	Valor (R\$/ha)	Participação no Custo Variável	Valor (R\$/ha)	Participação no Custo Variável
<b>1. INSUMOS</b>	<b>R\$ 2.240,09</b>	<b>56,2%</b>	<b>R\$ 2.474,67</b>	<b>62,2%</b>	<b>R\$ 1.964,17</b>	<b>54,1%</b>
<b>Sementes</b>	<b>R\$ 109,44</b>	<b>2,7%</b>	<b>R\$ 96,39</b>	<b>2,4%</b>	<b>R\$ 110,22</b>	<b>3,0%</b>
Semente de Algodão	R\$ 51,00	1,3%	R\$ 68,85	1,7%	R\$ 61,45	1,7%
Semente de Milheto	R\$ 58,44	1,5%	R\$ 27,54	0,7%	R\$ 48,77	1,3%
<b>Fertilizantes</b>	<b>R\$ 1.098,05</b>	<b>27,6%</b>	<b>R\$ 1.344,12</b>	<b>33,8%</b>	<b>R\$ 789,57</b>	<b>21,8%</b>
Corretivo de Solo	R\$ 132,56	3,3%	R\$ 56,25	1,4%	R\$ 48,20	1,3%
Macronutriente	R\$ 950,92	23,9%	R\$ 977,00	24,6%	R\$ 521,67	14,4%
Micronutriente	R\$ 14,56	0,4%	R\$ 310,88	7,8%	R\$ 219,70	6,1%
<b>Defensivos</b>	<b>R\$ 1.032,60</b>	<b>25,9%</b>	<b>R\$ 1.034,15</b>	<b>26,0%</b>	<b>R\$ 1.064,38</b>	<b>29,3%</b>
Fungicida	R\$ 112,33	2,8%	R\$ 206,42	5,2%	R\$ 122,38	3,4%
Herbicida	R\$ 388,02	9,7%	R\$ 216,42	5,4%	R\$ 250,88	6,9%
Inseticida	R\$ 442,76	11,1%	R\$ 500,45	12,6%	R\$ 612,60	16,9%
Outros	R\$ 89,49	2,2%	R\$ 110,86	2,8%	R\$ 78,53	2,2%
<b>2. OPERAÇÕES AGRÍCOLAS</b>	<b>R\$ 742,55</b>	<b>18,6%</b>	<b>R\$ 609,75</b>	<b>15,3%</b>	<b>R\$ 776,22</b>	<b>21,4%</b>
Mão de Obra	R\$ 66,10	1,7%	R\$ 78,96	2,0%	R\$ 95,25	2,6%
Preparo de Solo	R\$ 148,30	3,7%	R\$ 52,84	1,3%	R\$ 135,86	3,7%
Adubação e Semeadura	R\$ 92,15	2,3%	R\$ 50,76	1,3%	R\$ 50,51	1,4%
Aplicações de Defensivos	R\$ 61,53	1,5%	R\$ 53,33	1,3%	R\$ 63,74	1,8%
Aplicação Aérea	R\$ 45,00	1,1%	R\$ 52,00	1,3%	R\$ 45,00	1,2%
Capina Manual	R\$ 80,00	2,0%	R\$ 70,00	1,8%	R\$ 80,00	2,2%
Colheita	R\$ 208,21	5,2%	R\$ 224,44	5,6%	R\$ 223,63	6,2%
Manejo Pós Colheita	R\$ 41,26	1,0%	R\$ 27,41	0,7%	R\$ 82,23	2,3%
<b>A - CUSTO OPERACIONAL (1 + 2)</b>	<b>R\$ 2.982,64</b>	<b>74,9%</b>	<b>R\$ 3.084,42</b>	<b>77,5%</b>	<b>R\$ 2.740,40</b>	<b>75,5%</b>
<b>A - CUSTO OPERACIONAL - US\$/ha</b>	<b>\$1.734,09</b>		<b>\$1.793,27</b>		<b>\$1.593,25</b>	
<b>3 - OUTROS CUSTOS</b>	<b>R\$ 1.000,68</b>	<b>25,1%</b>	<b>R\$ 894,78</b>	<b>22,5%</b>	<b>R\$ 888,59</b>	<b>24,5%</b>
Assistência Técnica	R\$ 22,40	0,6%	R\$ 24,75	0,6%	R\$ 19,64	0,5%
Transporte da Produção	R\$ 101,76	2,6%	R\$ 97,92	2,5%	R\$ 109,72	3,0%
Armazenagem e Beneficiamento	R\$ 270,79	6,8%	R\$ 251,70	6,3%	R\$ 245,36	6,8%
Impostos	R\$ 232,82	5,8%	R\$ 211,89	5,3%	R\$ 204,77	5,6%
Seguros	R\$ 34,25	0,9%	R\$ 39,64	1,0%	R\$ 35,10	1,0%
Financiamentos	R\$ 273,98	6,9%	R\$ 223,45	5,6%	R\$ 208,61	5,7%
Custos Administrativos	R\$ 64,68	1,6%	R\$ 45,43	1,1%	R\$ 65,39	1,8%
<b>B - CUSTOS VARIÁVEIS (1 + 2 + 3)</b>	<b>R\$ 3.983,32</b>	<b>100,0%</b>	<b>R\$ 3.979,20</b>	<b>100,0%</b>	<b>R\$ 3.628,99</b>	<b>100,0%</b>
<b>B - CUSTOS VARIÁVEIS - US\$/ha</b>	<b>\$2.315,88</b>		<b>\$2.313,49</b>		<b>\$2.109,88</b>	
<b>C - CUSTOS FIXOS</b>	<b>R\$ 609,30</b>	<b>-</b>	<b>R\$ 553,67</b>	<b>-</b>	<b>R\$ 530,89</b>	<b>-</b>
<b>C - CUSTOS FIXOS - US\$/ha</b>	<b>\$354,24</b>		<b>\$321,90</b>		<b>\$308,66</b>	
Depreciação de máq. e equipam.	R\$ 224,80	-	R\$ 177,17	-	R\$ 228,40	-
Custo da terra	R\$ 384,50	-	R\$ 376,50	-	R\$ 302,49	-
<b>CUSTO TOTAL (B+C)</b>	<b>R\$ 4.592,62</b>	<b>-</b>	<b>R\$ 4.532,86</b>	<b>-</b>	<b>R\$ 4.159,87</b>	<b>-</b>
<b>CUSTO TOTAL - US\$/ha</b>	<b>\$2.670,13</b>		<b>\$2.635,39</b>		<b>\$2.418,53</b>	

Outros: Adjuvante, Detergente, Espalhante Adesivo, Graxa, Regulador de Crescimento

Produtividade Esperada: \* 280 @/ha; \*\*260 @/ha, \*\*\*250 @/ha.

Tx.Câmbio: R\$ 1,72

Referência: Novembro/09

Fonte: Imea

### ALGODÃO: ESTIMATIVA DE ÁREA - SAFRA 09/10

Regiões do IMEA	Participação %	Área	Área	Área	Variação Mai/Abr	Variação Safr
		08/09 Set	09/10 Abr	09/10 Maio		
Noroeste	1%	4.307	4.544	4.544	0,0%	5,5%
Nordeste	0%	1.404	900	900	0,0%	-35,9%
Médio Norte	19%	54.813	77.823	77.823	0,0%	42,0%
Oeste	21%	75.407	88.165	88.165	0,0%	16,9%
Centro-Sul	8%	34.805	34.276	34.276	0,0%	-1,5%
Sudeste	51%	184.909	210.369	210.369	0,0%	13,8%
<b>Mato Grosso</b>	<b>100%</b>	<b>355.644</b>	<b>416.077</b>	<b>416.077</b>	<b>0,0%</b>	<b>17,0%</b>

Área em hectares

Fonte: Imea

### ALGODÃO: ESTIMATIVA DE PRODUTIVIDADE - SAFRA 09/10

Regiões do IMEA	Participação %	Produtividade	Produtividade	Produtividade	Variação Mai/Abr	Variação Safr
		08/09 Set	09/10 Abr	09/10 Maio		
Noroeste	91,1%	3.873	3.805	3.158	-17,0%	-18,5%
Nordeste	95,8%	3.500	4.000	3.320	-17,0%	-5,1%
Médio Norte	94,3%	3.934	3.790	3.268	-13,8%	-16,9%
Oeste	95,8%	3.982	3.925	3.321	-15,4%	-16,6%
Centro-Sul	98,0%	3.927	3.929	3.398	-13,5%	-13,5%
Sudeste	104,4%	4.206	4.121	3.617	-12,2%	-14,0%
<b>Mato Grosso</b>	<b>100%</b>	<b>4.083</b>	<b>3.998</b>	<b>3.466</b>	<b>-13,3%</b>	<b>-15,1%</b>

Produtividade em Kg/ha

Fonte: Imea

### ALGODÃO: ESTIMATIVA DE PRODUÇÃO EM CAROÇO - SAFRA 09/10

Regiões do IMEA	Participação %	Produção	Produção	Produção	Variação Mai/Abr	Variação Safr
		08/09 Set	09/10 Abr	09/10 Maio		
Noroeste	1,0%	16.682	17.288	14.349	-17,0%	-14,0%
Nordeste	0,2%	4.913	3.600	2.988	-17,0%	-39,2%
Médio Norte	17,6%	215.618	294.985	254.352	-13,8%	18,0%
Oeste	20,3%	300.276	346.035	292.827	-15,4%	-2,5%
Centro-Sul	8,1%	136.670	134.672	116.459	-13,5%	-14,8%
Sudeste	52,8%	777.793	867.017	760.994	-12,2%	-2,2%
<b>Mato Grosso</b>	<b>100%</b>	<b>1.451.952</b>	<b>1.663.597</b>	<b>1.441.969</b>	<b>-13,3%</b>	<b>-0,7%</b>

Produção em toneladas

Fonte: Imea

## Estatística – Algodão

25 de junho de 2010

Número: 40

### ALGODÃO: ESTIMATIVA DE PLANTIO SAFRA 09/10.

Regiões do IMEA	Noroeste	Nordeste	Médio-Norte	Oeste	Centro-Sul	Sudeste	Mato Grosso
Área(ha)	4.544	900	77.823	88.165	34.276	210.369	416.077
10/dez	0,0%	0,0%	6,2%	2,8%	8,9%	9,6%	7,3%
17/dez	0,0%	45,2%	9,2%	5,5%	15,4%	27,2%	18,0%
24/dez	0,0%	60,2%	22,2%	13,5%	21,6%	32,0%	25,1%
31/dez	8,6%	100,0%	49,0%	33,5%	36,8%	52,1%	45,9%
07/jan	53,7%	100,0%	69,9%	48,5%	53,2%	74,4%	66,2%
14/jan	88,6%	100,0%	82,3%	70,1%	70,3%	89,0%	82,2%
21/jan	100,0%	100,0%	95,0%	95,0%	96,2%	96,6%	96,0%
28/jan	100,0%	100,0%	97,0%	97,0%	98,2%	98,6%	98,0%
04/fev	100,0%	100,0%	100,0%	100,0%	100,0%	100,0%	100,0%
Safra 08/09 (Fev/09)	100,0%	100,0%	100,0%	100,0%	100,0%	100,0%	100,0%

Fonte: Imea

### ALGODÃO: ESTIMATIVA DE COLHEITA - SAFRA 08/09

Regiões do Imea	Noroeste	Nordeste	Médio-Norte	Oeste	Centro-Sul	Sudeste	Mato Grosso
18/jun	0%	0%	2%	3%	3%	1%	2%
25/jun	0%	0%	4%	7%	6%	4%	5%
02/jul	3%	6%	12%	18%	14%	12%	13%
09/jul	8%	11%	20%	25%	22%	18%	20%
16/jul	15%	20%	35%	37%	37%	33%	34%
23/jul	24%	31%	45%	48%	48%	43%	44%
30/jul	32%	40%	54%	52%	57%	54%	53%
06/ago	50%	50%	64%	66%	66%	72%	68%
13/ago	57%	60%	73%	74%	78%	80%	77%
20/ago	69%	72%	85%	83%	87%	90%	87%
27/ago	81%	84%	96%	92%	94%	95%	94%
03/set	94%	96%	100%	96%	99%	99%	98%
10/set	100%	100%	100%	100%	100%	100%	100%

Fonte: Imea

### EXPORTAÇÃO TOTAL DE ALGODÃO - MT (T/US\$)

Ano/mês	2006		2007		2008		2009		2010	
	Toneladas	MM US\$	Toneladas	MM US\$	Toneladas	MM US\$	Toneladas	MM US\$	Toneladas	MM US\$
Janeiro	23.190	26.514	15.139	16.686	36.430	45.270	26.966	34.574	14.991	20.507
Fevereiro	14.119	15.576	9.510	10.701	26.653	28.814	21.230	27.608	13.348	18.039
Março	14.657	16.214	6.671	7.369	17.097	19.959	25.741	33.039	13.861	19.868
Abril	9.068	9.735	5.567	6.027	23.032	21.233	17.899	22.831	14.020	21.021
Mai	3.092	3.482	2.200	2.166	5.084	6.380	18.265	17.821	4.553	6.687
Junho	1.852	2.120	293	299	3.533	4.712	9.609	7.381	-	-
Julho	2.507	2.640	3.785	4.690	4.242	5.056	3.574	4.368	-	-
Agosto	10.019	11.000	24.013	29.732	31.930	41.041	27.764	33.459	-	-
Setembro	19.305	21.285	40.997	50.841	56.693	74.491	33.465	46.416	-	-
Outubro	21.748	24.305	41.287	51.534	66.442	87.287	41.860	55.497	-	-
Novembro	27.173	30.395	47.840	54.617	40.353	52.551	22.858	31.651	-	-
Dezembro	18.836	21.073	44.898	56.038	33.084	43.784	34.925	48.571	-	-
<b>Acumulado</b>	<b>165.565</b>	<b>184.337</b>	<b>242.200</b>	<b>290.699</b>	<b>344.571</b>	<b>430.577</b>	<b>284.155</b>	<b>363.217</b>	<b>60.772</b>	<b>86.121</b>

Fonte: Secex

### EXPORTAÇÃO DE ALGODÃO POR DESTINO - MATO GROSSO (T)

Destino	jan/10	fev/10	mar/10	abr/10	mai/10	jun/10	jul/10	ago/10	set/10	out/10	nov/10	dez/10	Acumulado
Indonésia	2.221	3.317	2.317	4.390	929	-	-	-	-	-	-	-	13.174
Coreia do Sul	4.822	2.713	3.397	4.705	1.075	-	-	-	-	-	-	-	16.711
China	441	963	1.189	908	-	-	-	-	-	-	-	-	3.501
Espanha	-	-	-	-	-	-	-	-	-	-	-	-	-
Paquistão	2.541	1.312	1.637	417	952	-	-	-	-	-	-	-	6.859
Coreia do Norte	-	-	-	-	-	-	-	-	-	-	-	-	-
Taiwan	199	496	-	-	-	-	-	-	-	-	-	-	695
Suíça	-	-	-	-	-	-	-	-	-	-	-	-	-
Tailândia	1.430	964	1.033	195	-	-	-	-	-	-	-	-	3.622
Argentina	156	522	469	294	457	-	-	-	-	-	-	-	1.898
Japão	709	1.274	2.070	705	-	-	-	-	-	-	-	-	4.758
Outros	2.471	1.787	1.750	2.405	1.140	-	-	-	-	-	-	-	9.553
<b>Acumulado</b>	<b>14.991</b>	<b>13.348</b>	<b>13.861</b>	<b>14.020</b>	<b>4.552,62</b>	-	-	-	-	-	-	-	<b>60.772</b>

Fonte: Secex

### ESCOAMENTO DE ALGODÃO - MATO GROSSO (T)

Destino	jan/10	fev/10	mar/10	abr/10	mai/10	jun/10	jul/10	ago/10	set/10	out/10	nov/10	dez/10	Acumulado
Santos-SP	7.645	5.700	5.332	5.846	1.428	-	-	-	-	-	-	-	25.950
Paranaguá-PR	6.858	6.941	7.953	7.740	2.534	-	-	-	-	-	-	-	32.026
Imbituba-SC	-	-	-	-	-	-	-	-	-	-	-	-	-
Foz do Iguaçu-PR	234	707	576	434	591	-	-	-	-	-	-	-	2.541
Uberlândia-MG	-	-	-	-	-	-	-	-	-	-	-	-	-
Campinas-SP	-	-	-	-	-	-	-	-	-	-	-	-	-
Curitiba-PR	-	-	-	-	-	-	-	-	-	-	-	-	-
Outros	254	-	-	-	-	-	-	-	-	-	-	-	254
Não Declarado	-	-	-	-	-	-	-	-	-	-	-	-	-
<b>Acumulado</b>	<b>14.991</b>	<b>13.348</b>	<b>13.861</b>	<b>14.020</b>	<b>4.552,63</b>	-	-	-	-	-	-	-	<b>60.772</b>

Fonte: Secex

INDICADOR	ATUAL	ANTERIOR
SELIC (ao ano)	10,25%	9,50%
TJLP (ao ano)	6,00%	6,25%
IPCA 05/10	0,43%	0,57%
IPCA 12 meses	5,10%	5,14%
IGP-DI 05/10	1,57%	0,72%
IGP-DI 12 meses	4,32%	2,93%



**Presidente:** Rui Carlos Ottoni Prado

**Superintendente:** Otávio Lemos de Melo Celidonio

**Elaboração:** Luana Camila F. de Almeida, Benancil Filho, Fagner Gomes, Raphaela da Costa.

**Equipe Técnica:** Alexandre Ribeiro, Anamaria Martins, Carlos Ivam, Daniel Ferreira, Eduardo Lagemann, Emerson Moura, Laryana Miranda, Mayara Infantino, Maria Amélia Tirloni, Marina Graebin, Marlon Gentilin, Otávio Celidonio, Sérgio Pasqualli, Stefânia Pasqualotto.