

## Análise de Algodão

18 de junho de 2010

Número: 39

**COLHEITA À VISTA:** Ainda são poucas, mas algumas colhedoras de algodão já estão trabalhando na colheita de algodão em Mato Grosso. Há grande expectativa quanto ao resultado da nova safra, isto porque, além do plantio de algodão adensado estar ocupando algumas áreas comerciais, é a primeira vez na história da cotonicultura que a área de algodão 2ª safra é maior do que a área de algodão 1ª safra. No começo as estimativas revelavam motivos de euforia em relação ao volume a ser produzido pelo estado, porém a estiagem vista nos últimos meses comprometerá a produtividade, principalmente nas áreas de algodão de 2º ciclo. De acordo com o último levantamento da Conab, Mato Grosso colherá 613,1 mil toneladas na safra 09/10, volume 0,2% inferior à safra passada.

**PLUMA DE ALGODÃO - MT**  
(R\$/@)

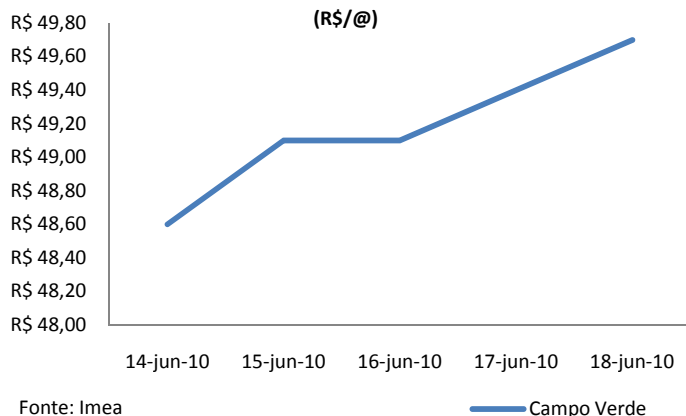

### MERCADO INTERNO

**MATO GROSSO:** Os cotonicultores do estado começam a colheita com os preços da pluma de algodão em alta no mercado doméstico. O acumulado da semana registrou ganhos de 2%. Em Campo Verde, a semana iniciou animada às vésperas do primeiro jogo da seleção brasileira, a terça-feira registrou valorização de R\$ 0,50/@ e ficou estável no dia seguinte, logo após valorizações diárias, a sexta-feira fechou cotada a R\$ 49,70/@. Houve incremento de R\$1,10/@ no valor da arroba da pluma durante a semana.

**ALGODÃO - CEPEA/ESALQ**  
(centavos de R\$/lp)

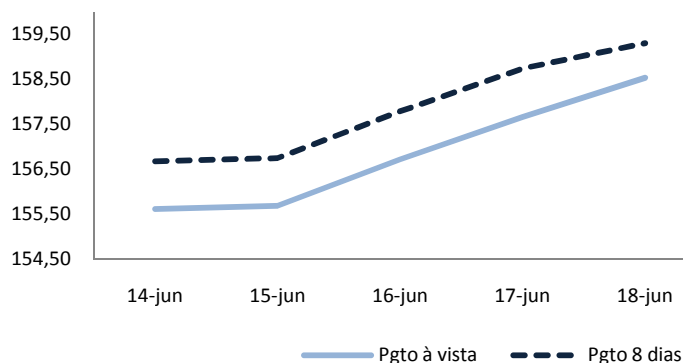

**SÃO PAULO:** Com novo fôlego, o Indicador Cepea/Easlq já acumula valorização de 5% em junho. Na semana os preços se comportaram de maneira positiva. O indicador à vista iniciou a semana valendo centavos de R\$ 155,62/lp, no mesmo ritmo o indicador 8 dias ficou valendo centavos de R\$ 156,68/lp. No decorrer da semana, com valorizações diárias, os indicadores acumularam ganhos na ordem de centavos de R\$ 2,90/lp, fechando cotados a centavos de R\$ 158,53/lp e centavos de R\$ 159,30/lp, respectivamente.

**MERCADO INTERNACIONAL:** Ao sabor dos ventos do mercado internacional, os preços dos contratos futuros com vencimento em julho/10 seguiram em ritmo de baixa, fechando a semana com leve desvalorização de 1%. Na Bolsa de Nova Iorque outros contratos de algodão com vencimentos posteriores também seguem em tendência negativa. Na segunda-feira os contratos com vencimento em julho ficaram cotados a centavos de US\$ 82,56/lp, e após a volatilidade enfrentada durante a semana, fecharam a sexta-feira valendo centavos de US\$ 81,78/lp.

**NYBOT/ICE - CONTRATOS DE ALGODÃO**  
(centavos de US\$/lp)

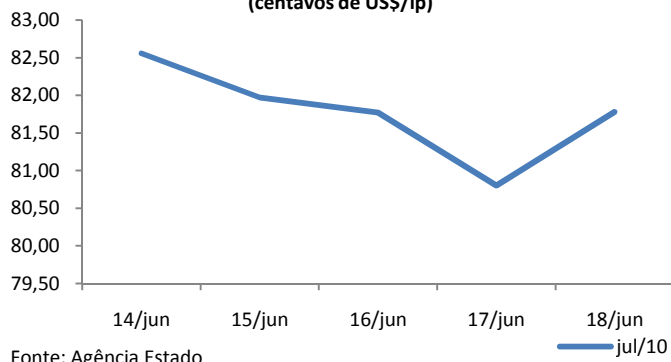

## Análise de Algodão

18 de junho de 2010

Número: 39

### PRODUÇÃO DE ALGODÃO - MT (mil toneladas)

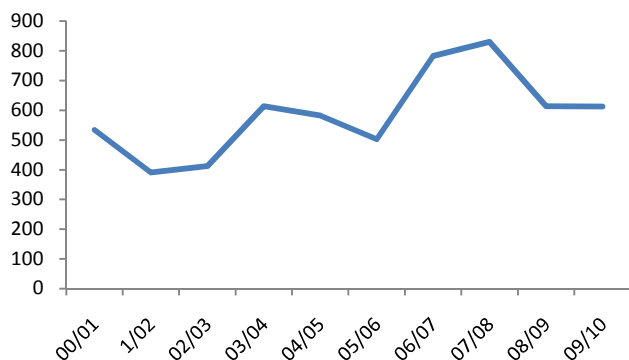

Fonte: Conab

**SAFRA 09/10:** Após a expectativa de recuperação da produção mato-grossense de algodão, a safra 09/10 ficará aquém do esperado e o volume produzido deverá voltar ao patamar visto na safra 03/04. Segundo dados da Conab, a perspectiva da baixa produção na safra 09/10, além de estar relacionada com a quebra da produtividade, também tem a ver com a diminuição da área dedicada à cultura nos últimos dois anos. Com os custos de produção elevados e a commodity desvalorizada no mercado, o produtor sentiu-se desestimulado a plantar e reduziu a área. Na safra 07/08 Mato Grosso produziu 830,4 mil toneladas de algodão e para a safra que está por colher estima-se uma produção de 613,1 mil toneladas, um recuo de 26%.

**EXPORTAÇÃO:** Segundo dados do Secex, Mato Grosso exportou 75% menos pluma em maio deste ano do que em maio de 2009. Situação bem parecida ocorreu no panorama nacional, já que o Brasil reduziu suas embarcações em 71%. Em valores nominais o estado exportou 18,3 mil toneladas no referido período do ano passado e em maio deste ano exportou apenas 4,5 mil toneladas, já o Brasil baixou das 32,9 mil para 9,4 mil toneladas. Assim como no mês de abril, em maio a Coreia do Sul foi a maior importadora da pluma nacional, adquirindo 11% do total exportado pelo Brasil, o equivalente a 24% das exportações mato-grossenses.

### EXPORTAÇÃO DE ALGODÃO (toneladas)

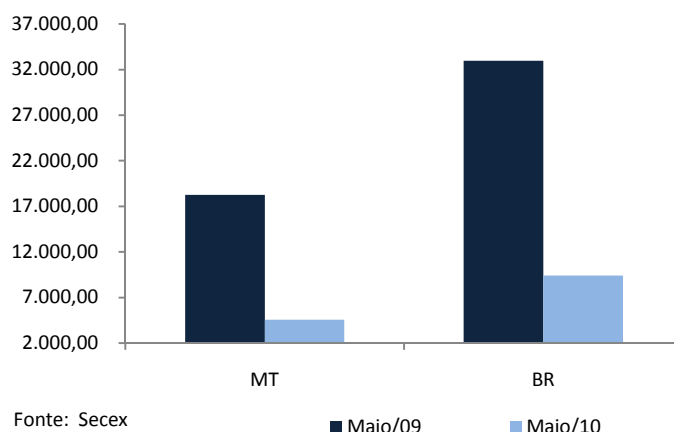

Fonte: Secex

### CLORETO DE POTÁSSIO - RONDONÓPOLIS (US\$/T)

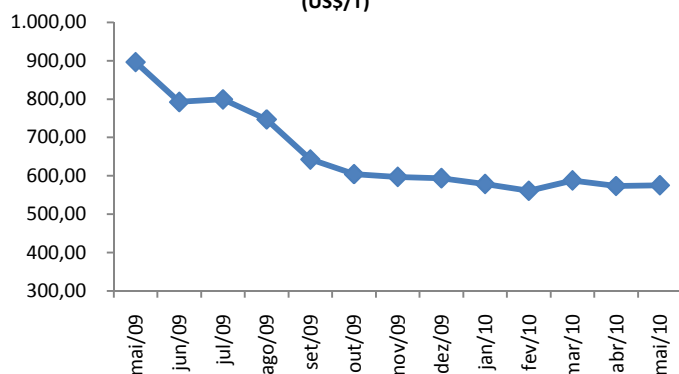

Fonte: Imea

**INSUMOS:** O preço do cloreto de potássio está mais acessível este ano do que no mesmo período do ano passado. No intervalo de um ano, o Imea vem registrando quedas exponenciais para alguns fertilizantes à base de potássio. Em Rondonópolis, no período analisado, as quedas foram sucessivas, isto porque em maio de 2009 o referido fertilizante estava sendo cotado a US\$ 896, 71/t já no mesmo período deste ano foi comercializado a uma média de US\$ 575,35/t, valor 36% menor. O menor valor do produto registrado pelo instituto, no período analisado, foi em fevereiro de 2010, quando era comercializado a US\$ 561,00/t.

## Estatística – Algodão

18 de junho de 2010

Número: 39

### ALGODÃO: PREÇO PLUMA

Municípios	Segunda-feira	Terça-feira	Quarta-feira	Quinta-feira	Sexta-feira	*Variação Semanal	**Variação Mensal
Rondonópolis	R\$ 48,70	R\$ 49,20	R\$ 49,20	R\$ 49,50	R\$ 49,80	2,9%	2,0%
Sorriso	R\$ 48,00	R\$ 48,50	R\$ 48,50	R\$ 48,80	R\$ 49,10	2,9%	2,1%
C.N.Parecis	R\$ 47,90	R\$ 48,40	R\$ 48,40	R\$ 48,70	R\$ 49,00	2,9%	2,1%
Cuiabá	R\$ 48,60	R\$ 49,10	R\$ 49,10	R\$ 49,40	R\$ 49,70	2,9%	2,1%
Campo Verde	R\$ 48,60	R\$ 49,10	R\$ 49,10	R\$ 49,40	R\$ 49,70	2,9%	2,1%

Variação de Preço: 18/06 versus \* 11/06 e \*\*21/05

Valores em R\$/@

Fonte: Imea

### NÚMEROS DA SEMANA

Municípios	Segunda-feira	Terça-feira	Quarta-feira	Quinta-feira	Sexta-feira	*Variação Semanal	**Variação Mensal
Dólar <sup>(1)</sup>	1,802	1,796	1,789	1,781	1,78	-2,0%	-5,1%
Algodão NY <sup>(2)</sup>	82,56	81,97	81,77	80,80	81,78	0,3%	-1,4%

Variação de Preço: 18/06 versus \* 11/06 e \*\*21/05

Contratos de Algodão Vencimento: Julho 2010

Valores em <sup>(1)</sup>R\$/US\$, <sup>(2)</sup>Cents de US\$/LP

Fonte: Nybot/Ice

### ALGODÃO: PREÇO CAROÇO

Municípios	17/05 a 21/05	24/05 a 28/05	31/05 a 03/06	07/06 a 11/06	14/06 a 18/06	*Variação Semanal	**Variação Mensal
Lucas do Rio Verde	R\$ 252,50	R\$ 252,50	R\$ 252,50	R\$ 252,50	R\$ 252,50	0%	0%
Campo Novo do Parecis	R\$ 250,00	R\$ 250,00	R\$ 250,00	R\$ 250,00	R\$ 250,00	0%	0%
Primavera do Leste	R\$ 295,00	R\$ 295,00	R\$ 295,00	R\$ 295,00	R\$ 295,00	0%	0%

Variação de Preço: 18/06 versus \* 11/06 e \*\*21/05

Valores em R\$/t

Fonte: Imea

### ALGODÃO: FRETE

Origem / Destino	CAMPO VERDE	DIAMANTINO	PEDRA PRETA	RONDONÓPOLIS	SAPEZAL	SORRISO
PARANAGUÁ	R\$ 183,13	R\$ 215,25	R\$ 181,13	R\$ 181,13	R\$ 225,50	R\$ 225,50
SANTOS	R\$ 185,63	R\$ 216,75	R\$ 181,75	R\$ 181,75	R\$ 230,13	R\$ 226,25
SÃO PAULO	R\$ 176,75	R\$ 208,75	R\$ 172,63	R\$ 172,63	R\$ 220,75	R\$ 215,63
NORDESTE DE SC	R\$ 191,38	R\$ 217,50	R\$ 183,13	R\$ 183,13	R\$ 229,50	R\$ 224,38

Média 2ª Quinzena Junho

Valores em R\$/t

Fonte: Imea

### ALGODÃO - PREÇOS DE INSUMOS

Produtos	Campo Verde			Sorriso			Sapezal		
	Maio	Junho	Variação	Maio	Junho	Variação	Maio	Junho	Variação
Gamit (Lt)	\$ 20,70	\$ 18,50	-11%	\$ 19,00	\$ 18,50	-3%	\$ 25,00	\$ 28,00	12%
Marshal (Lt)	\$ 16,65	\$ 17,00	2%	\$ 16,96	\$ 16,36	-4%	\$ 20,50	\$ 20,50	0%
Tuval (Lt)	\$ 17,75	\$ 19,00	7%	\$ 19,70	\$ 19,70	0%	\$ 15,50	\$ 14,40	-7%
Uréia	\$ 494,63	\$ 511,75	3%	\$ 504,74	\$ 522,10	3%	\$ 515,87	\$ 534,08	4%

Fonte: Imea

## Estatística – Algodão

18 de junho de 2010

Número: 39

CUSTO DE PRODUÇÃO DE ALGODÃO CONVENCIONAL - SAFRA 09/10  
Base Novembro 2009

REGIÃO Município Referência	SUDESTE* (Campo Verde)		OESTE** (Sapezal)		MÉDIO NORTE*** (Sorriso)	
	Valor (R\$/ha)	Participação no Custo Variável	Valor (R\$/ha)	Participação no Custo Variável	Valor (R\$/ha)	Participação no Custo Variável
<b>1. INSUMOS</b>	<b>R\$ 2.240,09</b>	<b>56,2%</b>	<b>R\$ 2.474,67</b>	<b>62,2%</b>	<b>R\$ 1.964,17</b>	<b>54,1%</b>
<b>Sementes</b>	<b>R\$ 109,44</b>	<b>2,7%</b>	<b>R\$ 96,39</b>	<b>2,4%</b>	<b>R\$ 110,22</b>	<b>3,0%</b>
Semente de Algodão	R\$ 51,00	1,3%	R\$ 68,85	1,7%	R\$ 61,45	1,7%
Semente de Milheto	R\$ 58,44	1,5%	R\$ 27,54	0,7%	R\$ 48,77	1,3%
<b>Fertilizantes</b>	<b>R\$ 1.098,05</b>	<b>27,6%</b>	<b>R\$ 1.344,12</b>	<b>33,8%</b>	<b>R\$ 789,57</b>	<b>21,8%</b>
Corretivo de Solo	R\$ 132,56	3,3%	R\$ 56,25	1,4%	R\$ 48,20	1,3%
Macronutriente	R\$ 950,92	23,9%	R\$ 977,00	24,6%	R\$ 521,67	14,4%
Micronutriente	R\$ 14,56	0,4%	R\$ 310,88	7,8%	R\$ 219,70	6,1%
<b>Defensivos</b>	<b>R\$ 1.032,60</b>	<b>25,9%</b>	<b>R\$ 1.034,15</b>	<b>26,0%</b>	<b>R\$ 1.064,38</b>	<b>29,3%</b>
Fungicida	R\$ 112,33	2,8%	R\$ 206,42	5,2%	R\$ 122,38	3,4%
Herbicida	R\$ 388,02	9,7%	R\$ 216,42	5,4%	R\$ 250,88	6,9%
Inseticida	R\$ 442,76	11,1%	R\$ 500,45	12,6%	R\$ 612,60	16,9%
Outros	R\$ 89,49	2,2%	R\$ 110,86	2,8%	R\$ 78,53	2,2%
<b>2. OPERAÇÕES AGRÍCOLAS</b>	<b>R\$ 742,55</b>	<b>18,6%</b>	<b>R\$ 609,75</b>	<b>15,3%</b>	<b>R\$ 776,22</b>	<b>21,4%</b>
Mão de Obra	R\$ 66,10	1,7%	R\$ 78,96	2,0%	R\$ 95,25	2,6%
Preparo de Solo	R\$ 148,30	3,7%	R\$ 52,84	1,3%	R\$ 135,86	3,7%
Adubação e Semeadura	R\$ 92,15	2,3%	R\$ 50,76	1,3%	R\$ 50,51	1,4%
Aplicações de Defensivos	R\$ 61,53	1,5%	R\$ 53,33	1,3%	R\$ 63,74	1,8%
Aplicação Aérea	R\$ 45,00	1,1%	R\$ 52,00	1,3%	R\$ 45,00	1,2%
Capina Manual	R\$ 80,00	2,0%	R\$ 70,00	1,8%	R\$ 80,00	2,2%
Colheita	R\$ 208,21	5,2%	R\$ 224,44	5,6%	R\$ 223,63	6,2%
Manejo Pós Colheita	R\$ 41,26	1,0%	R\$ 27,41	0,7%	R\$ 82,23	2,3%
<b>A - CUSTO OPERACIONAL (1 + 2)</b>	<b>R\$ 2.982,64</b>	<b>74,9%</b>	<b>R\$ 3.084,42</b>	<b>77,5%</b>	<b>R\$ 2.740,40</b>	<b>75,5%</b>
<b>A - CUSTO OPERACIONAL - US\$/ha</b>	<b>\$1.734,09</b>		<b>\$1.793,27</b>		<b>\$1.593,25</b>	
<b>3 - OUTROS CUSTOS</b>	<b>R\$ 1.000,68</b>	<b>25,1%</b>	<b>R\$ 894,78</b>	<b>22,5%</b>	<b>R\$ 888,59</b>	<b>24,5%</b>
Assistência Técnica	R\$ 22,40	0,6%	R\$ 24,75	0,6%	R\$ 19,64	0,5%
Transporte da Produção	R\$ 101,76	2,6%	R\$ 97,92	2,5%	R\$ 109,72	3,0%
Armazenagem e Beneficiamento	R\$ 270,79	6,8%	R\$ 251,70	6,3%	R\$ 245,36	6,8%
Impostos	R\$ 232,82	5,8%	R\$ 211,89	5,3%	R\$ 204,77	5,6%
Seguros	R\$ 34,25	0,9%	R\$ 39,64	1,0%	R\$ 35,10	1,0%
Financiamentos	R\$ 273,98	6,9%	R\$ 223,45	5,6%	R\$ 208,61	5,7%
Custos Administrativos	R\$ 64,68	1,6%	R\$ 45,43	1,1%	R\$ 65,39	1,8%
<b>B - CUSTOS VARIÁVEIS (1 + 2 + 3)</b>	<b>R\$ 3.983,32</b>	<b>100,0%</b>	<b>R\$ 3.979,20</b>	<b>100,0%</b>	<b>R\$ 3.628,99</b>	<b>100,0%</b>
<b>B - CUSTOS VARIÁVEIS - US\$/ha</b>	<b>\$2.315,88</b>		<b>\$2.313,49</b>		<b>\$2.109,88</b>	
<b>C - CUSTOS FIXOS</b>	<b>R\$ 609,30</b>	<b>-</b>	<b>R\$ 553,67</b>	<b>-</b>	<b>R\$ 530,89</b>	<b>-</b>
<b>C - CUSTOS FIXOS - US\$/ha</b>	<b>\$354,24</b>		<b>\$321,90</b>		<b>\$308,66</b>	
Depreciação de máq. e equipam.	R\$ 224,80	-	R\$ 177,17	-	R\$ 228,40	-
Custo da terra	R\$ 384,50	-	R\$ 376,50	-	R\$ 302,49	-
<b>CUSTO TOTAL (B+C)</b>	<b>R\$ 4.592,62</b>	<b>-</b>	<b>R\$ 4.532,86</b>	<b>-</b>	<b>R\$ 4.159,87</b>	<b>-</b>
<b>CUSTO TOTAL - US\$/ha</b>	<b>\$2.670,13</b>		<b>\$2.635,39</b>		<b>\$2.418,53</b>	

Outros: Adjuvante, Detergente, Espalhante Adesivo, Graxa, Regulador de Crescimento

Produtividade Esperada: \* 280 @/ha; \*\*260 @/ha, \*\*\*250 @/ha.

Tx.Câmbio: R\$ 1,72

Referência: Novembro/09

Fonte: Imea

### ALGODÃO: ESTIMATIVA DE ÁREA - SAFRA 09/10

Regiões do IMEA	Participação %	Área	Área	Área	Variação Mai/Abr	Variação Safr
		08/09 Set	09/10 Abr	09/10 Maio		
Noroeste	1%	4.307	4.544	4.544	0,0%	5,5%
Nordeste	0%	1.404	900	900	0,0%	-35,9%
Médio Norte	19%	54.813	77.823	77.823	0,0%	42,0%
Oeste	21%	75.407	88.165	88.165	0,0%	16,9%
Centro-Sul	8%	34.805	34.276	34.276	0,0%	-1,5%
Sudeste	51%	184.909	210.369	210.369	0,0%	13,8%
<b>Mato Grosso</b>	<b>100%</b>	<b>355.644</b>	<b>416.077</b>	<b>416.077</b>	<b>0,0%</b>	<b>17,0%</b>

Área em hectares

Fonte: Imea

### ALGODÃO: ESTIMATIVA DE PRODUTIVIDADE - SAFRA 09/10

Regiões do IMEA	Participação %	Produtividade	Produtividade	Produtividade	Variação Mai/Abr	Variação Safr
		08/09 Set	09/10 Abr	09/10 Maio		
Noroeste	91,1%	3.873	3.805	3.158	-17,0%	-18,5%
Nordeste	95,8%	3.500	4.000	3.320	-17,0%	-5,1%
Médio Norte	94,3%	3.934	3.790	3.268	-13,8%	-16,9%
Oeste	95,8%	3.982	3.925	3.321	-15,4%	-16,6%
Centro-Sul	98,0%	3.927	3.929	3.398	-13,5%	-13,5%
Sudeste	104,4%	4.206	4.121	3.617	-12,2%	-14,0%
<b>Mato Grosso</b>	<b>100%</b>	<b>4.083</b>	<b>3.998</b>	<b>3.466</b>	<b>-13,3%</b>	<b>-15,1%</b>

Produtividade em Kg/ha

Fonte: Imea

### ALGODÃO: ESTIMATIVA DE PRODUÇÃO EM CAROÇO - SAFRA 09/10

Regiões do IMEA	Participação %	Produção	Produção	Produção	Variação Mai/Abr	Variação Safr
		08/09 Set	09/10 Abr	09/10 Maio		
Noroeste	1,0%	16.682	17.288	14.349	-17,0%	-14,0%
Nordeste	0,2%	4.913	3.600	2.988	-17,0%	-39,2%
Médio Norte	17,6%	215.618	294.985	254.352	-13,8%	18,0%
Oeste	20,3%	300.276	346.035	292.827	-15,4%	-2,5%
Centro-Sul	8,1%	136.670	134.672	116.459	-13,5%	-14,8%
Sudeste	52,8%	777.793	867.017	760.994	-12,2%	-2,2%
<b>Mato Grosso</b>	<b>100%</b>	<b>1.451.952</b>	<b>1.663.597</b>	<b>1.441.969</b>	<b>-13,3%</b>	<b>-0,7%</b>

Produção em toneladas

Fonte: Imea

## Estatística – Algodão

18 de junho de 2010

Número: 39

### ALGODÃO: ESTIMATIVA DE PLANTIO SAFRA 09/10.

Regiões do IMEA	Noroeste	Nordeste	Médio-Norte	Oeste	Centro-Sul	Sudeste	Mato Grosso
Área(ha)	4.544	900	77.823	88.165	34.276	210.369	416.077
10/dez	0,0%	0,0%	6,2%	2,8%	8,9%	9,6%	7,3%
17/dez	0,0%	45,2%	9,2%	5,5%	15,4%	27,2%	18,0%
24/dez	0,0%	60,2%	22,2%	13,5%	21,6%	32,0%	25,1%
31/dez	8,6%	100,0%	49,0%	33,5%	36,8%	52,1%	45,9%
07/jan	53,7%	100,0%	69,9%	48,5%	53,2%	74,4%	66,2%
14/jan	88,6%	100,0%	82,3%	70,1%	70,3%	89,0%	82,2%
21/jan	100,0%	100,0%	95,0%	95,0%	96,2%	96,6%	96,0%
28/jan	100,0%	100,0%	97,0%	97,0%	98,2%	98,6%	98,0%
04/fev	100,0%	100,0%	100,0%	100,0%	100,0%	100,0%	100,0%
Safra 08/09 (Fev/09)	100,0%	100,0%	100,0%	100,0%	100,0%	100,0%	100,0%

Fonte: Imea

### ALGODÃO: ESTIMATIVA DE COLHEITA - SAFRA 08/09

Regiões do Imea	Noroeste	Nordeste	Médio-Norte	Oeste	Centro-Sul	Sudeste	Mato Grosso
18/jun	0%	0%	2%	3%	3%	1%	2%
25/jun	0%	0%	4%	7%	6%	4%	5%
02/jul	3%	6%	12%	18%	14%	12%	13%
09/jul	8%	11%	20%	25%	22%	18%	20%
16/jul	15%	20%	35%	37%	37%	33%	34%
23/jul	24%	31%	45%	48%	48%	43%	44%
30/jul	32%	40%	54%	52%	57%	54%	53%
06/ago	50%	50%	64%	66%	66%	72%	68%
13/ago	57%	60%	73%	74%	78%	80%	77%
20/ago	69%	72%	85%	83%	87%	90%	87%
27/ago	81%	84%	96%	92%	94%	95%	94%
03/set	94%	96%	100%	96%	99%	99%	98%
10/set	100%	100%	100%	100%	100%	100%	100%

Fonte: Imea

### EXPORTAÇÃO TOTAL DE ALGODÃO - MT (T/US\$)

Ano/mês	2006		2007		2008		2009		2010	
	Toneladas	MM US\$	Toneladas	MM US\$	Toneladas	MM US\$	Toneladas	MM US\$	Toneladas	MM US\$
Janeiro	23.190	26.514	15.139	16.686	36.430	45.270	26.966	34.574	14.991	20.507
Fevereiro	14.119	15.576	9.510	10.701	26.653	28.814	21.230	27.608	13.348	18.039
Março	14.657	16.214	6.671	7.369	17.097	19.959	25.741	33.039	13.861	19.868
Abril	9.068	9.735	5.567	6.027	23.032	21.233	17.899	22.831	14.020	21.021
Mai	3.092	3.482	2.200	2.166	5.084	6.380	18.265	17.821	4.553	6.687
Junho	1.852	2.120	293	299	3.533	4.712	9.609	7.381		
Julho	2.507	2.640	3.785	4.690	4.242	5.056	3.574	4.368		
Agosto	10.019	11.000	24.013	29.732	31.930	41.041	27.764	33.459		
Setembro	19.305	21.285	40.997	50.841	56.693	74.491	33.465	46.416		
Outubro	21.748	24.305	41.287	51.534	66.442	87.287	41.860	55.497		
Novembro	27.173	30.395	47.840	54.617	40.353	52.551	22.858	31.651		
Dezembro	18.836	21.073	44.898	56.038	33.084	43.784	34.925	48.571		
<b>Acumulado</b>	<b>165.565</b>	<b>184.337</b>	<b>242.200</b>	<b>290.699</b>	<b>344.571</b>	<b>430.577</b>	<b>284.155</b>	<b>363.217</b>	<b>60.772</b>	<b>86.121</b>

Fonte: Secex

### EXPORTAÇÃO DE ALGODÃO POR DESTINO - MATO GROSSO (T)

Destino	jan/10	fev/10	mar/10	abr/10	mai/10	jun/10	jul/10	ago/10	set/10	out/10	nov/10	dez/10	Acumulado
Indonésia	2.221	3.317	2.317	4.390	929								13.174
Coreia do Sul	4.822	2.713	3.397	4.705	1.075								16.711
China	441	963	1.189	908	-								3.501
Espanha	-	-	-	-	-								-
Paquistão	2.541	1.312	1.637	417	952								6.859
Coreia do Norte	-	-	-	-	-								-
Taiwan	199	496	-	-	-								695
Suíça	-	-	-	-	-								-
Tailândia	1.430	964	1.033	195	-								3.622
Argentina	156	522	469	294	457								1.898
Japão	709	1.274	2.070	705	-								4.758
Outros	2.471	1.787	1.750	2.405	1.140								9.553
<b>Acumulado</b>	<b>14.991</b>	<b>13.348</b>	<b>13.861</b>	<b>14.020</b>	<b>4.552,62</b>	-	-	-	-	-	-	-	<b>60.772</b>

Fonte: Secex

### ESCOAMENTO DE ALGODÃO - MATO GROSSO (T)

Destino	jan/10	fev/10	mar/10	abr/10	mai/10	jun/10	jul/10	ago/10	set/10	out/10	nov/10	dez/10	Acumulado
Santos-SP	7.645	5.700	5.332	5.846	1.428								25.950
Paranaguá-PR	6.858	6.941	7.953	7.740	2.534								32.026
Imbituba-SC	-	-	-	-	-								-
Foz do Iguaçu-PR	234	707	576	434	591								2.541
Uberlândia-MG	-	-	-	-	-								-
Campinas-SP	-	-	-	-	-								-
Curitiba-PR	-	-	-	-	-								-
Outros	254	-	-	-	-								254
Não Declarado	-	-	-	-	-								-
<b>Acumulado</b>	<b>14.991</b>	<b>13.348</b>	<b>13.861</b>	<b>14.020</b>	<b>4.552,63</b>	-	-	-	-	-	-	-	<b>60.772</b>

Fonte: Secex

INDICADOR	ATUAL	ANTERIOR
SELIC (ao ano)	10,25%	9,50%
TJLP (ao ano)	6,00%	6,25%
IPCA 05/10	0,43%	0,57%
IPCA 12 meses	5,10%	5,14%
IGP-DI 05/10	1,57%	0,72%
IGP-DI 12 meses	4,32%	2,93%



**Presidente:** Rui Carlos Ottoni Prado

**Superintendente:** Otávio Lemos de Melo Celidonio

**Elaboração:** Luana Camila F. de Almeida, Benancil Filho, Fagner Gomes, Raphaela da Costa.

**Equipe Técnica:** Alexandre Ribeiro, Anamaria Martins, Carlos Ivam, Daniel Ferreira, Eduardo Lagemann, Emerson Moura, Laryana Miranda, Mayara Infantino, Maria Amélia Tirloni, Marina Graebin, Marlon Gentilin, Otávio Celidonio, Sérgio Pasqualli, Stefânia Pasqualotto.