

**DE ONDE VEM A RETOMADA?** Nos últimos meses, acompanhamos, como uma partida de futebol, o resultado das exportações. No entanto, como um bom time, não devemos olhar apenas para o ataque (exportações), pois se dependêssemos do resultado das exportações o pecuarista já teria perdido a partida. Isso porque no primeiro trimestre deste ano embarcamos 19% dos animais abatidos no Estado, contra 20% em 2009 e 25% em 2008. Mesmo com um ataque fraco, a defesa (mercado interno) tem feito a diferença nesse jogo, em que todos os elos da cadeia ganham juntos. Ao que tudo indica, a sorte da cadeia não deve mudar, já que as projeções de crescimento do país são boas, chegando a 6,26% de alta do PIB ainda em 2010, segundo estimativas do Banco Central do Brasil. As exportações tendem a melhorar, mas como o abate também dá sinais de melhora, a alta dos embarques pode não se traduzir em recuperação dos preços. Agora resta torcer para que o Brasil vá bem na Copa do Mundo e façamos muito churrasco!

**Exportações de carne de Mato Grosso**  
(mil toneladas de equivalente carcaça)

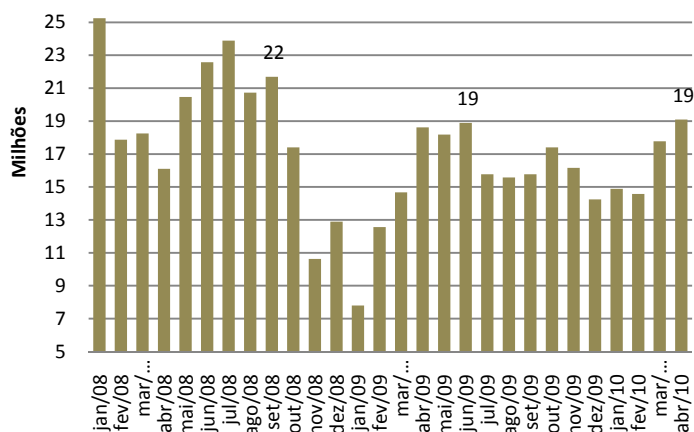

Fonte: SECEX; Elaboração: IMEA

**EXPORTAÇÕES:** O mês de abril trouxe novidades positivas para as exportações de carne de Mato Grosso. Ao todo foram embarcadas 19,09 mil toneladas de equivalente carcaça, superando o volume acumulado em junho de 2009, que era o maior desde o anúncio da crise financeira mundial, em outubro de 2008. Aos poucos caminhamos para superar as 20 mil toneladas, volume frequentemente superado antes da crise. O grande destaque foi o Oriente Médio, que fez a maior compra da história de carne bovina mato-grossense e já responde por 30% das exportações de 2010, superando a Rússia que levou 26% da carne. O aumento dos embarques para o Oriente Médio é uma ótima notícia, já que com os acontecimentos anunciados nos últimos dias a UE não deve retomar os volumes de antigamente.

**OFERTA E DEMANDA:** O abate em Mato Grosso no primeiro trimestre do ano obteve um acréscimo de 4% (43 mil cabeças) com relação ao último trimestre do ano passado. Com os 1,11 milhões de cabeças abatidas, este primeiro trimestre registrou o maior volume de animais abatidos desde o primeiro trimestre de 2008. Os abates em março tiveram grande importância nesta alta, uma vez que se registrou um total de 392 cabeças abatidas no estado, apresentando um incremento de 15% (51 mil cab.) com relação ao mês de fevereiro, sendo o maior volume mensal abatido desde abril de 2008. Este fato demonstra que o mercado está se recuperando, aumentando as esperanças de que este ano será melhor que o ano passado. Outro fato relevante a ser destacado é a evolução do abate de fêmeas que aumentou 12% de fevereiro para março, chegando a 41% do abate total.

**Abate total de bovinos em Mato Grosso (mil cab)**

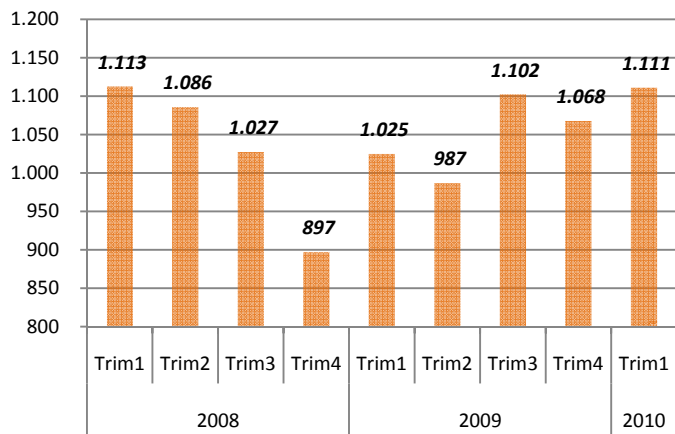

Fonte: IMEA

## Análise – Bovinocultura

14 de maio de 2010

Número: 102

### PREÇOS DA SEMANA

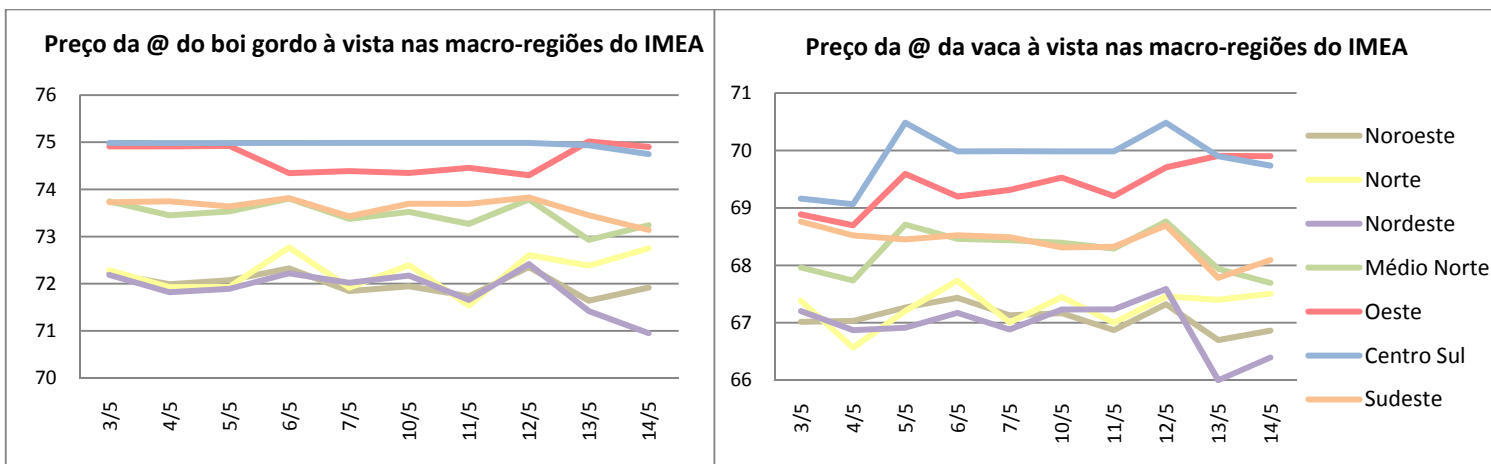

O boi gordo, na segunda semana de maio em Mato Grosso, obteve uma média semanal de R\$ 73,17/@, baixa de 0,47% (R\$ 0,35/@) comparado com o fechamento anterior. Acompanhando o mesmo ritmo, a vaca gorda fechou valendo R\$ 68,17/@ à vista em média, uma pequena valorização de 0,08% (R\$ 0,05/@) na semana.

### Valor máximo e mínimo semanal da arroba do boi à vista livre de FUNRURAL nas macrorregiões do Imea (R\$/@)

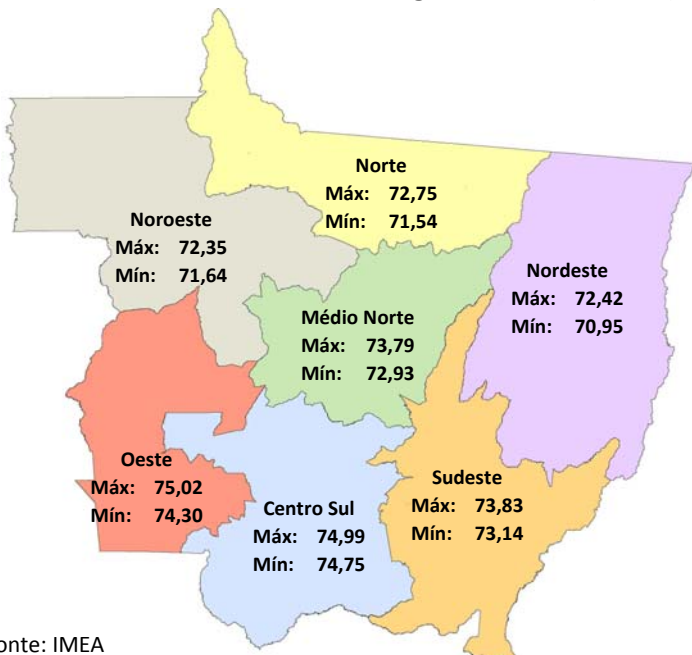

**Noroeste:** A região Noroeste fechou com preço médio de R\$ 71,92, com um recuo de R\$ 0,17 em relação à semana anterior. O melhor preço, cotado a R\$ 73,00 à vista, foi em Juara no dia 14.

**Norte:** A região Norte encerrou a semana com a arroba do boi gordo à vista a R\$ 72,33, registrando um aumento de R\$ 0,16 sobre a semana passada. Houve indicações de preços a prazo de R\$ 73,00 no município de Alta Floresta, no dia 14 e foi comercializado à vista R\$ 74,00 em Nova Canaã.

**Nordeste:** A arroba do boi à vista na região Nordeste fechou em R\$ 71,72, valor R\$ 0,31 inferior ao da semana anterior. Os preços variaram durante a semana entre R\$ 73,00 e R\$ 71,00 à vista na cidade de Água Boa.

**Médio-Norte:** No Médio-Norte a arroba do boi gordo registrou o preço de R\$ 73,35, queda de R\$ 0,23, com negócios de R\$ 73,00 à vista em Sinop e R\$ 75,00 a prazo em Sorriso.

**Oeste:** A região Oeste encerrou a semana com a arroba à vista a R\$ 74,60, com uma ligeira baixa de R\$ 0,10 em relação à média da semana anterior. Com os negócios informados sendo preferencialmente à vista, alcançou-se preço de R\$ 73,00 em Pontes e Lacerda e R\$ 75,00 em Mirassol D'Oeste.

**Centro-Sul:** Na região Centro-Sul a arroba do boi gordo à vista fechou com o preço de R\$ 74,93, sofrendo um recuo de R\$ 0,06 na comparação com a semana anterior, com registro de negócios no preço à vista de R\$ 74,00 em Cáceres e de R\$ 75,00 em Tangará da Serra.

**Sudeste:** O preço médio do boi à vista na região Sudeste fechou a semana valendo R\$ 73,56, um decréscimo de R\$ 0,11 em relação à cotação anterior. Houve reportes de negócios fechados a R\$ 74,00 à vista em Barra do Garças e R\$ 76,00 a prazo em Rondonópolis.

| Comparativo de Preço do Gado de Reposição |         |         |              |            |
|---|---------|---------|--------------|------------|
| Categoria                                 | Maio/09 | Maio/10 | Variação (%) | Preço da @ |
| Boi magro (12@)                           | 870,12  | 914,19  | 5,1%         | 76,18      |
| Garrote 18 meses (9,5@)                   | 732,73  | 778,60  | 6,3%         | 81,96      |
| Bezerro 12 meses (7@)                     | 619,19  | 674,19  | 8,9%         | 96,31      |
| Bezerro 8 meses (5,5@)                    | 552,79  | 615,81  | 11,4%        | 111,97     |
| Vaca magra (10,5@)                        | 669,07  | 741,67  | 10,9%        | 70,63      |
| Novilha 18 meses (8,5@)                   | 533,86  | 583,81  | 9,4%         | 68,68      |
| Bezerra 12 meses (6@)                     | 435,50  | 483,33  | 11,0%        | 80,56      |
| Bezerra 8 meses (5@)                      | 381,40  | 424,05  | 11,2%        | 84,81      |

Fonte: IMEA

**REPOSIÇÃO:** O mercado de reposição no Estado demonstrou um avanço nos preços comparado ao mesmo período do ano anterior. O bezerro desmama (5,5 @) foi o animal que apresentou a maior evolução, com 11,4%, seguido da bezerra de oito meses (5 @) com 11,2% e bezerra 12 meses (6 @) 11%. O preço da arroba do gado de reposição está atrativo, principalmente do bezerro desmama (R\$ 111,97/@), seguido do bezerro 12 meses (R\$ 96,31/@). Com o preço da arroba do boi gordo valorizado, uma parte dos produtores do Estado está preferindo segurar seus garrotes, já que o preço pago pela arroba do bezerro desmama se mostra mais interessante do que o preço da vaca gorda.

**RELAÇÃO DE TROCA:** Com a proximidade da vacinação, o pecuarista aproveita o manejo do gado para o trato das enfermidades, por vezes pelo uso de um anti-séptico. Deste modo, o gráfico ao lado demonstra a relação de troca entre a arroba do boi gordo à vista e o anti-séptico Creolina® 1L, ou seja, quantos frascos o pecuarista consegue adquirir com a venda de uma @. Com o preço médio do boi gordo em maio a R\$ 73,22/@ e o anti-séptico a R\$ 25,83/1L, a relação no mês registrou o número de 2,83 frascos/arroba, o que demonstra uma continuidade no movimento de recuperação, observado desde janeiro deste ano, quando alcançou 2,29. Essa melhora se deve à valorização da arroba no acumulado do ano de 10,12% e a desvalorização do anti-séptico de 10,76%.

Relação de Troca entre a @ Boi Gordo à vista/MT e o anti-séptico Creolina® (1L)

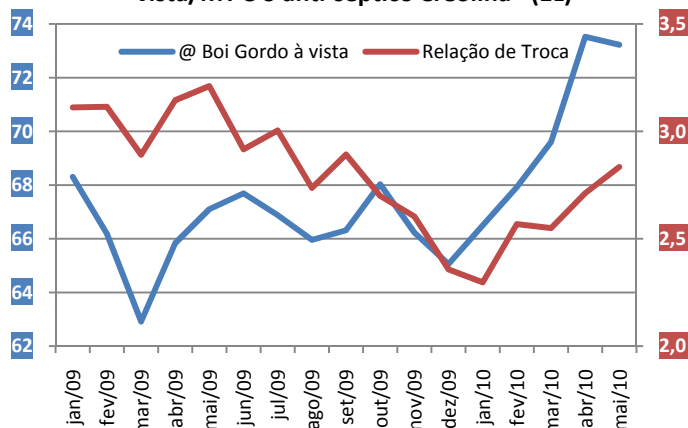

Fonte: IMEA

O mercado futuro do boi para vencimento em outubro (R\$/@)

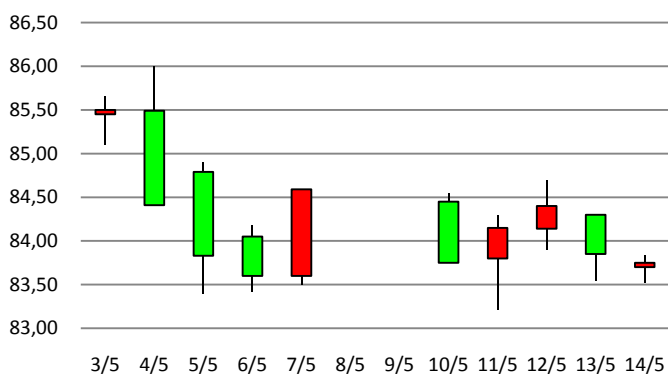

Fonte: BOVESPA/BM&F; Elaboração: IMEA

**MERCADO FUTURO:** Mais uma semana se passa e o mercado futuro continua na mesma batida. A evolução da escala de abate no Estado de São Paulo e a conjuntura internacional mantiveram a pressão de queda sobre a arroba futura. Neste sentido, o contrato para vencimento em outubro de 2010 fechou o pregão da última sexta-feira cotado a R\$ 83,75/@, registrando desvalorização de R\$ 0,10/@. Com isso, a média móvel dos 10 dias que vinha se mantendo estável desde o dia 6 deste mês, se declinou. Acompanhando sucessivas quedas ocorridas ao longo da semana na arroba do boi gordo na BM&F apresentou um bom volume de contratos negociados, consolidando os movimentos de baixa dos últimos dias.

### PREÇOS DA ARROBA DO BOI À VISTA (R\$/@) – de 10 a 14 de maio – Livre de Funrural

| Regiões     | Segunda-feira | Terça-feira | Quarta-feira | Quinta-feira | Sexta-feira | Varição semanal | Varição mensal |
|-------------|---------------|-------------|--------------|--------------|-------------|-----------------|----------------|
| Noroeste    | 71,95         | 71,73       | 72,35        | 71,64        | 71,92       | -0,04%          | -0,69%         |
| Norte       | 72,39         | 71,54       | 72,61        | 72,38        | 72,75       | 0,49%           | 0,35%          |
| Nordeste    | 72,17         | 71,66       | 72,42        | 71,42        | 70,95       | -1,69%          | -2,13%         |
| Médio-Norte | 73,52         | 73,27       | 73,79        | 72,93        | 73,24       | -0,38%          | -0,56%         |
| Oeste       | 74,35         | 74,46       | 74,30        | 75,02        | 74,90       | 0,75%           | 0,16%          |
| Centro-Sul  | 74,98         | 74,99       | 74,99        | 74,94        | 74,75       | -0,31%          | -0,50%         |
| Sudeste     | 73,70         | 73,69       | 73,83        | 73,45        | 73,14       | -0,75%          | -1,27%         |

Fonte: Imea

### PREÇOS DA @ DA VACA À VISTA (R\$/@) – de 10 a 14 de maio – Livre de Funrural

| Regiões     | Segunda-feira | Terça-feira | Quarta-feira | Quinta-feira | Sexta-feira | Varição semana | Varição mensal |
|-------------|---------------|-------------|--------------|--------------|-------------|----------------|----------------|
| Noroeste    | 67,17         | 66,87       | 67,32        | 66,70        | 66,86       | -0,45%         | -0,56%         |
| Norte       | 67,45         | 67,00       | 67,46        | 67,40        | 67,51       | 0,09%          | -6,88%         |
| Nordeste    | 67,23         | 67,23       | 67,59        | 66,00        | 66,40       | -1,24%         | -8,42%         |
| Médio-Norte | 68,39         | 68,29       | 68,76        | 67,94        | 67,69       | -1,02%         | -8,09%         |
| Oeste       | 69,53         | 69,21       | 69,71        | 69,91        | 69,90       | 0,54%          | -6,52%         |
| Centro-Sul  | 69,98         | 69,98       | 70,48        | 69,90        | 69,74       | -0,35%         | -7,17%         |
| Sudeste     | 68,31         | 68,32       | 68,69        | 67,78        | 68,09       | -0,32%         | -8,08%         |

Fonte: Imea

### MÉDIA DA ESCALA DE ABATE (Dias) – de 10 a 14 de maio

| Regiões     | Segunda-feira | Terça-feira | Quarta-feira | Quinta-feira | Sexta-feira | Varição Absoluta semanal (dias) | Varição Absoluta mensal (dias) |
|-------------|---------------|-------------|--------------|--------------|-------------|---------------------------------|--------------------------------|
| Noroeste    | 5,65          | 5,60        | 6,26         | 5,57         | 5,14        | -0,09                           | 0,04                           |
| Norte       | 5,76          | 5,44        | 6,32         | 6,97         | 5,72        | -0,01                           | -0,92                          |
| Nordeste    | 5,03          | 4,91        | 4,78         | 5,42         | 5,29        | 0,05                            | -0,93                          |
| Médio-Norte | 5,29          | 5,13        | 5,55         | 6,16         | 5,44        | 0,03                            | -0,93                          |
| Oeste       | 5,52          | 5,15        | 4,97         | 4,95         | 4,69        | -0,15                           | -0,94                          |
| Centro-Sul  | 5,12          | 4,93        | 4,78         | 4,48         | 4,18        | -0,18                           | -0,94                          |
| Sudeste     | 5,27          | 5,18        | 4,78         | 5,44         | 6,10        | 0,16                            | -0,92                          |

Fonte: Imea

### DIFERENÇA DOS PREÇOS À VISTA E A PRAZO (BOI GORDO)

| Regiões     | Média em 2009 | Média Mai./10 |
|-------------|---------------|---------------|
| Noroeste    | 3,93%         | 2,92%         |
| Norte       | 3,98%         | 2,78%         |
| Nordeste    | 3,64%         | 2,77%         |
| Médio-Norte | 4,56%         | 2,85%         |
| Oeste       | 3,53%         | 2,85%         |
| Centro-Sul  | 3,25%         | 2,78%         |
| Sudeste     | 3,37%         | 2,79%         |

Fonte: Imea

### DIFERENÇA DE BASE PARA PREÇOS DA ARROBA DO BOI GORDO À VISTA ENTRE MATO GROSSO E SÃO PAULO

| Regiões     | Diferença média de 2009 |         | Diferença média de Mai/10 |        |
|-------------|-------------------------|---------|---------------------------|--------|
|             | R\$                     | %       | R\$                       | %      |
| Noroeste    | 11,72                   | -15,11% | 7,70                      | -9,66% |
| Norte       | 12,92                   | -16,65% | 7,45                      | -9,35% |
| Nordeste    | 13,04                   | -16,80% | 7,82                      | -9,82% |
| Médio-Norte | 13,21                   | -17,02% | 6,23                      | -7,82% |
| Oeste       | 10,85                   | -13,98% | 5,05                      | -6,34% |
| Centro-Sul  | 10,20                   | -13,14% | 4,74                      | -5,95% |
| Sudeste     | 10,66                   | -13,73% | 6,08                      | -7,63% |

Fonte: Imea, Cepea

## Estatísticas – Bovinocultura

14 de maio de 2010

Número: 102

### PREÇOS DOS MACHOS PARA REPOSIÇÃO (R\$/cabeça) – de 10 a 14 de maio

| Região             | Boi Magro Nelore com 360kg (12@) |                |               | Garrote Nelore de 18 meses com 285 kg (9,5@) |               |               | Bezerro Nelore de 12 meses com 210kg (7@) |               |               | Bezerro Nelore de 8 meses com 165kg (5,5@) |               |               |
|--------------------|----------------------------------|----------------|---------------|--|---------------|---------------|---|---------------|---------------|--|---------------|---------------|
|                    | Médio                            | Máximo         | Mínimo        | Médio  | Máximo        | Mínimo        | Médio                                     | Máximo        | Mínimo        | Médio                                      | Máximo        | Mínimo        |
| <b>Mato Grosso</b> | <b>914,19</b>                    | <b>1100,00</b> | <b>750,00</b> | <b>778,60</b>                                | <b>900,00</b> | <b>600,00</b> | <b>674,19</b>                             | <b>800,00</b> | <b>550,00</b> | <b>615,81</b>                              | <b>800,00</b> | <b>520,00</b> |
| Noroeste           | 850,00                           | 860,00         | 840,00        | 710,00                                       | 760,00        | 650,00        | 636,67                                    | 650,00        | 620,00        | 593,33                                     | 600,00        | 580,00        |
| Norte              | 870,00                           | 900,00         | 840,00        | 757,78                                       | 850,00        | 700,00        | 628,89                                    | 680,00        | 550,00        | 576,67                                     | 600,00        | 520,00        |
| Nordeste           | 912,50                           | 1000,00        | 750,00        | 762,50                                       | 850,00        | 600,00        | 662,50                                    | 720,00        | 550,00        | 645,00                                     | 800,00        | 530,00        |
| Médio-Norte        | 850,00                           | 850,00         | 850,00        | 650,00                                       | 650,00        | 650,00        | 620,00                                    | 620,00        | 620,00        | 580,00                                     | 580,00        | 580,00        |
| Oeste              | 913,33                           | 1000,00        | 800,00        | 808,33                                       | 900,00        | 700,00        | 693,33                                    | 750,00        | 650,00        | 625,00                                     | 680,00        | 600,00        |
| Centro-Sul         | 938,46                           | 1050,00        | 820,00        | 803,08                                       | 900,00        | 720,00        | 704,62                                    | 800,00        | 640,00        | 632,31                                     | 700,00        | 570,00        |
| Sudeste            | 964,29                           | 1100,00        | 850,00        | 791,43                                       | 850,00        | 670,00        | 690,00                                    | 750,00        | 620,00        | 625,71                                     | 650,00        | 530,00        |

Fonte: Imea

### PREÇOS DAS FÊMEAS PARA REPOSIÇÃO (R\$/cabeça) – de 10 a 14 de maio

| Região             | Vaca Nelore de 315 kg (10,5@) |               |               | Novilha Nelore de 18 meses com 255 kg (8,5@) |               |               | Bezerra Nelore de 12 meses com 180 kg (6@) |               |               | Bezerra Nelore de 8 meses com 150 kg (5@) |               |               |
|--------------------|-------------------------------|---------------|---------------|--|---------------|---------------|--|---------------|---------------|---|---------------|---------------|
|                    | Médio                         | Máximo        | Mínimo        | Médio  | Máximo        | Mínimo        | Médio                                      | Máximo        | Mínimo        | Médio                                     | Máximo        | Mínimo        |
| <b>Mato Grosso</b> | <b>741,67</b>                 | <b>950,00</b> | <b>550,00</b> | <b>583,81</b>                                | <b>700,00</b> | <b>400,00</b> | <b>483,33</b>                              | <b>600,00</b> | <b>350,00</b> | <b>424,05</b>                             | <b>530,00</b> | <b>310,00</b> |
| Noroeste           | 733,33                        | 770,00        | 680,00        | 580,00                                       | 600,00        | 570,00        | 453,33                                     | 460,00        | 450,00        | 400,00                                    | 420,00        | 380,00        |
| Norte              | 760,00                        | 900,00        | 600,00        | 555,56                                       | 700,00        | 450,00        | 470,00                                     | 600,00        | 420,00        | 413,33                                    | 480,00        | 350,00        |
| Nordeste           | 732,50                        | 800,00        | 600,00        | 550,00                                       | 600,00        | 400,00        | 475,00                                     | 550,00        | 350,00        | 405,00                                    | 460,00        | 310,00        |
| Médio-Norte        | 770,00                        | 770,00        | 770,00        | 570,00                                       | 570,00        | 570,00        | 450,00                                     | 450,00        | 450,00        | 380,00                                    | 380,00        | 380,00        |
| Oeste              | 733,33                        | 800,00        | 650,00        | 618,33                                       | 660,00        | 550,00        | 486,67                                     | 540,00        | 400,00        | 430,00                                    | 480,00        | 350,00        |
| Centro-Sul         | 756,15                        | 950,00        | 650,00        | 606,15                                       | 700,00        | 500,00        | 503,08                                     | 600,00        | 450,00        | 441,54                                    | 530,00        | 400,00        |
| Sudeste            | 696,67                        | 800,00        | 550,00        | 570,00                                       | 650,00        | 500,00        | 483,33                                     | 580,00        | 450,00        | 428,33                                    | 500,00        | 380,00        |

Fonte: Imea

### PREÇOS DOS PRINCIPAIS CORTES DE CARNE BOVINA NO ATACADO (R\$/kg)

| Corte              | 2009 | 2010 |      |      |      |      |     |     |     |     |     |     |     | Variação dos preços |         |                    |       |        |       |
|--------------------|------|------|------|------|------|------|-----|-----|-----|-----|-----|-----|-----|---------------------|---------|--------------------|-------|--------|-------|
|                    |      | jan  | fev  | mar  | abr  | mai  | jun | jul | ago | set | out | nov | dez | Dez09/<br>Abr10     | Jan/Abr | 2009 até<br>Abr/10 |       |        |       |
| Traseiro com osso  | 5,99 | 6,28 | 6,08 | 6,18 | 6,23 | 6,35 |     |     |     |     |     |     |     |                     |         |                    | 6,01% | 1,93%  | 6,01% |
| Dianteiro com osso | 3,91 | 3,51 | 3,59 | 3,97 | 3,99 | 3,91 |     |     |     |     |     |     |     |                     |         |                    | 0,06% | -1,82% | 0,06% |
| Ponta de agulha    | 3,80 | 3,51 | 3,61 | 3,69 | 3,77 | 3,92 |     |     |     |     |     |     |     |                     |         |                    | 3,16% | 4,03%  | 3,16% |
| Carcaça casada     | 4,88 | 4,79 | 4,76 | 4,97 | 5,02 | 5,04 |     |     |     |     |     |     |     |                     |         |                    | 3,36% | 0,42%  | 3,36% |

Fonte: Imea

### PREÇOS DOS PRINCIPAIS CORTES DE CARNE BOVINA NO VAREJO (R\$/kg)

| Corte              | 2009         | 2010         |             |             |             |      |      |      |      |      |      |      | Variação dos preços |                 |                 |                      |  |
|--------------------|--------------|--------------|-------------|-------------|-------------|------|------|------|------|------|------|------|---------------------|-----------------|-----------------|----------------------|--|
|                    |              | Jan.         | Fev.        | Mar.        | Abr.        | Mai. | Jun. | Jul. | Ago. | Set. | Out. | Nov. | Dez.                | Abr09-<br>Abr10 | Mar10-<br>Abr10 | 2009 até<br>Abr/2010 |  |
| <b>PREÇO MÉDIO</b> | <b>10,48</b> | <b>10,81</b> | <b>9,50</b> | <b>9,73</b> | <b>9,79</b> |      |      |      |      |      |      |      |                     |                 |                 |                      |  |
| FILÉ MIGNON        | 19,21        | 22,91        | 21,65       | 21,24       | 18,46       |      |      |      |      |      |      |      |                     |                 |                 |                      |  |
| CONTRAFILÉ         | 15,41        | 17,54        | 14,68       | 16,32       | 15,57       |      |      |      |      |      |      |      |                     |                 |                 |                      |  |
| PICANHA            | 29,52        | 25,1         | 24,05       | 24,77       | 22,52       |      |      |      |      |      |      |      |                     |                 |                 |                      |  |
| ALCATRA            | 15,06        | 16,81        | 15,89       | 15,52       | 13,49       |      |      |      |      |      |      |      |                     |                 |                 |                      |  |
| COXÃO MOLE         | 12,90        | 13,25        | 11,81       | 12,09       | 12,29       |      |      |      |      |      |      |      |                     |                 |                 |                      |  |
| COXÃO DURO         | 11,18        | 11,68        | 10,98       | 10,93       | 11,18       |      |      |      |      |      |      |      |                     |                 |                 |                      |  |
| PATINHO            | 12,15        | 12,35        | 11,02       | 10,90       | 11,55       |      |      |      |      |      |      |      |                     |                 |                 |                      |  |
| ACÉM               | 8,59         | 10,83        | 7,68        | 6,99        | 7,49        |      |      |      |      |      |      |      |                     |                 |                 |                      |  |
| MÚSCULO            | 8,62         | 7,87         | 6,95        | 7,46        | 7,62        |      |      |      |      |      |      |      |                     |                 |                 |                      |  |
| COSTELA            | 6,20         | 5,34         | 4,54        | 4,99        | 6,09        |      |      |      |      |      |      |      |                     |                 |                 |                      |  |
| FRALDINHA          | 10,46        | 11,36        | 11,04       | 10,31       | 10,37       |      |      |      |      |      |      |      |                     |                 |                 |                      |  |
| LAGARTO            | 10,62        | 11,51        | 9,81        | 10,17       | 10,27       |      |      |      |      |      |      |      |                     |                 |                 |                      |  |
| MAMINHA            | 14,79        | 16,13        | 16,80       | 14,15       | 13,82       |      |      |      |      |      |      |      |                     |                 |                 |                      |  |

Fonte: APR e Imea

### REBANHO BOVINO DE MATO GROSSO POR REGIÃO (mil cabeças)

| Rebanho            | 2002          | 2003          | 2004          | 2005          | 2006          | 2007          | 2008          | 2009          | %por<br>região | Evolução<br>2002/2009(%) | Evolução<br>2008/2009(%) |
|--------------------|---------------|---------------|---------------|---------------|---------------|---------------|---------------|---------------|----------------|--------------------------|--------------------------|
| <b>Mato Grosso</b> | <b>22.251</b> | <b>24.704</b> | <b>26.004</b> | <b>26.844</b> | <b>26.172</b> | <b>25.740</b> | <b>26.021</b> | <b>27.295</b> | <b>100,0%</b>  | <b>22,7%</b>             | <b>4,9%</b>              |
| Noroeste           | 2.788         | 3.084         | 3.624         | 3.697         | 3.753         | 3.689         | 3.886         | 4.085         | 15,0%          | 46,6%                    | 5,1%                     |
| Norte              | 3.626         | 4.195         | 4.148         | 4.932         | 4.808         | 4.708         | 4.939         | 5.255         | 19,3%          | 44,9%                    | 6,4%                     |
| Nordeste           | 3.950         | 4.262         | 4.587         | 4.709         | 4.875         | 4.872         | 4.812         | 5.152         | 18,9%          | 30,4%                    | 7,1%                     |
| Médio-Norte        | 756           | 741           | 719           | 713           | 751           | 808           | 819           | 843           | 3,1%           | 11,5%                    | 3,0%                     |
| Oeste              | 3.551         | 4.018         | 4.386         | 4.213         | 4.002         | 3.837         | 3.752         | 3.872         | 14,2%          | 9,0%                     | 3,2%                     |
| Centro-Sul         | 3.053         | 3.589         | 4.120         | 4.152         | 3.888         | 3.720         | 3.660         | 3.732         | 13,7%          | 22,2%                    | 2,0%                     |
| Sudeste            | 4.527         | 4.817         | 4.422         | 4.427         | 4.095         | 4.105         | 4.153         | 4.356         | 16,0%          | -3,8%                    | 4,9%                     |

Fonte: Indea; Elaboração: Imea

### UTILIZAÇÃO DA CAPACIDADE INDUSTRIAL INSTALADA (%) – Plantas SIF construídas em Mato Grosso

| Região             | jan/10       | fev/10       | mar/10 | abr/10 | mai/10 | jun/10 | jul/10 | ago/10 | set/10 | out/10 | nov/10 | dez/10 | Média anual  |              |
|--------------------|--------------|--------------|--------|--------|--------|--------|--------|--------|--------|--------|--------|--------|--------------|--------------|
|                    |              |              |        |        |        |        |        |        |        |        |        |        | 2010         | 2009         |
| <b>Mato Grosso</b> | <b>51,4%</b> | <b>51,2%</b> |        |        |        |        |        |        |        |        |        |        | <b>51,3%</b> | <b>42,7%</b> |
| Noroeste           | 56,7%        | 54,8%        |        |        |        |        |        |        |        |        |        |        | 55,7%        | 42,7%        |
| Norte              | 56,8%        | 61,7%        |        |        |        |        |        |        |        |        |        |        | 59,2%        | 42,7%        |
| Nordeste           | 22,6%        | 21,7%        |        |        |        |        |        |        |        |        |        |        | 22,1%        | 42,7%        |
| Médio-Norte        | 65,7%        | 72,3%        |        |        |        |        |        |        |        |        |        |        | 69,0%        | 42,7%        |
| Oeste              | 20,9%        | 23,5%        |        |        |        |        |        |        |        |        |        |        | 22,2%        | 42,7%        |
| Centro-Sul         | 54,1%        | 52,7%        |        |        |        |        |        |        |        |        |        |        | 53,4%        | 42,7%        |
| Sudeste            | 61,2%        | 63,7%        |        |        |        |        |        |        |        |        |        |        | 62,4%        | 42,7%        |

Fonte: Imea e Indea

### ABATE TOTAL MENSAL POR REGIÃO DE ORIGEM (mil cabeças)

| Região             | jan/10 | fev/10 | mar/10 | abr/10 | mai/10 | jun/10 | jul/10 | ago/10 | set/10 | out/10 | nov/10 | dez/10 | Total 2010     | Média mensal |       |        |
|--------------------|--------|--------|--------|--------|--------|--------|--------|--------|--------|--------|--------|--------|----------------|--------------|-------|--------|
|                    |        |        |        |        |        |        |        |        |        |        |        |        |                | 2010         | 2009  | Dif. % |
| <b>Mato Grosso</b> | 378,2  | 340,8  | 392,1  |        |        |        |        |        |        |        |        |        | <b>1.111,1</b> | 370,4        | 348,5 | 6,3%   |
| Noroeste           | 41,7   | 40,1   | 57,2   |        |        |        |        |        |        |        |        |        | <b>138,9</b>   | 46,3         | 42,7  | 8,5%   |
| Norte              | 83,4   | 78,4   | 79,6   |        |        |        |        |        |        |        |        |        | <b>241,3</b>   | 80,4         | 65,6  | 22,7%  |
| Nordeste           | 63,3   | 53,0   | 63,4   |        |        |        |        |        |        |        |        |        | <b>179,7</b>   | 59,9         | 60,8  | -1,5%  |
| Médio-Norte        | 20,9   | 10,5   | 13,9   |        |        |        |        |        |        |        |        |        | <b>45,4</b>    | 15,1         | 14,8  | 2,1%   |
| Oeste              | 64,4   | 63,9   | 73,6   |        |        |        |        |        |        |        |        |        | <b>201,9</b>   | 67,3         | 65    | 3,6%   |
| Centro-Sul         | 46,4   | 34,3   | 43,2   |        |        |        |        |        |        |        |        |        | <b>123,9</b>   | 41,3         | 41,2  | 0,2%   |
| Sudeste            | 58,0   | 60,6   | 61,3   |        |        |        |        |        |        |        |        |        | <b>179,9</b>   | 60,0         | 58,4  | 2,7%   |

Fonte: Indea; Elaboração: Imea

### PERCENTUAL DE ABATE DE FÊMEAS POR REGIÃO DE ORIGEM (%)

| Região             | jan/10        | fev/10        | mar/10        | abr/10 | mai/10 | jun/10 | jul/10 | ago/10 | set/10 | out/10 | nov/10 | dez/10 | Total2010     | Média mensal  |              |
|--------------------|---------------|---------------|---------------|--------|--------|--------|--------|--------|--------|--------|--------|--------|---------------|---------------|--------------|
|                    |               |               |               |        |        |        |        |        |        |        |        |        |               | 2009          | Dif. pp      |
| <b>Mato Grosso</b> | <b>34,05%</b> | <b>40,31%</b> | <b>41,24%</b> |        |        |        |        |        |        |        |        |        | <b>38,51%</b> | <b>35,50%</b> | <b>3,03%</b> |
| Noroeste           | 38,36%        | 44,19%        | 46,23%        |        |        |        |        |        |        |        |        |        | 43,28%        | 38,50%        | 4,42%        |
| Norte              | 30,28%        | 36,05%        | 42,42%        |        |        |        |        |        |        |        |        |        | 36,15%        | 36,00%        | 0,25%        |
| Nordeste           | 42,24%        | 46,98%        | 44,07%        |        |        |        |        |        |        |        |        |        | 44,28%        | 41,30%        | 3,13%        |
| Médio-Norte        | 14,54%        | 35,92%        | 39,80%        |        |        |        |        |        |        |        |        |        | 27,25%        | 22,80%        | 7,29%        |
| Oeste              | 31,33%        | 33,43%        | 35,64%        |        |        |        |        |        |        |        |        |        | 33,57%        | 29,10%        | 4,37%        |
| Centro-Sul         | 35,70%        | 43,46%        | 38,39%        |        |        |        |        |        |        |        |        |        | 38,79%        | 40,20%        | -1,02%       |
| Sudeste            | 36,19%        | 43,65%        | 41,19%        |        |        |        |        |        |        |        |        |        | 40,41%        | 34,00%        | 6,34%        |

Fonte: Indea; Elaboração: Imea

### EXPORTAÇÕES MATO-GROSSENSES DE CARNE EM VOLUME (toneladas de equivalente carcaça)

| Região         | jan 2010      | fev 2010      | Mar 2010      | abr 2010 | mai 2010 | jun 2010 | jul 2010 | ago 2010 | set 2010 | out 2010 | nov 2010 | dez 2010 | Total 2010    | Média mensal  |               |               |
|----------------|---------------|---------------|---------------|----------|----------|----------|----------|----------|----------|----------|----------|----------|---------------|---------------|---------------|---------------|
|                |               |               |               |          |          |          |          |          |          |          |          |          |               | 2010          | 2009          | Dif. %        |
| <b>Total</b>   | <b>14.886</b> | <b>14.577</b> | <b>17.774</b> |          |          |          |          |          |          |          |          |          | <b>47.237</b> | <b>15.746</b> | <b>15.472</b> | <b>21,93%</b> |
| União Europeia | 700           | 972           | 702           |          |          |          |          |          |          |          |          |          | 2.374         | 791           | 946           | -27,82%       |
| Oriente Médio  | 4.407         | 4.835         | 5.191         |          |          |          |          |          |          |          |          |          | 14.433        | 4.811         | 2.817         | 7,36%         |
| China          | 1.342         | 1.872         | 1.984         |          |          |          |          |          |          |          |          |          | 5.198         | 1.733         | 1.469         | 5,97%         |
| Rússia         | 3.539         | 2.924         | 5.384         |          |          |          |          |          |          |          |          |          | 11.847        | 3.949         | 5.312         | 84,12%        |
| Venezuela      | 2.328         | 1.989         | 66            |          |          |          |          |          |          |          |          |          | 4.383         | 1.461         | 1.729         | -96,69%       |
| Outros países  | 2.569         | 1.986         | 4.449         |          |          |          |          |          |          |          |          |          | 9.004         | 3.001         | 3.198         | 124,01%       |

Fonte: Secex; Elaboração: Imea

### EXPORTAÇÕES MATO-GROSSENSES DE CARNE EM VALOR (mil US\$ FOB)

| Região         | jan 2010      | fev 2010      | Mar 2010      | abr 2010 | mai 2010 | jun 2010 | jul 2010 | ago 2010 | set 2010 | out 2010 | nov 2010 | dez 2010 | Total 2010     | Média mensal  |               |               |
|----------------|---------------|---------------|---------------|----------|----------|----------|----------|----------|----------|----------|----------|----------|----------------|---------------|---------------|---------------|
|                |               |               |               |          |          |          |          |          |          |          |          |          |                | 2010          | 2009          | Dif. %        |
| <b>Total</b>   | <b>41.916</b> | <b>41.789</b> | <b>47.975</b> |          |          |          |          |          |          |          |          |          | <b>131.680</b> | <b>43.893</b> | <b>39.417</b> | <b>14,80%</b> |
| União Europeia | 3.017         | 4.708         | 3.617         |          |          |          |          |          |          |          |          |          | 11.342         | 3.781         | 4.315         | -23,18%       |
| Oriente Médio  | 13.716        | 14.222        | 14.990        |          |          |          |          |          |          |          |          |          | 42.928         | 14.309        | 7.977         | 5,40%         |
| China          | 3.357         | 4.784         | 5.185         |          |          |          |          |          |          |          |          |          | 13.326         | 4.442         | 3.568         | 8,39%         |
| Rússia         | 8.424         | 7.251         | 13.508        |          |          |          |          |          |          |          |          |          | 29.183         | 9.728         | 11.464        | 86,29%        |
| Venezuela      | 7.299         | 6.567         | 164           |          |          |          |          |          |          |          |          |          | 14.030         | 4.677         | 5.010         | -97,50%       |
| Outros países  | 6.103         | 4.257         | 10.511        |          |          |          |          |          |          |          |          |          | 20.871         | 6.957         | 7.083         | 146,91%       |

Fonte: Secex; Elaboração: Imea

### EXPORTAÇÕES BRASILEIRAS POR ESTADO DE ORIGEM (toneladas de equivalente carcaça)

| Estado             | 2004             | 2005             | 2006             | 2007             | 2008             | 2009             | 2010*          | Market Share   |                |                |
|--------------------|------------------|------------------|------------------|------------------|------------------|------------------|----------------|----------------|----------------|----------------|
|                    |                  |                  |                  |                  |                  |                  |                | 2010*          | 2009           | 2004-2009      |
| <b>Brasil</b>      | <b>1.462.559</b> | <b>1.683.755</b> | <b>1.903.203</b> | <b>1.990.500</b> | <b>1.633.467</b> | <b>1.450.377</b> | <b>340.138</b> | <b>100,00%</b> | <b>100,00%</b> | <b>100,00%</b> |
| São Paulo          | 1.033.445        | 1.007.783        | 946.907          | 992.257          | 734.858          | 598.980          | 144.684        | 42,54%         | 41,30%         | 52,49%         |
| Mato Grosso        | 67.711           | 119.705          | 252.826          | 279.539          | 213.447          | 185.663          | 48.555         | 14,28%         | 12,80%         | 11,05%         |
| Goiás              | 109.026          | 140.119          | 277.474          | 301.420          | 204.920          | 188.282          | 39.167         | 11,52%         | 12,98%         | 12,06%         |
| Mato Grosso do Sul | 65.327           | 165.932          | 27.114           | 40.132           | 121.634          | 157.254          | 34.394         | 10,11%         | 10,84%         | 5,70%          |
| Rondônia           | 9.547            | 26.015           | 64.722           | 127.824          | 118.864          | 58.510           | 15.479         | 4,55%          | 4,03%          | 4,01%          |
| Minas Gerais       | 27.050           | 50.230           | 112.900          | 115.566          | 85.094           | 98.290           | 19.807         | 5,82%          | 6,78%          | 4,83%          |
| Rio Grande do Sul  | 78.426           | 96.797           | 155.277          | 84.271           | 84.191           | 66.223           | 14.945         | 4,39%          | 4,57%          | 5,58%          |
| Outros Estados     | 72.026           | 77.174           | 65.983           | 49.492           | 70.459           | 97.175           | 23.107         | 6,79%          | 6,70%          | 4,27%          |

\* Janeiro a abril

Fonte: Secex; Elaboração: Imea

### ROTA DE ESCOAMENTO DAS EXPORTAÇÕES MATO-GROSSENSES DE CARNE (mil US\$ FOB)

| PORTO DE SAÍDA | 2008           | 2009           | 2010*         | Participação de cada porto |                |                |
|----------------|----------------|----------------|---------------|----------------------------|----------------|----------------|
|                |                |                |               | 2008                       | 2009           | 2010           |
| <b>Total</b>   | <b>633.622</b> | <b>461.719</b> | <b>49.636</b> | <b>100,00%</b>             | <b>100,00%</b> | <b>100,00%</b> |
| SANTOS (SP)    | 426.003        | 311.322        | 33.499        | 67,20%                     | 70,90%         | 67,49%         |
| ITAJAÍ (SC)    | 98.090         | 33.385         | 3.844         | 15,50%                     | 5,80%          | 7,75%          |
| PARANAGUÁ (PR) | 92.280         | 106.726        | 11.306        | 14,60%                     | 19,90%         | 22,78%         |
| OUTROS PORTOS  | 17.248         | 10.286         | 986           | 2,70%                      | 3,30%          | 1,99%          |

\* Janeiro a abril

Fonte: Secex; Elaboração: Imea

#### FOI NOTÍCIA

- Confinamento é opção também para médios e pequenos (A Gazeta – 10/5);
- Preço da arroba do bezerro continuará firme (Folha de Londrina – 10/5);
- Meio Ambiente: Frigoríficos de Mato Grosso assinam hoje Termo de Ajuste de Conduta (Portal DBO/SP – 11/5);
- Pasto para gado já está mais escasso (Jornal Folha de S. Paulo – 12/5);
- Pecuaristas devem vacinar contra aftosa (Jornal Estado de S. Paulo – 12/5)
- Acordo entre frigoríficos e MPF em MT (Jornal Valor Econômico – 13/5);
- Confinamento menor (Jornal Valor Econômico – 14/5);

#### INDICADOR ATUAL ANTERIOR

|                 |       |       |
|-----------------|-------|-------|
| SELIC (ao ano)  | 9,50% | 8,75% |
| TJLP (ao ano)   | 6,00% | 6,25% |
| IPCA 02/10      | 0,57% | 0,52% |
| IPCA 12 meses   | 5,14% | 5,05% |
| IGP-DI 02/10    | 0,72% | 0,63% |
| IGP-DI 12 meses | 2,93% | 2,25% |



**Presidente:** Rui Carlos Ottoni Prado  
**Superintendente:** Seneri Kernbeis Paludo  
**Elaboração:** Otávio L. M. Celidonio, Daniel L. Ferreira, Alexandre Ribeiro e Carlos Ivam

**Equipe técnica:** Benencil Filho, Emerson Moura, Fagner Gomes, Laryana Miranda, Luana Camila Almeida, Mayara Infantino, Maria Amélia Tirloni, Sergio Pasqualli, Stefânia Pasqualotto.