

MÃOS ATADAS: De acordo com o USDA - Departamento Americano de Agricultura, as novas projeções de demanda de algodão por parte da China têm sustentado os preços dos contratos futuros na Bolsa de Nova Iorque. Segundo o Departamento, a China, maior consumidora da commodity no mundo, ampliará seu consumo em 28% a partir do segundo semestre, o que favorece principalmente os EUA, já que, por enquanto, o Brasil não tem condições de suprir a nova demanda oriunda da Ásia, pois de acordo com a estimativa da Conab - Companhia Nacional de Abastecimento, a produção da safra 09/10 será apenas 5% maior do que a registrada na safra anterior.

PLUMA DE ALGODÃO - MT (R\$/@)

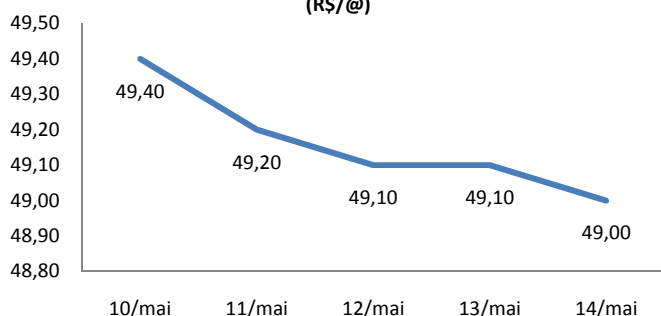

Fonte: Imea

— Sapezal

ALGODÃO - CEPEA/ESALQ (R\$/@)

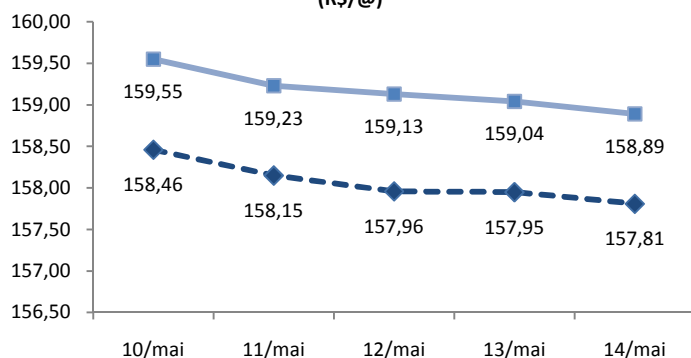

Fonte: Cepea/Esalq

—◆— À vista —■— 8 dias

MERCADO INTERNO

MATO GROSSO: Seguindo tendência das semanas anteriores, o preço da pluma de algodão comercializada em Mato Grosso continua em queda. Em Sapezal, a cotação da pluma começou a semana valendo R\$ 49,40/@, mas após desvalorizações quase diárias a cotação daquela cidade terminou o período valendo R\$ 49,00/@. Perdas de R\$ 0,40/@ durante a semana, e de R\$ 1,10/@ no mês.

SÃO PAULO: Com desvalorização acumulada em 2% durante maio, o Indicador Cepea/Esalq já apresenta sinais de estabilidade, pois com a aproximação da nova safra o mercado vê-se com expectativa, fato que auxilia o equilíbrio de preços no momento. O Indicador à vista iniciou a semana cotado a centavos de R\$ 158,46/LP, sofrendo irrisória desvalorização durante o período: a sexta-feira fechou com o Indicador valendo centavos de R\$ 157,81/LP, queda de centavos de R\$ 0,65/lp.

MERCADO INTERNACIONAL: Apesar de o mercado internacional seguir instável, na Bolsa de Nova Iorque, alguns contratos voltaram a subir. Os contratos com vencimento em julho/10, registraram leve queda de 1%, iniciando a segunda-feira cotados a centavos de US\$ 81,04/lp, mas durante a semana desvalorizaram em centavos de US\$ 0,09/lp. Já os contratos com vencimento em dezembro/10, apresentaram ganhos de 1%, valorização de centavos de US\$ 1,1/lp durante o período. A alta pode ser atribuída às estimativas de demanda divulgada pelo USDA.

NYBOT/ICE - CONTRATOS DE ALGODÃO (centavos de US\$/lp)

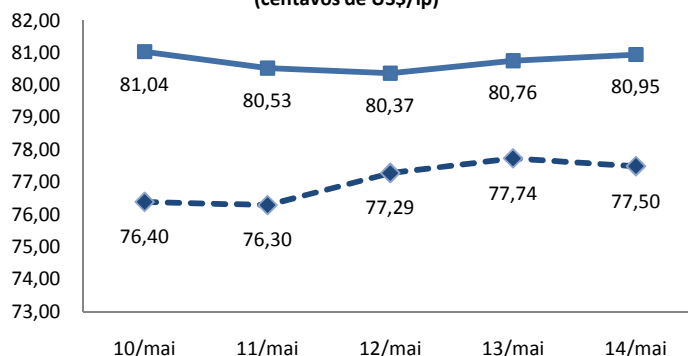

Fonte: Nybot/Ice

—■— jul/10 —◆— dez/10

Análise de Algodão

14 de maio de 2010

Número: 34

PRODUTIVIDADE DE ALGODÃO EM PLUMA (@/ha)

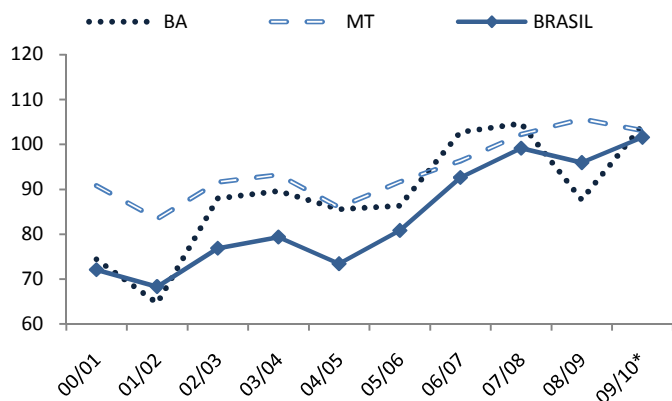

Fonte: Conab

SAFRA 09/10: Após a queda de produtividade na última safra brasileira de algodão, as perspectivas para a safra 09/10 são positivas. Isto porque, apesar da previsão de queda de 2,5% na produtividade da safra mato-grossense, a recuperação da safra baiana auxiliará na recuperação da produtividade nacional. Segundo dados da Conab, a produtividade brasileira vinha crescendo nos últimos anos, mas em função das condições climáticas sofreu queda de 3% na última safra. Para a safra 09/10 a estimativa é de recuperação de 6%.

EXPORTAÇÃO: Os papéis estão invertidos, é o que demonstra o acompanhamento das exportações do algodão mato-grossense feitos pelo Secex. Segundo o instituto, as embarcações feitas pelo porto de Paranaguá no primeiro trimestre de 2010 ultrapassaram em 16% as embarcações feitas pelo porto de Santos. Isto porque nos meses de fevereiro e março as exportações de algodão feitas pelo porto paranaense superaram as exportações feitas pelo porto paulista em 22% e 49% respectivamente. De acordo com o órgão, foram raras as vezes em que Santos embarcou menos pluma que Paranaguá.

EXPORTAÇÃO POR PORTO - MT (mil toneladas)

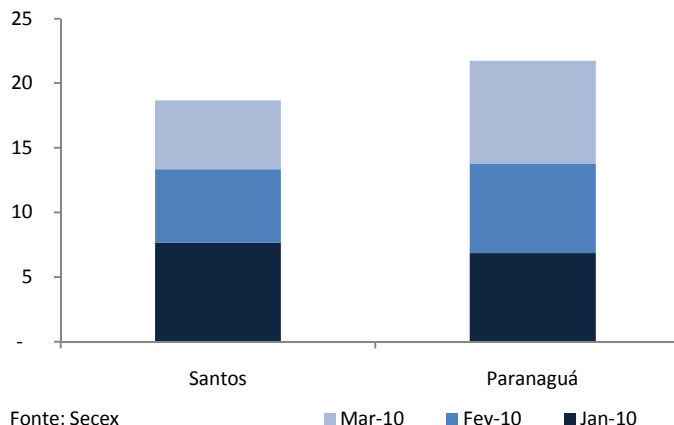

Fonte: Secex

MERTIN 400 - CAMPO VERDE (US\$/Lt)

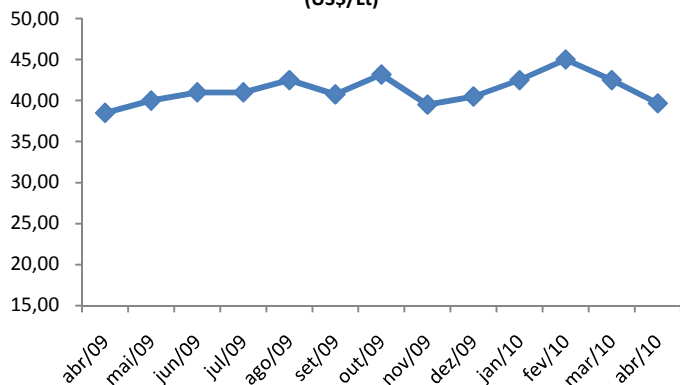

Fonte: Imea

INSUMOS: Próximo do fim do ciclo da cultura do algodoeiro, parte das preocupações dos produtores se volta às doenças fúngicas. Em Campo Verde, região Sudeste do estado, o preço do fungicida Mertin 400 continuou caindo, desta vez, em 7% se comparado a março, sendo comercializado a US\$ 39,67/lit na média. Mesmo com as recentes quedas no preço, o produto ainda está mais caro que no mesmo período do ano passado, quando era comercializado a US\$ 38,50/lit, valor 3% abaixo do praticado hoje.

Estatística – Algodão

14 de maio de 2010

Número: 34

ALGODÃO: PREÇO PLUMA

Municípios	Segunda-feira	Terça-feira	Quarta-feira	Quinta-feira	Sexta-feira	*Variação Semanal	**Variação Mensal
Rondonópolis	R\$ 50,30	R\$ 50,10	R\$ 50,00	R\$ 50,00	R\$ 49,90	-1,0%	-2,0%
Sorriso	R\$ 49,60	R\$ 49,40	R\$ 49,30	R\$ 49,30	R\$ 49,20	-1,0%	-2,0%
C.N.Parecis	R\$ 49,50	R\$ 49,30	R\$ 49,20	R\$ 49,20	R\$ 49,10	-1,0%	-2,0%
Cuiabá	R\$ 50,20	R\$ 50,00	R\$ 49,90	R\$ 49,90	R\$ 49,80	-1,0%	-2,0%
Campo Verde	R\$ 50,20	R\$ 50,00	R\$ 49,90	R\$ 49,90	R\$ 49,80	-1,0%	-2,0%

Variação de Preço: 14/05 versus * 07/05 e **16/04

Valores em R\$/@

Fonte: Imea

NÚMEROS DA SEMANA

Municípios	Segunda-feira	Terça-feira	Quarta-feira	Quinta-feira	Sexta-feira	*Variação Semanal	**Variação Mensal
Dólar ⁽¹⁾	1,78	1,78	1,77	1,77	1,80	-2,1%	2,3%
Algodão NY ⁽²⁾	81,04	80,53	80,37	80,76	80,95	-0,6%	-0,8%

Variação de Preço: 14/05 versus * 07/05 e **16/04

Contratos de Algodão Vencimento: Julho 2010

Valores em ⁽¹⁾R\$/US\$, ⁽²⁾Cents de US\$/LP

Fonte: Nybot/Ice

ALGODÃO: PREÇO CAROÇO

Municípios	12/04 a 16/04	19/04 a 23/04	26/04 a 30/04	03/05 a 07/05	07/05 a 14/05	*Variação Semanal	**Variação Mensal
Lucas do Rio Verde	R\$ 270,00	R\$ 270,00	R\$ 225,00	R\$ 252,50	R\$ 252,50	0%	-6%
Campo Novo do Parecis	R\$ 275,00	R\$ 275,00	R\$ 220,00	R\$ 250,00	R\$ 250,00	0%	-9%
Primavera do Leste	R\$ 305,00	R\$ 305,00	R\$ 260,00	R\$ 295,00	R\$ 295,00	0%	-3%

Variação de Preço: 14/05 versus * 07/05 e **16/04

Valores em R\$/t

Fonte: Imea

ALGODÃO: FRETE

Origem / Destino	CAMPO VERDE	DIAMANTINO	PEDRA PRETA	RONDONÓPOLIS	SAPEZAL	SORRISO
PARANAGUÁ	R\$ 200,00	R\$ 241,00	R\$ 202,50	R\$ 201,00	R\$ 252,00	R\$ 249,50
SANTOS	R\$ 210,00	R\$ 247,00	R\$ 205,00	R\$ 203,50	R\$ 255,50	R\$ 252,50
SÃO PAULO	R\$ 200,00	R\$ 230,00	R\$ 197,50	R\$ 195,00	R\$ 250,50	R\$ 245,00
NORDESTE DE SC	R\$ 207,50	R\$ 235,00	R\$ 202,50	R\$ 200,00	R\$ 255,50	R\$ 247,50

Média 1ª Quinzena Maio

Valores em R\$/t

Fonte: Imea

ALGODÃO - PREÇOS DE INSUMOS

Produtos	Campo Verde			Sorriso			Sapezal		
	Abril	Maio	Variação	Abril	Maio	Variação	Abril	Maio	Variação
Gamit (Lt)	\$ 18,33	\$ 20,70	13%	\$ 19,50	\$ 19,00	-3%	\$ 22,00	\$ 25,00	14%
Marshal (Lt)	\$ 17,25	\$ 16,65	-3%	\$ 16,60	\$ 16,96	2%	\$ 16,00	\$ 20,50	28%
Tuval (Lt)	\$ 18,00	\$ 17,75	-1%	\$ 19,69	\$ 19,70	0%	\$ 13,00	\$ 15,50	19%
Uréia	\$ 522,95	\$ 494,63	-5%	\$ 529,02	\$ 504,74	-5%	\$ 541,73	\$ 515,87	-5%

Fonte: Imea

Estatística – Algodão

14 de maio de 2010

Número: 34

CUSTO DE PRODUÇÃO DE ALGODÃO CONVENCIONAL - SAFRA 09/10
Base Novembro 2009

REGIÃO Município Referência	SUDESTE* (Campo Verde)		OESTE** (Sapezal)		MÉDIO NORTE*** (Sorriso)	
	Valor (R\$/ha)	Participação no Custo Variável	Valor (R\$/ha)	Participação no Custo Variável	Valor (R\$/ha)	Participação no Custo Variável
1. INSUMOS	R\$ 2.240,09	56,2%	R\$ 2.474,67	62,2%	R\$ 1.964,17	54,1%
Sementes	R\$ 109,44	2,7%	R\$ 96,39	2,4%	R\$ 110,22	3,0%
Semente de Algodão	R\$ 51,00	1,3%	R\$ 68,85	1,7%	R\$ 61,45	1,7%
Semente de Milheto	R\$ 58,44	1,5%	R\$ 27,54	0,7%	R\$ 48,77	1,3%
Fertilizantes	R\$ 1.098,05	27,6%	R\$ 1.344,12	33,8%	R\$ 789,57	21,8%
Corretivo de Solo	R\$ 132,56	3,3%	R\$ 56,25	1,4%	R\$ 48,20	1,3%
Macronutriente	R\$ 950,92	23,9%	R\$ 977,00	24,6%	R\$ 521,67	14,4%
Micronutriente	R\$ 14,56	0,4%	R\$ 310,88	7,8%	R\$ 219,70	6,1%
Defensivos	R\$ 1.032,60	25,9%	R\$ 1.034,15	26,0%	R\$ 1.064,38	29,3%
Fungicida	R\$ 112,33	2,8%	R\$ 206,42	5,2%	R\$ 122,38	3,4%
Herbicida	R\$ 388,02	9,7%	R\$ 216,42	5,4%	R\$ 250,88	6,9%
Inseticida	R\$ 442,76	11,1%	R\$ 500,45	12,6%	R\$ 612,60	16,9%
Outros	R\$ 89,49	2,2%	R\$ 110,86	2,8%	R\$ 78,53	2,2%
2. OPERAÇÕES AGRÍCOLAS	R\$ 742,55	18,6%	R\$ 609,75	15,3%	R\$ 776,22	21,4%
Mão de Obra	R\$ 66,10	1,7%	R\$ 78,96	2,0%	R\$ 95,25	2,6%
Preparo de Solo	R\$ 148,30	3,7%	R\$ 52,84	1,3%	R\$ 135,86	3,7%
Adubação e Semeadura	R\$ 92,15	2,3%	R\$ 50,76	1,3%	R\$ 50,51	1,4%
Aplicações de Defensivos	R\$ 61,53	1,5%	R\$ 53,33	1,3%	R\$ 63,74	1,8%
Aplicação Aérea	R\$ 45,00	1,1%	R\$ 52,00	1,3%	R\$ 45,00	1,2%
Capina Manual	R\$ 80,00	2,0%	R\$ 70,00	1,8%	R\$ 80,00	2,2%
Colheita	R\$ 208,21	5,2%	R\$ 224,44	5,6%	R\$ 223,63	6,2%
Manejo Pós Colheita	R\$ 41,26	1,0%	R\$ 27,41	0,7%	R\$ 82,23	2,3%
A - CUSTO OPERACIONAL (1 + 2)	R\$ 2.982,64	74,9%	R\$ 3.084,42	77,5%	R\$ 2.740,40	75,5%
A - CUSTO OPERACIONAL - US\$/ha	\$1.734,09		\$1.793,27		\$1.593,25	
3 - OUTROS CUSTOS	R\$ 1.000,68	25,1%	R\$ 894,78	22,5%	R\$ 888,59	24,5%
Assistência Técnica	R\$ 22,40	0,6%	R\$ 24,75	0,6%	R\$ 19,64	0,5%
Transporte da Produção	R\$ 101,76	2,6%	R\$ 97,92	2,5%	R\$ 109,72	3,0%
Armazenagem e Beneficiamento	R\$ 270,79	6,8%	R\$ 251,70	6,3%	R\$ 245,36	6,8%
Impostos	R\$ 232,82	5,8%	R\$ 211,89	5,3%	R\$ 204,77	5,6%
Seguros	R\$ 34,25	0,9%	R\$ 39,64	1,0%	R\$ 35,10	1,0%
Financiamentos	R\$ 273,98	6,9%	R\$ 223,45	5,6%	R\$ 208,61	5,7%
Custos Administrativos	R\$ 64,68	1,6%	R\$ 45,43	1,1%	R\$ 65,39	1,8%
B - CUSTOS VARIÁVEIS (1 + 2 + 3)	R\$ 3.983,32	100,0%	R\$ 3.979,20	100,0%	R\$ 3.628,99	100,0%
B - CUSTOS VARIÁVEIS - US\$/ha	\$2.315,88		\$2.313,49		\$2.109,88	
C - CUSTOS FIXOS	R\$ 609,30	-	R\$ 553,67	-	R\$ 530,89	-
C - CUSTOS FIXOS - US\$/ha	\$354,24		\$321,90		\$308,66	
Depreciação de máq. e equipam.	R\$ 224,80	-	R\$ 177,17	-	R\$ 228,40	-
Custo da terra	R\$ 384,50	-	R\$ 376,50	-	R\$ 302,49	-
CUSTO TOTAL (B+C)	R\$ 4.592,62	-	R\$ 4.532,86	-	R\$ 4.159,87	-
CUSTO TOTAL - US\$/ha	\$2.670,13		\$2.635,39		\$2.418,53	

Outros: Adjuvante, Detergente, Espalhante Adesivo, Graxa, Regulador de Crescimento

Produtividade Esperada: * 280 @/ha; **260 @/ha, ***250 @/ha.

Tx.Câmbio: R\$ 1,72

Referência: Novembro/09

Fonte: Imea

EXPORTAÇÃO TOTAL DE ALGODÃO - MT (T/US\$)

Ano/mês	2006		2007		2008		2009		2010	
	Toneladas	MM US\$	Toneladas	MM US\$	Toneladas	MM US\$	Toneladas	MM US\$	Toneladas	MM US\$
Janeiro	23.190	26.514	15.139	16.686	36.430	45.270	26.966	34.574	14.991	20.507
Fevereiro	14.119	15.576	9.510	10.701	26.653	28.814	21.230	27.608	13.348	18.039
Março	14.657	16.214	6.671	7.369	17.097	19.959	25.741	33.039	13.861	19.868
Abril	9.068	9.735	5.567	6.027	23.032	21.233	17.899	22.831		
Mai	3.092	3.482	2.200	2.166	5.084	6.380	18.265	17.821		
Junho	1.852	2.120	293	299	3.533	4.712	9.609	7.381		
Julho	2.507	2.640	3.785	4.690	4.242	5.056	3.574	4.368		
Agosto	10.019	11.000	24.013	29.732	31.930	41.041	27.764	33.459		
Setembro	19.305	21.285	40.997	50.841	56.693	74.491	33.465	46.416		
Outubro	21.748	24.305	41.287	51.534	66.442	87.287	41.860	55.497		
Novembro	27.173	30.395	47.840	54.617	40.353	52.551	22.858	31.651		
Dezembro	18.836	21.073	44.898	56.038	33.084	43.784	34.925	48.571		
Acumulado	165.565	184.337	242.200	290.699	344.571	430.577	284.155	363.217	42.199	58.414

Fonte: Secex

EXPORTAÇÃO DE ALGODÃO POR DESTINO - MATO GROSSO (T)

Destino	jan/10	fev/10	mar/10	abr/10	mai/10	jun/10	jul/10	ago/10	set/10	out/10	nov/10	dez/10	Acumulado
Indonésia	2.221	3.317	2.317										7.854
Coreia do Sul	4.822	2.713	3.397										10.932
China	441	963	1.189										2.592
Espanha	-	-	-										-
Paquistão	2.541	1.312	1.637										5.490
Coreia do Norte	-	-	-										-
Taiwan	199	496	-										695
Suíça	-	-	-										-
Tailândia	1.430	964	1.033										3.427
Argentina	156	522	469										1.147
Japão	709	1.274	2.070										4.053
Outros	2.471	1.787	1.750										6.008
Acumulado	14.991	13.348	13.861										42.199

Fonte: Secex

ESCOAMENTO DE ALGODÃO - MATO GROSSO (T)

Destino	jan/10	fev/10	mar/10	abr/10	mai/10	jun/10	jul/10	ago/10	set/10	out/10	nov/10	dez/10	Acumulado
Santos-SP	7.645	5.700	5.332										18.677
Paranaguá-PR	6.858	6.941	7.953										21.752
Imbituba-SC	-	-	-										-
Foz do Iguaçu-PR	234	707	576										1.516
Uberlândia-MG	-	-	-										-
Campinas-SP	-	-	-										-
Curitiba-PR	-	-	-										-
Outros	254	-	-										254
Não Declarado	-	-	-										-
Acumulado	14.991	13.348	13.861										42.199

Fonte: Secex

Estatística – Algodão

14 de maio de 2010

Número: 34

ALGODÃO: ESTIMATIVA DE ÁREA - SAFRA 09/10

Regiões do IMEA	Participação %	Área	Área	Área	Variação Mar/Abr	Variação Safra
		08/09 Set	09/10 Mar	09/10 Abr		
Noroeste	1%	4.307	4.544	4.544	0,0%	5,5%
Nordeste	0%	1.404	900	900	0,0%	-35,9%
Médio Norte	19%	54.813	77.823	77.823	0,0%	42,0%
Oeste	22%	75.407	88.165	88.165	0,0%	16,9%
Centro-Sul	8%	34.805	34.276	34.276	0,0%	-1,5%
Sudeste	50%	184.909	201.669	210.369	4,3%	13,8%
Mato Grosso	100%	355.644	407.377	416.077	2,1%	17,0%

Área em hectares

Fonte: Imea

ALGODÃO: ESTIMATIVA DE PRODUTIVIDADE - SAFRA 09/10

Regiões do IMEA	Participação %	Produtividade	Produtividade	Produtividade	Variação Mar/Abr	Variação Safra
		08/09 Set	09/10 Mar	09/10 Abr		
Noroeste	95,2%	3.873	3.805	3.805	0,0%	-1,8%
Nordeste	100,0%	3.500	4.000	4.000	0,0%	14,3%
Médio Norte	94,8%	3.934	3.790	3.790	0,0%	-3,6%
Oeste	98,2%	3.982	3.925	3.925	0,0%	-1,4%
Centro-Sul	98,3%	3.927	3.929	3.929	0,0%	0,1%
Sudeste	103,2%	4.206	4.127	4.121	-0,1%	-2,0%
Mato Grosso	100%	4.083	3.998	3.998	0,0%	-2,1%

Produtividade em Kg/ha

Fonte: Imea

ALGODÃO: ESTIMATIVA DE PRODUÇÃO EM CAROÇO - SAFRA 09/10

Regiões do IMEA	Participação %	Produção	Produção	Produção	Variação Mar/Abr	Variação Safra
		08/09 Set	09/10 Mar	09/10 Abr		
Noroeste	1,1%	16.682	17.288	17.288	0,0%	3,6%
Nordeste	0,2%	4.913	3.600	3.600	0,0%	-26,7%
Médio Norte	18,1%	215.618	294.985	294.985	0,0%	36,8%
Oeste	21,2%	300.276	346.035	346.035	0,0%	15,2%
Centro-Sul	8,3%	136.670	134.672	134.672	0,0%	-1,5%
Sudeste	51,1%	777.793	832.217	867.017	4,2%	11,5%
Mato Grosso	100%	1.451.952	1.628.797	1.628.797	2,1%	14,6%

Produção em toneladas

Fonte: Imea

Estatística – Algodão

14 de maio de 2010

Número: 34

ALGODÃO: ESTIMATIVA DE PLANTIO - SAFRA 08/09

Regiões do Imea	Noroeste	Nordeste	Médio-Norte	Oeste	Centro-Sul	Sudeste	Mato Grosso
11/dez	16%	15%	2%	10%	16%	19%	15%
29/jan	73%	100%	70%	72%	85%	40%	71%
05/fev	97%	100%	96%	95%	100%	60%	93%
12/fev	100%	100%	100%	100%	100%	97%	100%
19/fev	100%	100%	100%	100%	100%	100%	100%

Fonte: Imea

ALGODÃO: ESTIMATIVA DE COLHEITA - SAFRA 08/09

Regiões do Imea	Noroeste	Nordeste	Médio-Norte	Oeste	Centro-Sul	Sudeste	Mato Grosso
18/jun	0%	0%	2%	3%	3%	1%	2%
25/jun	0%	0%	4%	7%	6%	4%	5%
02/jul	3%	6%	12%	18%	14%	12%	13%
09/jul	8%	11%	20%	25%	22%	18%	20%
16/jul	15%	20%	35%	37%	37%	33%	34%
23/jul	24%	31%	45%	48%	48%	43%	44%
30/jul	32%	40%	54%	52%	57%	54%	53%
06/ago	50%	50%	64%	66%	66%	72%	68%
13/ago	57%	60%	73%	74%	78%	80%	77%
20/ago	69%	72%	85%	83%	87%	90%	87%
27/ago	81%	84%	96%	92%	94%	95%	94%
03/set	94%	96%	100%	96%	99%	99%	98%
10/set	100%	100%	100%	100%	100%	100%	100%

Fonte: Imea

INDICADOR

ATUAL

ANTERIOR

SELIC (ao ano)	9,50%	8,75%
TJLP (ao ano)	6,00%	6,25%
IPCA 03/10	0,52%	0,78%
IPCA 12 meses	5,05%	4,73%
IGP-DI 03/10	0,63%	1,09%
IGP-DI 12 meses	2,25%	0,78%



Presidente: Rui Carlos Ottoni Prado
Superintendente: Seneri Kernbeis Paludo
Elaboração: Luana Camila F. de Almeida

Equipe Técnica: Alexandre Ribeiro, Anamaria Gaudêncio, Benancil Filho, Carlos Ivam, Daniel Ferreira, Emerson Moura, Fagner Gomes, Laryana Miranda, Mayara Infantino, Maria Amélia Tirloni, Marina Graebin, Otávio Celidonio, Sérgio Pasqualli, Stefânia Pasqualotto.