

Soja - Análise

07 de maio de 2010

Número: 101

SAFRA 2010/11: Com o encerramento do ciclo produtivo da 2009/10 da soja em Mato Grosso, começam então os preparativos para a próxima safra que inclui compra dos insumos e, conseqüentemente, começam a rodar as primeiras fixações futuras, que já atingiram 55% da necessidade. Ao que tudo indica, a safra 2010/11 deve seguir a mesma linha do ano anterior que entrou o mês de julho com apenas 5% da safra comprometida, contra 20% de 2008/09. Na semana anterior, quando Chicago voltou a bater na casa dos US\$ 10,00/bushel, alguns compradores entraram no mercado indicando preços para entrega em fevereiro de 2011 entre US\$ 16,00/sc e US\$ 16,20 em Sapezal, US\$ 14,50 em Sorriso e US\$ 16,30/sc em Campo Verde. Apesar dos preços estarem próximos dos praticados atualmente, os negócios têm sido pontuais ou até mesmo isolados. Essa lentidão é apontada como preocupante pelos analistas de mercado no Seminário Perspectivas para o Agronegócio, organizado pela BM&F, pois estes dizem que o mercado tende a se manter nos níveis atuais ou até mesmo menores na próxima safra e por isso consideram importante que os produtores aproveitem os repiques de mercado para negociar.

Preços de Soja - Máximos e mínimos praticados por compradores nas principais regiões do Estado (R\$ saca de 60 kg)

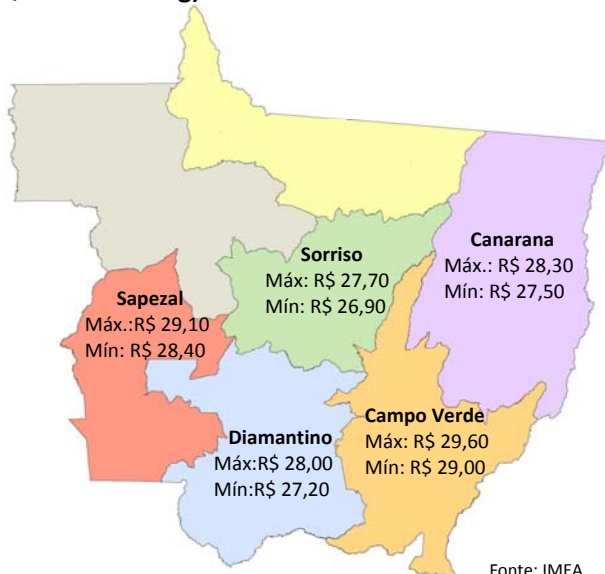

OESTE: Em Campo Novo o melhor preço indicado na semana foi R\$ 28,50/sc. Já em Sapezal, os preços variaram entre R\$ 28,40/sc e R\$ 29,10/sc, sem eventuais negócios.

MÉDIO-NORTE: Em Nova Mutum o preço indicado foi de R\$ 28,20/sc. Já em Sorriso a melhor indicação de preço foi de R\$ 27,70/sc. Em Lucas do Rio Verde os preços variaram entre R\$ 27,00/sc e R\$ 27,90/SC, com poucos negócios reportados na semana.

SUDESTE: Em Rondonópolis o melhor preço indicado foi de R\$ 30,40/sc. Já em Campo Verde, a melhor indicação da semana foi de R\$ 29,60/sc, e em Primavera a saca foi indicado a R\$ 30,20.

NORDESTE: Canarana indicou o melhor preço a R\$ 28,30/sc, com poucos negócios reportados na semana,.

CENTRO-SUL: Em Diamantino os preços praticados na semana não superaram R\$ 28,00/sc, com índices de poucos negócios.

MERCADO INTERNACIONAL: O mês de maio começa com queda de 26 pontos no contrato julho e volta à casa dos 9 dólares o bushel. O mesmo iniciou a semana cotado a US\$ 9,86/bu e encerrou valendo US\$ 9,60/bu, distante 4,1% dos US\$ 10,00/bu da semana anterior, queda que reflete principalmente o clima quase perfeito que tem beneficiado o plantio nas lavouras americanas. Em contrapartida o dólar, que trabalhou o mês de abril oscilando entre 1,74 e 1,80 e chegou a bater na quinta-feira (07) R\$ 1,90, no entanto encerrou cotado a R\$ 1,84.

Soja Cbot para Mai/10 (US\$/Bushel)

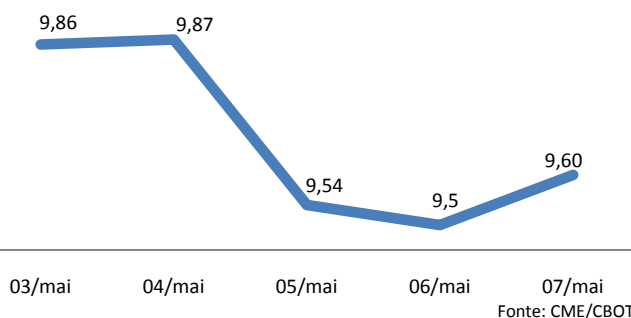

Soja - Análise

07 de maio de 2010

Número: 101

Valor por tonelada de óleo - 1º trimestre do ano (US\$/ton)

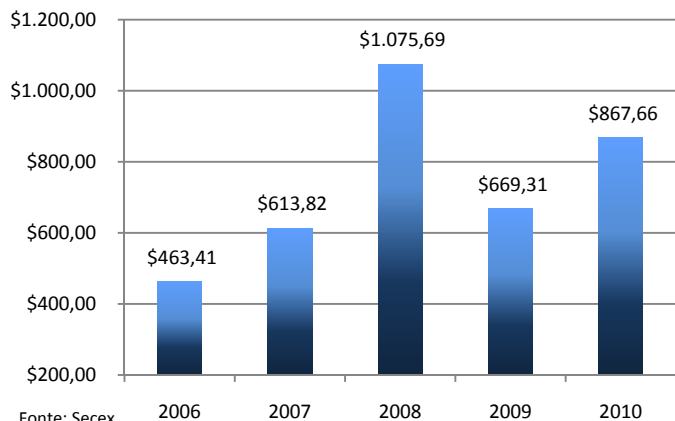

EXPORTAÇÃO TRIMESTRAL DE ÓLEO DE SOJA: Encerrado o primeiro trimestre do ano, podemos observar que Mato Grosso exportou o menor volume de óleo de soja das últimas cinco safras. Em 2010 foram exportadas 1,99 mil toneladas do produto, contra 88,99 mil toneladas do ano anterior, volume 44,70 vezes inferior. Em 2006 foram exportadas 109,13 mil toneladas, volume 98% maior que no ano vigente. No entanto neste ano os vendedores receberam o segundo melhor preço médio deste histórico, US\$ 867,66 por tonelada. Em 2008, o preço pago por tonelada do óleo era de US\$ 1.075,69/t. Para nível de comparação, observa-se que apesar do volume atual ser muito inferior àquele exportado em 2006, o preço médio trimestral pago pela tonelada é 30% superior que o daquele período.

QUADRO DE OFERTA E DEMANDA AMERICANO DE SOJA:

Conforme divulgado pelo USDA no início de abril, a safra 2009/10 está praticamente encerrada, restando apenas a Argentina que ainda falta colher 30% da área. Confirmando-se com números bastante diferentes em relação à 2008/09. A produção americana aumentou em 13,3%, justificada também pelo aumento da área plantada em 685 mil hectares, o que resultou em uma relação de estoque/consumo de 10% ou 36 dias de consumo. Com isso os olhares se voltam para a próxima safra que já começou no hemisfério norte, onde os trabalhos seguem a todo vapor beneficiados pelo tempo quase perfeito. Os estados mais adiantados são Mississippi com 68% e Louisiana com 41%. Na próxima terça-feira o USDA divulgará seu relatório mensal de Oferta e Demanda e espera-se que confirme mais esse recorde.

QUADRO DE OFERTA E DEMANDA AMERICANO DE SOJA

Safra	Safra 08/09	Safra 09/10	Varição %
Estoques iniciais	5,6	3,7	-33,7%
Produção	80,7	91,4	13,3%
Importações	0,4	0,4	11,1%
Consumo total	48,0	51,1	6,5%
Exportações	34,9	39,3	12,6%
Estoques finais	3,8	5,1	35,6%
Estoque/Consumo	7,8%	10,0%	27,4%

Fonte: USDA

Evolução do Plantio de Soja nos EUA

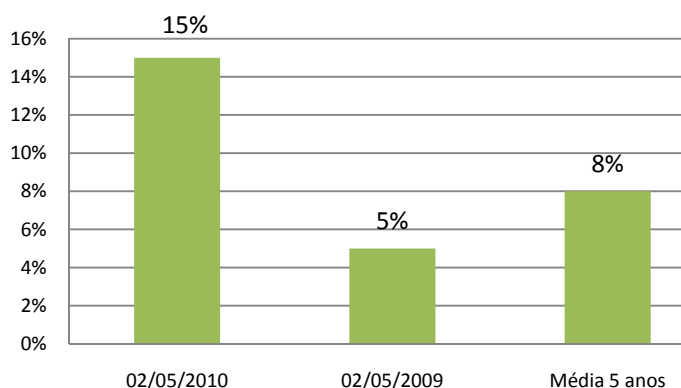

SEM FRONTEIRAS: Em apenas uma semana, desde o início do plantio, a soja atingiu 15% da área estimada nos Estados Unidos, resultado da combinação de um clima favorável com propriedades com tamanho médio pequeno e, também, com a utilização de maquinários com tecnologia de ponta. O clima durante esta última ajudou a impulsionar ainda mais as atividades. As previsões meteorológicas, no entanto, indicam dias frios no final de semana, além de possibilidade de geadas. Mesmo assim, os produtores estão otimistas, com grande expectativa com relação às produtividades das duas culturas. Na última safra a produtividade média de soja fechou em 46 sc/ha. (Anamaria Gaudencio Martins)

O Boletim de Grãos é uma publicação semanal do IMEA – Instituto Mato-grossense de Economia Agropecuária.
Sugestões e críticas poderão ser enviadas para o e-mail: imea-mt@imea.com.br

Soja - Estatísticas

07 de maio de 2010

Número: 101

PREÇOS DE SOJA

Municípios	Segunda-feira	Terça-feira	Quarta-feira	Quinta-feira	Sexta-feira	Varição semanal	Varição mensal
Sorriso	26,90	27,20	27,40	27,70	27,60	1%	10%
Sapezal	28,40	28,60	28,80	29,00	29,10	1%	8%
Campo Verde	29,00	29,20	29,40	29,70	29,60	1%	8%
Diamantino	27,20	27,50	27,70	27,90	28,00	1%	6%
Canarana	27,50	27,70	27,90	28,10	28,30	1%	6%
Paranaguá	35,04	37,84	38,43	39,10	38,97	3%	7%

Unidade: R\$/sc, valor sem desconto de impostos.

Varição semanal relação preço de sexta versus sexta anterior

Varição mensal relação preço de 07/04..

Fonte: IMEA/Cepea. Esalq

FARELO E ÓLEO DE SOJA

Origem	Produto	Valor	Varição semanal
Rondonópolis	Farelo	417,00	-4%
	Óleo*	1800,00	-3%

Unidade: média semanal de preços em R\$/t sem impostos.

Varição semanal relação preço de segunda versus 08/04.

*Degomado.

Fonte: IMEA

FRETES AO CAMINHONEIRO

Origem	Destino	Valor	Varição semanal	Varição mensal
Rondonópolis	Paranaguá	150,00	0%	-8%
Sorriso	Rondonópolis	63,50	0%	-16%
Sorriso	Paranaguá	185,00	-3%	-16%
Sapezal	Porto Velho	88,00	0%	-5%
Canarana	Santos	165,00	2%	-2%

Unidade: média semanal de preços em R\$/t com impostos.

Varição mensal relação preço de segunda versus 08/04.

Fonte: IMEA

NÚMEROS DA SEMANA

Dados	Referência	Unidades	Segunda-feira	Terça-feira	Quarta-feira	Quinta-feira	Sexta-feira	Varição semanal	Varição mensal
Dólar	Spot	R\$/US\$	1,73	1,75	1,79	1,86	1,84	7%	5%
Prêmios	mai/10	US\$/Bushel	0,23	0,25	0,25	0,25	0,25	32%	14%
Soja CBOT	mai/10	US\$/Bushel	9,94	9,83	9,85	9,79	9,60	-3%	0%
Soja BM&F	mai/10	R\$/sc/Paranaguá	22,25	22,15	21,29	21,90	22,10	0%	4%

Fonte: BACEN, Corretoras, BM&F e CBOT/CME.

PREÇOS DE INSUMOS SOJA

Municípios	Sorriso			Campo Verde			Sapezal								
	Produtos	Março	Abril	Varição	Março	Abril	Varição	Março	Abril	Varição					
Nimbus (Lt)	\$	3,00	\$	3,40	13%	\$	4,33	\$	4,33	0%	\$	4,50	\$	4,50	0%
2,4 D (Lt)	\$	5,07	\$	4,54	-10%	\$	4,33	\$	5,00	15%	\$	4,43	\$	4,73	7%
PrioriXtra (Lt)	\$	59,00	\$	60,33	2%	\$	64,00	\$	65,67	3%	\$	59,85	\$	57,50	-4%
Folicur (Lt)	\$	18,67	\$	19,00	2%	\$	16,75	\$	16,00	-4%	\$	13,75	\$	13,25	-4%
Standak (Lt)	\$	155,67	\$	147,50	-5%	\$	162,50	\$	159,00	-2%	\$	150,00	\$	145,00	-3%

Fonte: IMEA

Soja - Estatísticas

07 de maio de 2010

Número: 101

SOJA: ESTIMATIVA DE ÁREA – SAFRA 09/10.

Regiões do IMEA	Participação %	Área 08/09	Área 09/10 Março	Área 09/10 Abril	Variação Mensal	Variação Anual
Noroeste	4,2%	211.000	261.200	261.200	0,0%	23,8%
Norte	0,7%	30.100	44.000	44.000	0,0%	46,2%
Nordeste	10,1%	501.780	617.350	628.350	1,8%	25,2%
Médio-Norte	39,7%	2.329.500	2.466.000	2.466.000	0,0%	5,9%
Oeste	15,3%	904.400	948.200	948.200	0,0%	4,8%
Centro-Sul	6,6%	386.200	409.100	409.100	0,0%	5,9%
Sudeste	23,5%	1.341.180	1.460.600	1.460.600	0,0%	8,9%
Mato Grosso	100,0%	5.704.160	6.206.450	6.217.450	0,2%	9,0%

Unidade: Área em hectares

SOJA: ESTIMATIVA DE PRODUTIVIDADE - SAFRA 09/10.

Regiões do IMEA	Diferença em relação a MT	Produtividade 08/09	Produtividade 09/10 Março	Produtividade 09/10 Abril	Variação Mensal	Variação Anual
Noroeste	-143	2.916	2.898	2.898	0,0%	-0,6%
Norte	-50	2.944	2.991	2.991	0,0%	1,6%
Nordeste	51	3.088	3.092	3.026	-2,1%	-2,0%
Médio-Norte	97	3.092	3.138	3.128	-0,3%	1,2%
Oeste	-158	3.055	2.883	2.859	-0,8%	-6,4%
Centro-Sul	-161	2.999	2.880	2.880	0,0%	-4,0%
Sudeste	-11	3.004	3.030	3.026	-0,1%	0,7%
Mato Grosso	-	3.052	3.041	3.026	-0,5%	-0,8%

Unidade: Produtividade em Kg/ha

SOJA: ESTIMATIVA DE PRODUÇÃO - SAFRA 09/10.

Regiões do IMEA	Participação %	Produção 08/09	Produção 09/10 Março	Produção 09/10 Abril	Variação Mensal	Variação Anual
Noroeste	4,0%	615.240	757.070	757.070	0,0%	23,1%
Norte	0,7%	88.596	131.614	131.614	0,0%	48,6%
Nordeste	10,1%	1.549.273	1.909.080	1.901.640	-0,4%	22,7%
Médio-Norte	41,0%	7.203.120	7.738.920	7.714.740	-0,3%	7,1%
Oeste	14,4%	2.762.861	2.733.759	2.711.064	-0,8%	-1,9%
Centro-Sul	6,3%	1.158.270	1.178.119	1.178.119	0,0%	1,7%
Sudeste	23,5%	4.029.475	4.425.546	4.420.446	-0,1%	9,7%
Mato Grosso	100%	17.406.835	18.874.108	18.814.693	-0,3%	8,1%

Unidade: Produção em ton.

SOJA: ESTIMATIVA DE COMERCIALIZAÇÃO SAFRA 09/10

Regiões do IMEA	Noroeste	Norte	Nordeste	Médio-Norte	Oeste	Centro-Sul	Sudeste	Mato Grosso
Área	261.200	44.000	628.350	2.466.000	948.200	409.100	1.460.600	6.217.450
Produção	757.070	131.614	1.901.640	7.714.740	2.711.064	1.178.119	4.420.446	18.814.693
Jun./09	2,00%	3,30%	1,30%	8,40%	7,00%	1,00%	2,70%	5,40%
Jul./09	3,50%	4,80%	10,20%	13,80%	17,00%	12,70%	9,70%	12,50%
Ago./09	9,00%	14,80%	21,90%	20,40%	19,90%	21,50%	16,10%	19,00%
Set./09	11,50%	25,60%	25,00%	24,20%	22,70%	25,90%	18,90%	22,50%
Out./09	18,00%	29,50%	27,80%	30,30%	31,30%	32,50%	27,00%	29,10%
Nov./09	31,10%	30,00%	37,00%	25,00%	36,00%	30,00%	32,00%	30,00%
Dez./09	36,60%	44,50%	42,80%	51,80%	45,70%	46,00%	36,50%	45,40%
Jan./10	37,50%	50,90%	44,90%	54,70%	51,40%	50,60%	39,70%	48,80%
Fev./10	39,20%	53,30%	52,40%	59,60%	58,50%	54,30%	46,10%	54,40%
Mar./10	46,70%	60,90%	58,10%	67,30%	68,50%	61,40%	57,10%	63,00%
Abr./10	57,90%	68,90%	67,00%	73,40%	76,90%	66,60%	63,10%	69,90%
Safra 08/09 Abr/09	62,80%	77,60%	69,00%	80,50%	70,70%	72,90%	66,20%	73,40%

*Unidades: Área em hectares e Produção em toneladas.

Dados de área: Abr/10

SOJA ESTIMATIVA SEMANAL DE COLHEITA SAFRA 09/10

Regiões do IMEA	Noroeste	Norte	Nordeste	Médio-Norte	Oeste	Centro-Sul	Sudeste	Mato Grosso
Área	261.200	44.000	628.350	2.466.000	948.200	409.100	1.460.600	6.217.450
07/jan.	0,0%	0,0%	0,0%	1,7%	4,0%	0,9%	0,7%	1,5%
14/jan.	0,0%	1,0%	0,0%	2,9%	6,0%	2,9%	1,9%	2,7%
21/jan.	1,0%	7,2%	0,4%	7,5%	12,3%	5,8%	4,6%	6,5%
28/jan.	9,2%	9,2%	2,4%	10,9%	15,1%	8,9%	8,5%	10,0%
04/fev.	16,7%	19,3%	4,0%	20,4%	19,8%	15,9%	16,6%	17,4%
11/fev.	20,3%	25,9%	7,0%	30,9%	26,3%	23,2%	23,9%	25,2%
18/fev.	26,7%	39,1%	10,4%	43,9%	32,2%	29,9%	32,0%	34,3%
25/fev.	36,3%	56,9%	17,4%	63,2%	46,4%	42,2%	47,9%	50,0%
04/mar.	46,3%	67,8%	22,0%	76,6%	63,5%	50,4%	58,9%	62,0%
11/mar.	60,8%	82,8%	33,8%	88,6%	77,9%	69,4%	79,2%	77,0%
19/mar	93,7%	97,1%	73,1%	98,6%	94,1%	90,2%	92,3%	93,1%
25/mar	98,6%	99,0%	89,6%	99,1%	98,8%	98,2%	98,9%	98,0%
31/mar	100,0%	100,0%	93,5%	99,5%	99,0%	99,0%	99,1%	98,7%
07/abr	100,0%	100,0%	95,5%	99,8%	99,0%	99,2%	99,4%	99,1%
15/abr	100,0%	100,0%	97,8%	100,0%	100,0%	100,0%	100,0%	99,8%
Safra 08/09 15-abr	100,0%	100,0%	87,1%	99,9%	99,8%	99,7%	96,1%	98,0%

Fonte: IMEA

O Boletim de Grãos é uma publicação semanal do IMEA – Instituto Mato-grossense de Economia Agropecuária.
Sugestões e críticas poderão ser enviadas para o e-mail: imea-mt@imea.com.br

Soja – Estatísticas

07 de maio de 2010

Número: 101

CUSTO DE PRODUÇÃO DE SOJA - EFETIVO - SAFRA 09/10

Base Março 2010

REGIÕES DO IMEA MUNICÍPIO REFERÊNCIA	SUDESTE CAMPO VERDE**	NORDESTE CANARANA**	CENTRO-SUL DIAMANTINO*	OESTE SAPEZAL*	MÉDIO-NORTE SORRISO*
PRODUTIVIDADE (sc/ha)	50,5	51,5	48	48,1	52,3
1. INSUMOS (R\$/ha)	R\$ 901,41	R\$ 793,46	R\$ 801,23	R\$ 745,86	R\$ 711,72
Sementes	R\$ 167,13	R\$ 175,25	R\$ 93,21	R\$ 103,40	R\$ 104,81
Semente de Soja	R\$ 146,50	R\$ 131,25	R\$ 80,83	R\$ 91,25	R\$ 84,19
Semente de Milheto	R\$ 20,63	R\$ 44,00	R\$ 12,38	R\$ 12,15	R\$ 20,63
Fertilizantes	R\$ 346,43	R\$ 361,95	R\$ 332,93	R\$ 368,81	R\$ 336,74
Corretivos de Solo	R\$ 29,33	R\$ 34,75	R\$ 25,33	R\$ 34,50	R\$ 27,50
Micronutrientes	R\$ 310,67	R\$ 320,78	R\$ 301,17	R\$ 331,18	R\$ 302,82
Micronutrientes	R\$ 6,42	R\$ 6,42	R\$ 6,42	R\$ 3,12	R\$ 6,42
Defensivos	R\$ 387,86	R\$ 256,26	R\$ 375,09	R\$ 273,65	R\$ 270,17
Fungicidas	R\$ 176,95	R\$ 105,17	R\$ 153,96	R\$ 120,78	R\$ 95,99
Herbicidas	R\$ 105,34	R\$ 56,51	R\$ 98,19	R\$ 68,81	R\$ 64,00
Inseticidas	R\$ 83,10	R\$ 80,87	R\$ 91,49	R\$ 75,11	R\$ 95,73
Adjuvantes	R\$ 22,46	R\$ 13,71	R\$ 31,45	R\$ 8,95	R\$ 14,45
2. OPERAÇÕES AGRÍCOLAS (R\$/ha)	R\$ 186,16	R\$ 159,45	R\$ 170,56	R\$ 181,42	R\$ 202,01
Mão de Obra	R\$ 25,74	R\$ 20,95	R\$ 22,95	R\$ 23,96	R\$ 30,09
Gradagem Aradora	R\$ 37,00	R\$ 29,71	R\$ 36,24	R\$ 36,02	R\$ 36,78
Gradagem Niveladora	R\$ 18,32	R\$ 14,68	R\$ 17,95	R\$ 17,84	R\$ 18,22
Adução e Semeadura	R\$ 37,81	R\$ 25,95	R\$ 27,19	R\$ 38,28	R\$ 28,49
Aplicações	R\$ 25,64	R\$ 31,77	R\$ 25,28	R\$ 25,18	R\$ 22,97
Colheita	R\$ 39,07	R\$ 33,04	R\$ 38,42	R\$ 37,62	R\$ 62,90
Dessecação Pós Colheita	2,580518	3,346854167	2,53541	2,52252164	2,56763
A - CUSTO OPERACIONAL (1 + 2)	R\$ 1.087,57	R\$ 952,92	R\$ 971,79	R\$ 927,28	R\$ 913,73
CUSTO OPERACIONAL US\$	R\$ 610,99	R\$ 535,35	R\$ 545,95	R\$ 520,94	R\$ 513,33
3 - OUTROS CUSTOS (R\$/ha)	R\$ 320,87	R\$ 345,80	R\$ 267,67	R\$ 282,88	R\$ 320,73
Assistência Técnica	R\$ 9,01	R\$ 7,93	R\$ 8,01	R\$ 7,46	R\$ 7,12
Transporte da Produção	R\$ 55,55	R\$ 51,50	R\$ 33,60	R\$ 38,48	R\$ 36,61
Armazenagem e Beneficiamento	R\$ 43,71	R\$ 60,67	R\$ 52,49	R\$ 56,24	R\$ 55,00
Impostos	R\$ 53,72	R\$ 55,50	R\$ 49,40	R\$ 51,59	R\$ 52,56
Seguros	5,7786811	4,19756435	4,4427913	5,34571265	5,3170282
Financiamentos	R\$ 73,82	R\$ 70,05	R\$ 74,48	R\$ 69,33	R\$ 66,16
Custos Administrativos	79,27792328	95,955	45,24586537	54,4334277	97,97549792
B - CUSTOS VARIÁVEIS (1 + 2 + 3)	R\$ 1.408,44	R\$ 1.298,71	R\$ 1.239,46	R\$ 1.210,16	R\$ 1.234,47
CUSTOS VARIÁVEIS US\$	R\$ 791,26	R\$ 729,61	R\$ 696,32	R\$ 679,86	R\$ 693,52
C - CUSTOS FIXOS (R\$/ha)	230,9196333	209,8574083	199,1194667	244,653488	227,5614333
CUSTOS FIXOS US\$	\$129,73	\$117,90	\$111,86	\$137,45	\$127,84
Depreciação de máq. e equipam.	R\$ 43,39	R\$ 33,16	R\$ 35,08	R\$ 40,04	R\$ 43,53
Custo da terra	R\$ 187,53	R\$ 176,70	R\$ 164,04	R\$ 204,61	R\$ 184,03
CUSTO TOTAL R\$ (B+C)	R\$ 1.639,36	R\$ 1.508,57	R\$ 1.438,58	R\$ 1.454,81	R\$ 1.462,03
CUSTO TOTAL US\$	R\$ 920,99	R\$ 847,51	R\$ 808,19	R\$ 817,31	R\$ 821,36

Considerações:

* Estimativa para Soja Convencional

** Estimativa para Soja Transgênica

Tx.Câmbio Média Mensal: R\$ 1,78

Referência: Março/10

Fonte: IMEA

Soja - Estatísticas

07 de maio de 2010

Número: 101

EXPORTAÇÃO TOTAL DE SOJA EM GRÃO - MATO GROSSO (T/US\$)

Ano/mês	2005		2006		2007		2008		2009		2010	
	Toneladas	MMUS\$	Toneladas	MMUS\$	Toneladas	MM US\$	Toneladas	MM US\$	Toneladas	MM US\$	Toneladas	MM US\$
Janeiro	188.233	40,176	422.991	106,081	246.806	63,764	304.102	130,614	340.279	150,819	86.151	41,702
Fevereiro	241.780	52,649	599.501	141,512	340.939	88,684	129.376	56,577	437.800	163,902	536.281	215,981
Março	909.185	199,705	1.457.448	341,007	944.069	255,846	737.258	306,155	1.627.539	596,538	1.617.954	614.759.528
Abril	1.209.560	270,954	1.211.097	270,918	1.306.427	348,73	1.422.749	580,588	1.822.194	610,794		
Maio	1.010.455	230,137	1.036.410	227,168	853.921	220,736	1.527.131	628,721	1.601.717	595,103		
Junho	1.081.734	255,399	556.050	123,391	757.118	201,137	1.170.725	473,421	1.708.687	721,405		
Julho	918.826	226,399	1.270.396	285,496	574.516	154,181	1.107.519	500,768	1.281.830	567,825		
Agosto	1.094.179	270,507	1.088.109	246,256	649.357	182,374	673.321	345,549	921.760	411,205		
Setembro	945.668	231,058	757.823	170,675	355.631	106,491	502.828	221,246	366.313	165,630		
Outubro	697.171	168,09	796.773	179,651	357.963	115,306	467.266	233,34	323.758	139,810		
Novembro	351.630	85,302	494.906	116,361	253.471	83,669	265.200	123,304	32.184	15,913		
Dezembro	437.969	106,144	229.095	54,776	181.920	68,305	353.591	149,575	183.825	88,540		
ACUMULADO	9.086.389	2.136,52	9.920.599	2.263,29	6.822.137	1.889,22	8.661.067	3.749,86	10.647.885	4.227,48	2.240.386	614.759.786

Fonte: Secex

EXPORTAÇÕES DE SOJA EM GRÃO DE MATO GROSSO POR DESTINO (t)

	jan/10	fev/10	mar/10	abr/10	mai/10	jun/10	jul/10	ago/10	set/10	out/10	nov/10	dez/10	ACUMULADO
CHINA	-	216.203	1.099.110										1.315.313
HOLANDA	-	79.336	122.493										201.829
ESPANHA	-	64.307	-										64.307
ITÁLIA	-	21.563	26.554										48.117
TAILÂNDIA	-	1.894,00	-										1.894
REINO UNIDO	16.109	60.101	53.461										129.671
NORUEGA	25.244	31.405	-										56.649
ALEMANHA	-	-	-										-
PORTUGAL	-	15.402	8.020										23.422
BÉLGICA	-	-	-										-
COREIA DO SUL	-	-	-										-
JAPÃO	-	-	-										-
SUÍÇA	-	-	-										-
OUTROS	44.798	46.069	308.316										399.183
TOTAL	86.151	536.281	1.617.954										2.240.386

Fonte: Secex

ESCOAMENTO DA SOJA EM GRÃO DE MATO GROSSO (t)

Portos	jan/10	fev/10	mar/10	abr/10	mai/10	jun/10	jul/10	ago/10	set/10	out/10	nov/10	dez/10	ACUMULADO
Paranaguá - PR	311	53.276	162.253										215.840
Santos - SP	15.930	295.860	1.023.297										1.335.088
Manaus - AM	69.910	77.374	110.348										257.632
São Francisco do Sul - SC	-	99,75	63113,484										63.213
Vitória - ES	-	33.043	166.785										199.828
Cáceres - MT	-	-	-										-
São Luís - MA	-	-	-										-
Santarém - PA	-	76.628	92.157										168.785
Itajaí - SC	-	-	-										-
Porto de Rio Grande - RS	-	-	-										-
TOTAL	86.151	536.281	1.617.954										2.240.386

Fonte: Secex

O Boletim de Grãos é uma publicação semanal do IMEA – Instituto Mato-grossense de Economia Agropecuária.
Sugestões e críticas poderão ser enviadas para o e-mail: imea-mt@imea.com.br

EXPORTAÇÃO TOTAL DE FARELO - MATO GROSSO (T/US\$)

Ano/mês	2005		2006		2007		2008		2009		2010	
	Toneladas	MMUS\$	Toneladas	MMUS\$	Toneladas	US\$/fob	Toneladas	MM US\$	Toneladas	MM US\$	Toneladas	MM US\$
Janeiro	209.859	41,33	261.893	57,267	286.746	63,242	139.650	47,141	388.483	129,834	234.040	96,464
Fevereiro	249.445	47,312	160.212	32,718	154.815	34,286	149.709	51,888	83.192	29,85	236.069	89,302
Março	295.880	56,091	362.751	73,482	220.291	52,238	269.961	92,594	292.867	96,78	560.183	199.504
Abril	393.533	77,251	208.825	40,064	228.923	52,513	235.998	84,298	401.384	130,645		
Mai	397.519	78,771	193.555	35,866	396.325	85,922	423.955	150,204	340.268	123,432		
Junho	374.664	75,404	180.557	34,545	216.132	47,307	321.488	117,187	406.498	167,422		
Julho	402.487	80,409	376.474	73,498	300.881	68,3	391.286	152,748	387.432	166,709		
Agosto	247.090	53,131	321.544	66,701	311.305	73,266	237.146	90,486	346.716	144,807		
Setembro	314.219	68,58	286.454	54,895	264.855	65,415	343.604	136,485	320.460	134,06		
Outubro	227.460	47,784	215.092	43,562	282.870	82,448	318.004	109,133	338.480	139,821		
Novembro	373.578	80,144	199.997	42,641	151.850	47,439	342.049	123,337	268.846	110,588		
Dezembro	203.216	42,352	220.380	48,869	173.789	53,47	232.340	74,438	224.311	90,646		
ACUMULADO	3.688.950	748,557	2.987.735	604,109	2.988.781	725,846	3.405.191	1229,94	3.798.939	1.464,60	1.030.293	199.689,46

Fonte:Secex

EXPORTAÇÃO TOTAL DE ÓLEO - MATO GROSSO

Ano/mês	2005		2006		2007		2008		2009		2010	
	Toneladas	MM US\$	Toneladas	MM US\$	Toneladas	MM US\$	Toneladas	MM US\$	Toneladas	MM US\$	Toneladas	MM US\$
Janeiro	45.974	23,2	30.469	13,547	2.236	1,427	28.728	31,128	36.880	25,713	120	150,704
Fevereiro	54.424	25,655	18.845	8,406	20.116	12,279	18.470	19,601	6.055	4,745	850	688,621
Março	46.869	22,474	59.816	28,619	29.497	18,12	17.692	19,075	46.059	29,106	1.020	888,115
Abril	33.326	16,032	19.479	9,223	31.350	19,995	24.404	30,809	34.563	28,803		
Mai	90.477	43,884	19.624	9,438	62.186	39,783	34.273	44,015	55.284	42,638		
Junho	76.311	35,244	16.678	8,472	32.741	23,224	42.036	55,715	24.219	21,017		
Julho	130.146	58,738	70.794	34,436	33.340	24,648	47.244	63,194	64.968	54,210		
Agosto	63.211	28,796	56.284	29,223	57.682	45,823	26.338	33,087	63.566	54,619		
Setembro	45.631	20,998	37.946	19,892	33.557	27,685	81.137	93,697	33.098	24,566		
Outubro	76.629	36,324	69.596	37,084	50.815	44,408	48.851	50,98	19.363	14,032		
Novembro	66.178	30,66	9.270	4,827	21.803	19,831	51.914	48,749	16.968	13,753		
Dezembro	71.484	32,67	44.617	28,177	14.378	14,3	21.019	17,586	1.869	1,7265		
ACUMULADO	800.661	374,676	453.419	231,345	389.702	291,525	442.113	507,636	402.891	314,928	1.991	1727,440

Fonte:Secex

Presidente: Rui Carlos Ottoni Prado
Superintendente: Seneri Kernbeis Paludo
Elaboração: Maria Amélia Tirloni



Equipe Técnica: Anamaria Martins, Alexandre Ribeiro, Benancil Filho, Carlos Ivam, Daniel Ferreira, Emerson Moura, Fagner Gomes, Joice Magalhães, Luana Almeida, Marina Graebin, Mayara Infantino, Otávio Celidonio, Sergio Pasqualli e Stefânia Pasqualotto.

INDICADOR	ATUAL	ANTERIOR
SELIC (ao ano)	9,50%	8,75%
TJLP (ao ano)	6,00%	6,25%
IPCA 04/10	0,57%	0,52%
IPCA 12 meses	5,14%	5,05%
IGP-DI 04/10	0,72%	0,63%
IGP-DI 12 meses	2,93%	2,25%