

## Milho - Análise

30 de abril de 2010

Número: 100

**QUEBRA NA SAFRA:** A irregularidade das chuvas é uma realidade preocupante em todo o Estado, em algumas praças acompanhadas pelo Imea a seca se prolonga por mais de 20 dias e em algumas chega a completar um mês de estiagem. Em Campo Novo do Parecis, de acordo com a Somar Meteorologia, o acumulado de chuvas para o mês de abril é de 84 mm, 52 % inferior à média meteorológica. A situação é ainda mais crítica em Sorriso, onde o desvio chega a 95% com o acumulado de apenas 7,3 mm. Esse cenário já afetou o potencial produtivo do que está em desenvolvimento, com isso fez-se necessário rever as projeções de produtividade. As estimativas de produtividade sofreram decréscimo de pouco mais de 8% em relação à estimativa do mês anterior, que antes era estimada em 4.773 kg/ha (79,5 sacas/ha) e passa agora para 4.365 kg/ha (72,7 sacas/ha). A situação preocupa ainda mais porque mesmo com queda de 14% na produtividade em relação à safra passada, a produção do cereal no Estado deverá superar a safra anterior em 2,7%, devendo ser colhidas 8,7 milhões de toneladas. Com isso as perdas no campo não causarão diminuição da oferta. Não suficiente, resta ainda constatar que os custos de produção distribuídos por saca serão maiores, o que diminui ainda mais a renda do produtor.

**MERCADO DISPONÍVEL:** O mercado interno de milho manteve-se praticamente estável durante todo o mês de abril nas principais regiões mato-grossenses. A saca em Sorriso que iniciou o mês cotada a R\$ 6,50 encerrou valendo R\$ 7,00, sem maiores negociações. O preço indicado pelos compradores no município está em média 41% menor comparado com o mesmo período do ano passado, quando em média a saca era comercializada a R\$ 11,87. A disparidade nos preços em abril se estende a todas as praças acompanhadas. Houve destaque para Alto Araguaia, onde compradores de segunda linha negociaram pequenos volumes com preço de até R\$ 12,00/sc. Em Nova Mutum o melhor preço indicado na semana foi de R\$ 8,00 e em Campo Verde o mínimo indicado foi de R\$ 10,50/sc, porém sem reportes de negócios.

Comparativo de preços Sorriso (R\$/sc)

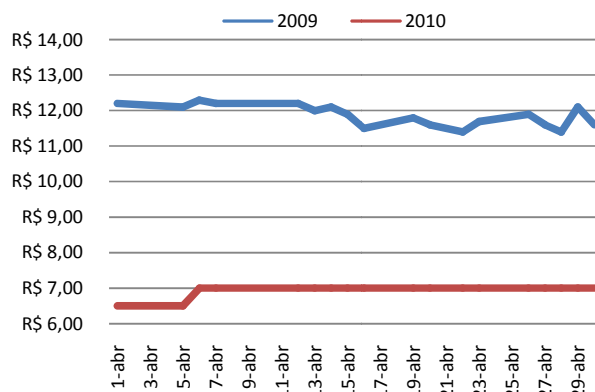

Fonte: IMEA

Destino de 2ª Safra de Milho - Mato Grosso (mil toneladas)

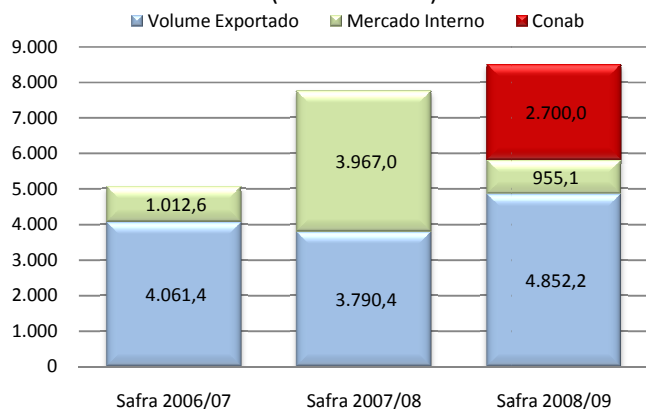

Fonte: SECEX

**EXPORTAÇÃO DE MILHO DE MATO GROSSO:** O estado embarcou desde jul./09 até mar./10 mais de 4,8 milhões de toneladas, o que representa 57% do volume total produzido na 2ª Safra 08/09. Até o momento verifica-se que desta produção cerca de 11% foi destinada ao mercado nacional. Com destaque para o diferencial deste ano, resta um volume estocado em Mato Grosso pela Conab, que representa 32% da produção. Vale a comparação com as safras anteriores: no mesmo período referente à 2ª safra de 06/07 da produção de 5 milhões de toneladas, 4 milhões foram exportados, restando 20% no mercado interno. Já na 2ª safra 07/08, foram produzidas 7,7 milhões de toneladas, das quais 49% foram destinadas ao exterior, tendo como principais destinos Portugal, Espanha e Holanda.



# BOLETIM SEMANAL

## Milho - Estatísticas

30 de abril de 2010

Número: 100

### PREÇOS DE MILHO

Municípios	Segunda-feira	Terça-feira	Quarta-feira	Quinta-feira	Sexta-feira	Varição semanal	Varição mensal
Sorriso	7,00	7,00	7,00	7,00	7,00	0%	8%
Sapezal	7,00	7,00	7,00	7,00	7,00	0%	1%
Campo Verde	10,50	10,50	10,50	10,50	10,50	0%	24%
Diamantino	7,50	7,50	7,50	7,50	7,50	0%	7%
Canarana	9,50	9,50	9,50	9,50	9,50	6%	12%

Unidade: R\$/sc, valor sem desconto de impostos.

Varição semanal relação preço de sexta versus sexta anterior.

Varição mensal relação preço de 23/03.

Fonte: IMEA

### NÚMEROS DA SEMANA

Dados	Referência	Unidades	Segunda-feira	Terça-feira	Quarta-feira	Quinta-feira	Sexta-feira	Varição semanal	Varição mensal
Dólar	Spot	R\$/US\$	1,74	1,76	1,75	1,73	1,73	-2%	-3%
Milho CBOT	mai/10	US\$/Bushel	3,56	3,52	3,59	3,59	6,62	0%	1%
Milho BM&F	mai/10	R\$/sc/Paranaguá	18,45	18,50	18,40	18,50	18,30	-1%	-1%

Fonte: Bacen, Corretoras, BM&F e CBOT/CME

### PREÇOS DE INSUMOS MILHO

Municípios	Sorriso			Campo Verde						
	Produtos	Março	Abril	Varição	Março	Abril	Varição			
Semente Hib. Simples (Saca)	R\$	9,75	R\$	9,50	-3%	R\$	9,50	R\$	11,87	25%
Cropstar (Lt)	R\$	94,03	R\$	92,40	-2%	R\$	80,00	R\$	90,00	13%
Atrazina (Lt)	R\$	3,97	R\$	4,27	8%	R\$	4,00	R\$	4,67	17%
Lannate BR (Lt)	R\$	8,17	R\$	7,67	-6%	R\$	8,50	R\$	8,50	0%
Opera (Lt)	R\$	33,33	R\$	33,67	1%	R\$	34,50	R\$	36,00	4%

Fonte: IMEA



# BOLETIM SEMANAL

## Milho - Estatísticas

30 de abril de 2010

Número: 100

### MILHO: ESTIMATIVA DE ÁREA - 2ª SAFRA 09/10

Regiões do Imea	Participação %	Área 08/09	Área 09/10 Março	Área 09/10 Abril	Varição Mensal	Varição Anual
Noroeste	3,10%	60.150	113.250	113.250	0,0%	88,3%
Norte	0,40%	4.900	8.700	8.700	0,0%	77,6%
Nordeste	1,80%	36.700	76.000	76.000	0,0%	107,1%
Médio-Norte	47,70%	802.000	982.820	982.820	0,0%	22,5%
Oeste	16,10%	285.900	296.900	296.900	0,0%	3,8%
Centro-Sul	6,10%	91.000	106.000	106.000	0,0%	16,5%
Sudeste	24,80%	395.900	418.400	418.400	0,0%	5,7%
<b>Mato Grosso</b>	<b>100%</b>	<b>1.676.550</b>	<b>2.002.070</b>	<b>2.002.070</b>	<b>0,0%</b>	<b>19,4%</b>

Unidade: Área em hectares

Fonte: IMEA

### MILHO: ESTIMATIVA DE PRODUTIVIDADE - 2ª SAFRA 09/10

Regiões do Imea	Varição em relação a MT	Produtividade 08/09	Produtividade 09/10 Março	Produtividade 09/10 Abril	Varição Mensal	Varição Anual
Noroeste	-318	4.750	4.310	4.047	-6,1%	-14,8%
Norte	-326	4.286	4.279	4.039	-5,6%	-5,8%
Nordeste	-244	4.718	4.356	4.121	-5,4%	-12,6%
Médio-Norte	46	5.146	4.874	4.411	-9,5%	-14,3%
Oeste	146	5.339	4.847	4.511	-6,9%	-15,5%
Centro-Sul	-204	5.006	4.778	4.161	-12,9%	-16,9%
Sudeste	-23	4.846	4.693	4.342	-7,5%	-10,4%
<b>Mato Grosso</b>		<b>5.074</b>	<b>4.773</b>	<b>4.365</b>	<b>-8,6%</b>	<b>-14,0%</b>

Unidade: Produtividade em kg/ha

Fonte: IMEA

### MILHO: ESTIMATIVA DE PRODUÇÃO - 2ª SAFRA 09/10

Regiões do Imea	Participação %	Produção 08/09	Produção 09/10 Março	Produção 09/10 Abril	Varição Mensal	Varição Anual
Noroeste	3,40%	285.732	488.095	458.275	-6,1%	60,4%
Norte	0,20%	21.000	37.226	35.140	-5,6%	67,3%
Nordeste	2,00%	173.136	331.030	313.210	-5,4%	80,9%
Médio-Norte	48,50%	4.126.920	4.790.574	4.335.020	-9,5%	5,0%
Oeste	17,90%	1.526.370	1.439.188	1.339.370	-6,9%	-12,3%
Centro-Sul	5,40%	455.568	506.418	441.045	-12,9%	-3,2%
Sudeste	22,90%	1.918.572	1.963.708	1.816.550	-7,5%	-5,3%
<b>Mato Grosso</b>	<b>100%</b>	<b>8.507.298</b>	<b>9.556.239</b>	<b>8.738.610</b>	<b>-8,6%</b>	<b>2,7%</b>

Unidade: Produção em toneladas

Fonte: IMEA

## Milho - Estatísticas

30 de abril de 2010

Número: 100

### MILHO: ESTIMATIVA DE COMERCIALIZAÇÃO – 2ª SAFRA 08/09

Regiões do IMEA	Noroeste	Norte	Nordeste	Médio-Norte	Oeste	Centro-Sul	Sudeste	Mato Grosso
<b>Área</b>	60.150	4.900	36.700	802.000	285.900	91.000	395.900	<b>1.676.550</b>
<b>Produção</b>	285.732	21.000	173.136	4.126.920	1.526.370	455.568	1.918.572	<b>8.507.298</b>
Jun./09	8,8%	10,5%	9,1%	22,6%	22,2%	18,5%	17,6%	<b>20,3%</b>
Jul./09	21%	17,2%	30,4%	30,6%	34,0%	23,4%	24,3%	<b>28,9%</b>
Ago./09	25%	26,2%	51,0%	35,2%	41,0%	28,5%	29,4%	<b>34,3%</b>
Set./09	43,3%	37,0%	83,5%	48,5%	51,5%	43,8%	42,7%	<b>47,8%</b>
Out./09	72,0%	65,0%	95,7%	70,2%	63,7%	62,0%	53,0%	<b>64,8%</b>
Nov./09	90,8%	84,5%	99,0%	83,1%	74,1%	81,2%	76,1%	<b>80,2%</b>
Dez./09	98,0%	90,5%	100,0%	86,7%	79,3%	88,5%	80,6%	<b>84,6%</b>
Jan./10	99,0%	95,8%	100,0%	89,4%	84,6%	94,0%	89,6%	<b>89,4%</b>
Fev./10	99,3%	97,5%	100,0%	92,4%	88,1%	96,1%	94,4%	<b>92,7%</b>
Mar./10	100,0%	99,3%	100,0%	96,1%	92,5%	98,5%	96,9%	<b>96,0%</b>
Abr./10	100,0%	99,6%	100,0%	97,8%	94,4%	99,4%	98,8%	<b>97,6%</b>
Safra 07/08 em Mar./09	99,4%	98,2%	97,7%	97,1%	98,4%	93,7%	91,0%	<b>95,7%</b>

Fonte: IMEA

### MILHO: ESTIMATIVA DE PLANTIO 2ª SAFRA 09/10.

Regiões do IMEA	Noroeste	Norte	Nordeste	Médio-Norte	Oeste	Centro-Sul	Sudeste	Mato Grosso
<b>Área</b>	113.250	8.700	76.000	982.820	296.900	106.000	418.400	<b>2.002.070</b>
14/jan	1,0%	1,0%	0,0%	2,2%	3,6%	1,6%	1,3%	<b>2,0%</b>
21/jan	1,6%	3,0%	0,1%	7,0%	13,4%	6,5%	5,0%	<b>6,9%</b>
28/jan	8,5%	15,0%	2,7%	11,6%	17,6%	12,4%	10,5%	<b>11,8%</b>
04/fev	20,2%	50,0%	10,8%	27,1%	31,0%	26,1%	28,6%	<b>27,1%</b>
11/fev	47,6%	66,2%	28,5%	51,1%	50,9%	40,0%	49,2%	<b>49,0%</b>
18/fev	75,2%	81,2%	46,8%	74,3%	74,3%	66,2%	64,4%	<b>70,5%</b>
25/fev	90,1%	95,7%	76,0%	88,4%	87,8%	81,8%	78,1%	<b>85,1%</b>
04/mar	95,1%	100,0%	93,5%	97,4%	97,3%	94,5%	93,8%	<b>96,1%</b>
11/mar	99,5%	100,0%	100,0%	98,8%	99,4%	99,7%	99,1%	<b>99,1%</b>
18/mar	100,0%	100,0%	100,0%	100,0%	100,0%	100,0%	100,0%	<b>100,0%</b>
<b>Safra 08/09 19/mar</b>	99,4%	100,0%	100,0%	99,8%	100,0%	100,0%	96,9%	<b>99,0%</b>

Fonte: IMEA

*O Boletim de Grãos é uma publicação semanal do IMEA – Instituto Mato-grossense de Economia Agropecuária.*

*Sugestões e críticas poderão ser enviadas para o e-mail: imea-mt@imea.com.br*

## Milho - Estatísticas

30 de abril de 2010

Número: 100

### CUSTO DE PRODUÇÃO MILHO - SAFRA 09/10

Base Janeiro/10

PRODUTIVIDADE ESPERADA	Campo Verde			Sorriso		
	Alta Tecnologia	Média Tecnologia	Baixa Tecnologia	Alta Tecnologia	Média Tecnologia	Baixa Tecnologia
	100	80	60	100	80	60
<b>1. INSUMOS</b>	<b>R\$ 758,78</b>	<b>R\$ 638,33</b>	<b>R\$ 457,41</b>	<b>R\$ 815,30</b>	<b>R\$ 590,51</b>	<b>R\$ 401,83</b>
<b>Sementes</b>	<b>R\$ 122,48</b>	<b>R\$ 116,20</b>	<b>R\$ 87,98</b>	<b>R\$ 188,33</b>	<b>R\$ 141,67</b>	<b>R\$ 100,00</b>
Semente de Milho	R\$ 122,48	R\$ 116,20	R\$ 87,98	R\$ 188,33	R\$ 141,67	R\$ 100,00
<b>Fertilizantes</b>	<b>R\$ 448,44</b>	<b>R\$ 358,75</b>	<b>R\$ 253,09</b>	<b>R\$ 435,73</b>	<b>R\$ 334,86</b>	<b>R\$ 217,87</b>
Macronutriente	R\$ 448,44	R\$ 358,75	R\$ 253,09	R\$ 435,73	R\$ 334,86	R\$ 217,87
<b>Defensivos</b>	<b>R\$ 187,86</b>	<b>R\$ 163,38</b>	<b>R\$ 116,34</b>	<b>R\$ 191,23</b>	<b>R\$ 113,99</b>	<b>R\$ 83,97</b>
Fungicida	R\$ 47,19	R\$ 37,33	R\$ 0,00	R\$ 43,38	R\$ 17,09	R\$ 0,00
Herbicida	R\$ 31,62	R\$ 31,62	R\$ 31,62	R\$ 38,88	R\$ 38,88	R\$ 35,81
Inseticida	R\$ 105,11	R\$ 90,48	R\$ 80,77	R\$ 106,26	R\$ 55,30	R\$ 45,44
Adjuvante	R\$ 3,94	R\$ 3,94	R\$ 3,94	R\$ 2,72	R\$ 2,72	R\$ 2,72
<b>2. OPERAÇÕES AGRÍCOLAS</b>	<b>R\$ 84,30</b>	<b>R\$ 84,30</b>	<b>R\$ 84,30</b>	<b>R\$ 119,13</b>	<b>R\$ 119,13</b>	<b>R\$ 114,13</b>
Mão de Obra	R\$ 10,27	R\$ 10,27	R\$ 10,27	R\$ 10,17	R\$ 10,17	R\$ 10,17
Adubação e Semeadura	R\$ 22,35	R\$ 22,35	R\$ 22,35	R\$ 22,91	R\$ 22,91	R\$ 22,91
Aplicações	R\$ 16,06	R\$ 16,06	R\$ 16,06	R\$ 14,12	R\$ 14,12	R\$ 9,12
Colheita	R\$ 35,63	R\$ 35,63	R\$ 35,63	R\$ 34,98	R\$ 34,98	R\$ 34,98
Aplicação Aérea	-	-	-	R\$ 36,96	R\$ 36,96	R\$ 36,96
<b>A - CUSTO OPERACIONAL (1 + 2)</b>	<b>R\$ 843,08</b>	<b>R\$ 722,63</b>	<b>R\$ 541,71</b>	<b>R\$ 934,43</b>	<b>R\$ 709,65</b>	<b>R\$ 515,97</b>
<b>A - CUSTO OPERACIONAL (US\$)</b>	<b>\$481,76</b>	<b>\$412,93</b>	<b>\$309,55</b>	<b>\$533,96</b>	<b>\$405,51</b>	<b>\$294,84</b>
<b>3 - OUTROS CUSTOS</b>	<b>R\$ 313,51</b>	<b>R\$ 270,73</b>	<b>R\$ 222,41</b>	<b>R\$ 307,48</b>	<b>R\$ 261,58</b>	<b>R\$ 219,50</b>
Assistência Técnica	R\$ 7,59	R\$ 6,38	R\$ 4,57	R\$ 8,26	R\$ 6,01	R\$ 4,14
Transporte da Produção	R\$ 110,00	R\$ 88,00	R\$ 66,00	R\$ 70,00	R\$ 56,00	R\$ 42,00
Armazenagem e Beneficiamento	R\$ 27,46	R\$ 21,97	R\$ 16,48	R\$ 27,79	R\$ 22,23	R\$ 16,67
Impostos	R\$ 21,05	R\$ 16,84	R\$ 12,63	R\$ 15,98	R\$ 12,78	R\$ 9,59
Seguros	R\$ 4,46	R\$ 4,46	R\$ 4,46	R\$ 3,78	R\$ 3,78	R\$ 3,78
Financiamentos	R\$ 62,14	R\$ 52,28	R\$ 37,46	R\$ 76,80	R\$ 55,91	R\$ 38,46
Custos Administrativos	R\$ 80,81	R\$ 80,81	R\$ 80,81	R\$ 104,87	R\$ 104,87	R\$ 104,87
<b>B - CUSTOS VARIÁVEIS (1 + 2+3)</b>	<b>R\$ 1.156,59</b>	<b>R\$ 993,36</b>	<b>R\$ 764,11</b>	<b>R\$ 1.241,91</b>	<b>R\$ 971,23</b>	<b>R\$ 735,47</b>
<b>B - CUSTOS VARIÁVEIS (US\$)</b>	<b>\$660,91</b>	<b>\$567,64</b>	<b>\$436,64</b>	<b>\$709,66</b>	<b>\$554,99</b>	<b>\$420,27</b>
<b>C - CUSTOS FIXOS</b>	<b>R\$ 123,49</b>	<b>R\$ 123,49</b>	<b>R\$ 123,49</b>	<b>R\$ 102,58</b>	<b>R\$ 102,58</b>	<b>R\$ 102,58</b>
<b>C - CUSTOS FIXOS (US\$)</b>	<b>\$70,57</b>	<b>\$70,57</b>	<b>\$70,57</b>	<b>\$58,62</b>	<b>\$58,62</b>	<b>\$58,62</b>
Depreciação de máq. e equipam.	R\$ 36,26	R\$ 36,26	R\$ 36,26	R\$ 42,25	R\$ 42,25	R\$ 42,25
Custo da terra	R\$ 87,24	R\$ 87,24	R\$ 87,24	R\$ 60,33	R\$ 60,33	R\$ 60,33
<b>CUSTO TOTAL (B+C)</b>	<b>R\$ 1.280,08</b>	<b>R\$ 1.116,86</b>	<b>R\$ 887,61</b>	<b>R\$ 1.344,49</b>	<b>R\$ 1.073,81</b>	<b>R\$ 838,05</b>
<b>CUSTO TOTAL (US\$)</b>	<b>\$731,48</b>	<b>\$638,20</b>	<b>\$507,20</b>	<b>\$768,28</b>	<b>\$613,60</b>	<b>\$478,89</b>

**Considerações:**

Tx.Câmbio Média Mesal: R\$ 1,75

Referência: Janeiro/10

*O Boletim de Grãos é uma publicação semanal do IMEA – Instituto Mato-grossense de Economia Agropecuária.*

*Sugestões e críticas poderão ser enviadas para o e-mail: imea-mt@imea.com.br*

## Milho - Estatísticas

30 de abril de 2010

Número: 100

### EXPORTAÇÃO TOTAL DE MILHO - MATO GROSSO (T/US\$)

Ano/mês	2005		2006		2007		2008		2009		2010	
	Toneladas	MM US\$	Toneladas	MM US\$	Toneladas	MM US\$	Toneladas	MM US\$	Toneladas	MM US\$	Toneladas	MM US\$
Janeiro	64.934	6.245.000	42.795	4.450.688	137.770	19.840.790	273.702	58.632.339	831.279	144.719.160	852.329	150.859.299
Fevereiro	299.998	27.587.825	53.108	5.612.361	62.049	9.042.718	114.703	19.310.142	442.557	73.001.797	457.145	83.519.391
Março	73.499	7.305.800	-	-	3.771	622.179	246.825	34.713.030	340.793	52.981.278	116.888	21.166.877
Abril	2.861.693	286.169	-	-	212	36.189	3.214	643.212	15.752	2.622.809		
Mai	-	-	-	-	3.750	584.701	23.138	4.946.500	36.988	5.153.705		
Junho	-	-	-	-	119.281	19.847.354	35.215	7.570.290	5	661		
Julho	-	-	-	-	427.684	70.058.285	240.494	56.175.574	63.472	11.045.018		
Agosto	-	-	29.570	3.361.411	645.401	109.706.774	181.203	48.572.697	208.224	33.799.682		
Setembro	320	23.488	84.690	10.363.835	561.152	104.128.764	217.133	52.449.083	516.176	81.680.701		
Outubro	160	11.744	75.280	9.084.351	738.522	138.316.969	285.248	60.206.546	637.519	94.739.027		
Novembro	-	-	136.142	16.381.733	579.639	110.724.682	401.346	79.765.661	932.447	146.397.047		
Dezembro	-	-	7.926.740	951.209	413.250	76.072.526	797.586	143.450.028	1.068.032	184.139.432		
<b>ACUMULADO</b>	<b>441.772</b>	<b>41.460.026</b>	<b>429.511</b>	<b>50.205.588</b>	<b>3.692.480</b>	<b>658.981.931</b>	<b>2.819.807</b>	<b>566.435.102</b>	<b>5.093.244</b>	<b>830.280.317</b>	<b>1.426.362</b>	<b>255.545.567</b>

Fonte: Secex

### EXPORTAÇÕES DO MILHO DE MATO GROSSO POR DESTINO (t)

País	jan/10	fev/10	mar/10	abr/10	mai/10	jun/10	jul/10	ago/10	set/10	out/10	nov/10	dez/10	ACUMULADO
Ira	208.771	125.750	36.019										370.541
Taiwan	155.299	-	-										155.299
Coréia do Sul	38.908	4.289	-										43.197
Filipinas	-	-	-										0
Colômbia	54.908	20.852	53.780										129.539
Arábia	26.250	43.815	-										70.065
Marrocos	94.686	73.857	27.088										195.632
Malásia	33.937	95.840	-										129.777
Peru	209,78	38	-										248
Outros	239.362	92.705	-										332.067
<b>TOTAL</b>	<b>852.330</b>	<b>457.146</b>	<b>116.888</b>										<b>1.426.363</b>

Fonte:Secex

### ESCOAMENTO DO MILHO DE MATO GROSSO POR PORTO (t)

Portos	jan/10	fev/10	mar/10	abr/10	mai/10	jun/10	jul/10	ago/10	set/10	out/10	nov/10	dez/10	ACUMULADO
Paranaguá - PR	37.806	13.468	32.988										84.262
Santos - SP	582.916	167.839	-										750.754
Manaus - AM	98.322	80.889	80.868										260.079
São Francisco do Sul -SC	20.438	4.286	-										24.724
Vitória -ES	87.808	190.626	3.031										281.465
Assis-AC	209,78	37,6	-										247,38
Santarém - PA	24.831	-	-										24.831
<b>TOTAL</b>	<b>852.329</b>	<b>457.146</b>	<b>116.888</b>										<b>1.426.363</b>

Fonte:Secex

**Presidente:** Rui Carlos Ottoni Prado

**Superintendente:** Seneri Kernbeis Paludo

**Elaboração:** Maria Amélia Tirloni

**Equipe Técnica:** Anamaria Martins, Alexandre Ribeiro, Benancil Filho, Carlos Ivam, Daniel Ferreira, Emerson Moura, Fagner Gomes, Joice Magalhães, Luana Almeida, Mayara Infantino, Marina Graebin, Otávio Celidonio, Sergio Pasquali e Stefânia Pasqualotto.